



MINISTÉRIO DA EDUCAÇÃO
SECRETARIA DE EDUCAÇÃO PROFISSIONAL E TECNOLÓGICA
INSTITUTO FEDERAL DE EDUCAÇÃO, CIÊNCIA E TECNOLOGIA DO AMAZONAS - IFAM
CAMPUS MANAUS ZONA LESTE - CMZL
DEPARTAMENTO DE INFRAESTRUTURA E LOGÍSTICA
NÚCLEO DE ENGENHARIA E ARQUITETURA

ANEXO VII

PROJETOS

- 01_ARQ_AGROINDÚSTRIA_LOCALIZAÇÃO**
- 02_ARQ_AGROINDÚSTRIA_EXISTENTE**
- 03_ARQ_AGROINDÚSTRIA_INTERVENÇÃO**
- 04_ARQ_AGROINDÚSTRIA_FINAL**
- 05_ARQ_AGROINDÚSTRIA_COBERTURA**
- 06_INFRA_SPLITS_AGROINDÚSTRIA**
- 07_INCÊNDIO_AGROINDÚSTRIA**
- 08_PISO_TÁTIL_AGROINDÚSTRIA**
- 09_ELÉTRICA_AGROINDÚSTRIA-INFRA01**
- 10_ELÉTRICA_AGROINDÚSTRIA-INFRA02**
- 11_ELÉTRICA_AGROINDÚSTRIA_PRINCIPAL**
- 12_ELÉTRICA_AGROINDÚSTRIA_VESTIÁRIO_DEFUMAÇÃO**

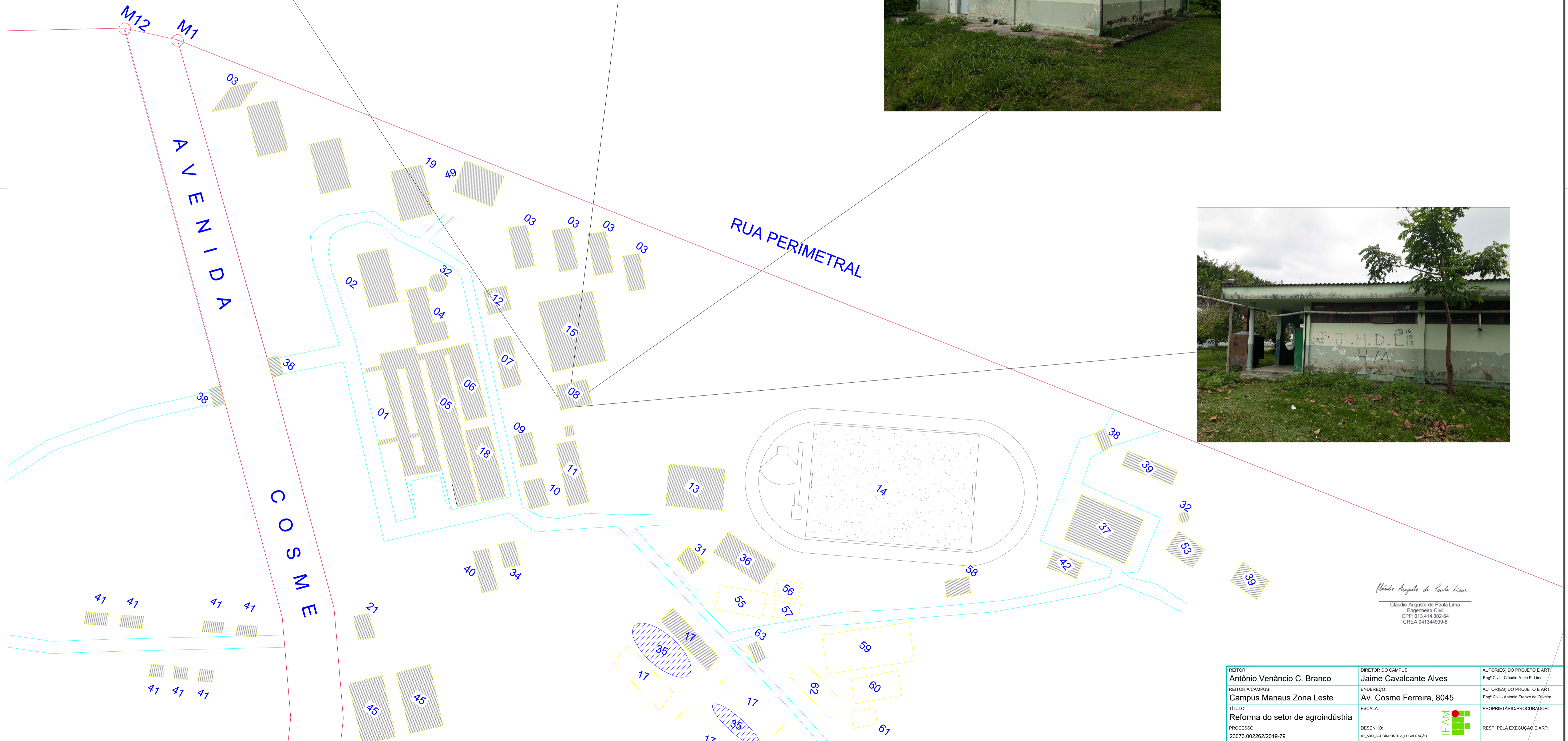

Cláudio Augusto de Paula Lima
 Cláudio Augusto de Paula Lima
 Engenheiro Civil
 CPF: 013.414.882-84
 CREA 041344999-9

REITOR: Antônio Venâncio C. Branco	DIRETOR DO CAMPUS: Jaime Cavalcante Alves	AUTOR(S) DO PROJETO E ART: Engº Civil - Cláudio A. de P. Lima
REITORIA/CAMPUS: Campus Manaus Zona Leste	ENDEREÇO: Av. Cosme Ferreira, 8045	AUTOR(S) DO PROJETO E ART: Engº Civil - Antonio Francis de Oliveira
TÍTULO: Reforma do setor de agroindústria	ESCALA:	PROPRIETÁRIO/PROCURADOR:
PROCESSO: 23073.002262/2019-79	DESENHO: 01_ANO_AGRONOMICIA_LOCALIZACAO	RESP. PELA EXECUÇÃO E ART: 

PLANTA BAIXA SITUAÇÃO

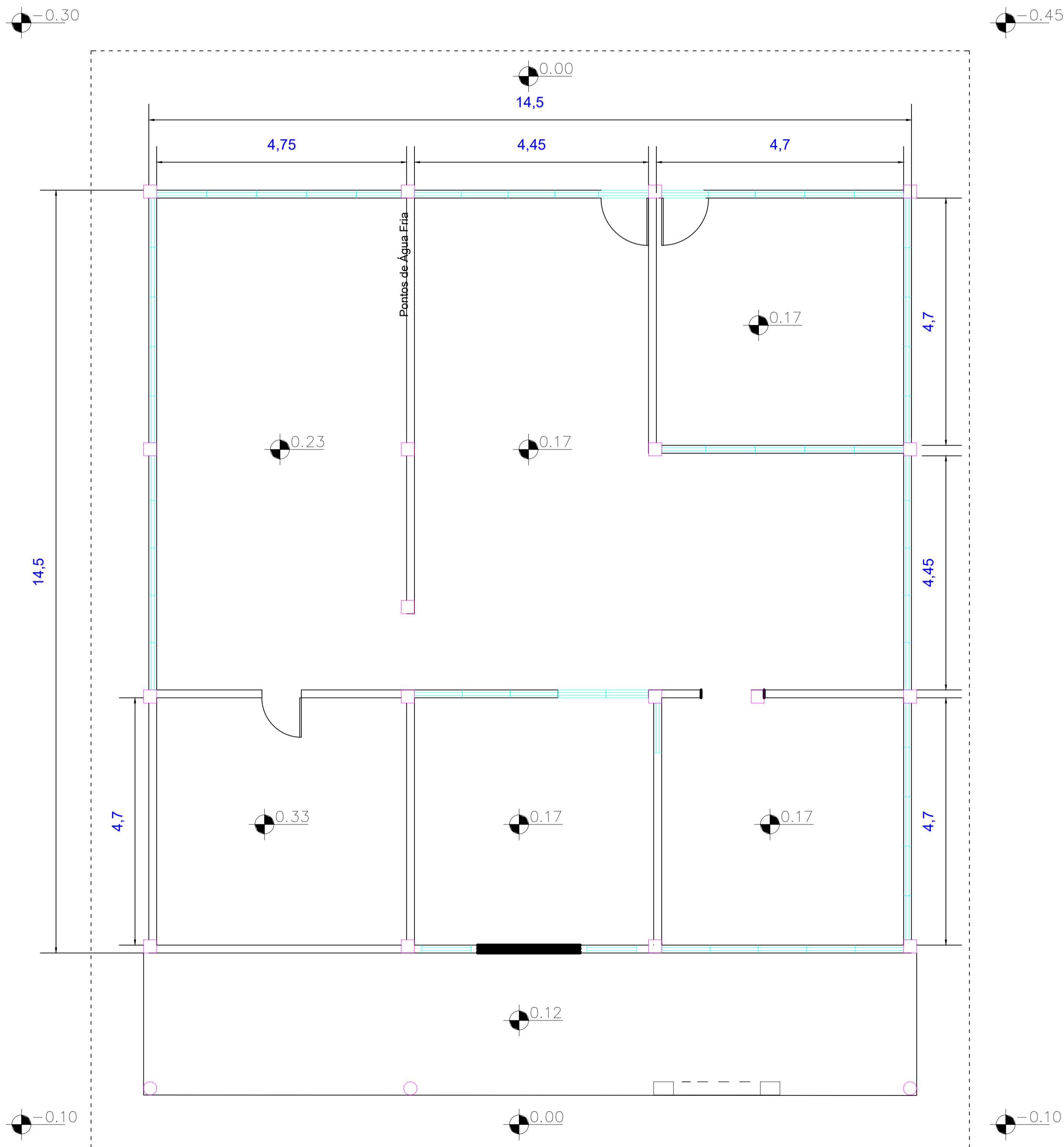

VISTA FRONTAL

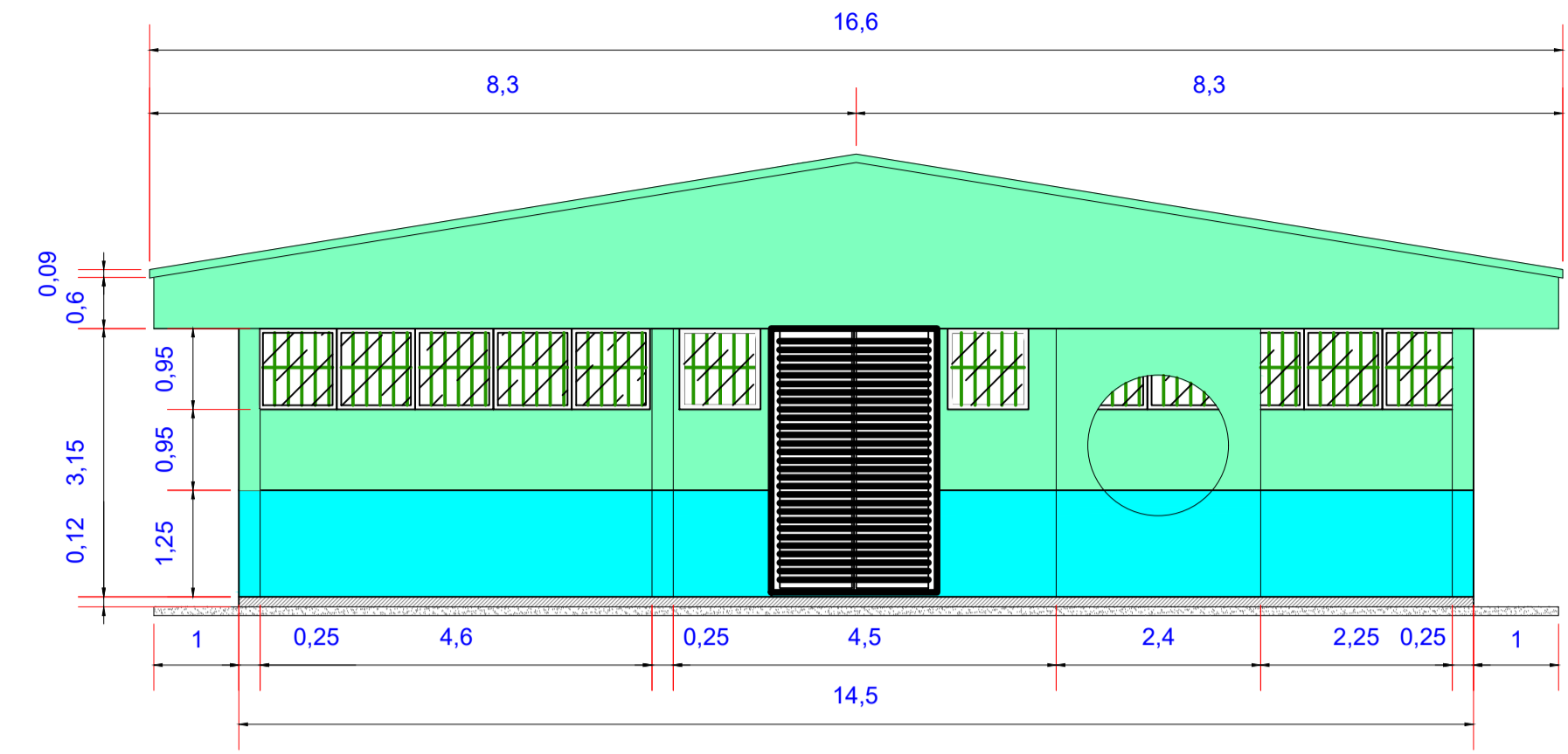

VISTA DOS FUNDOS

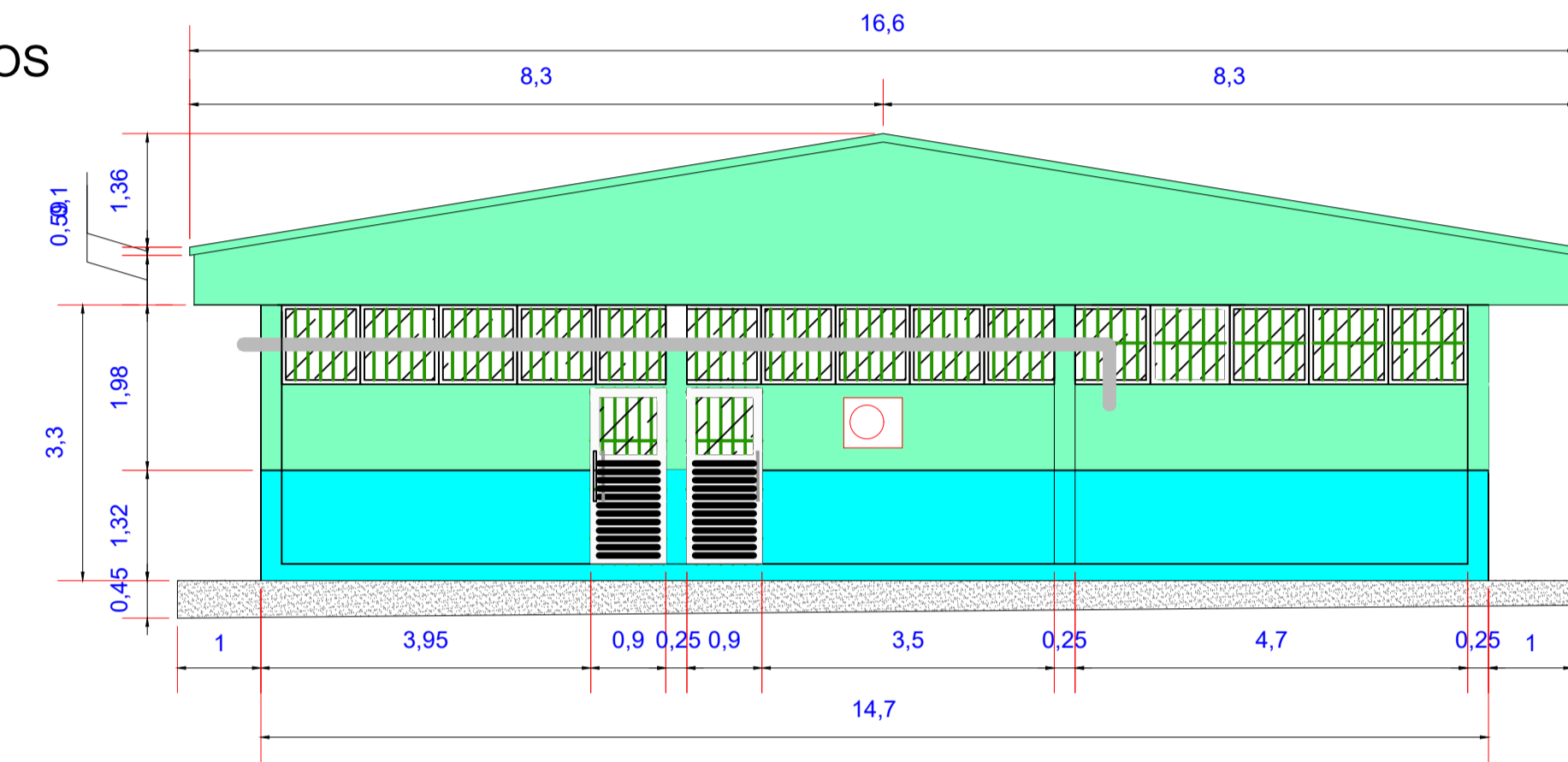

VISTA LATERAL DIREITA

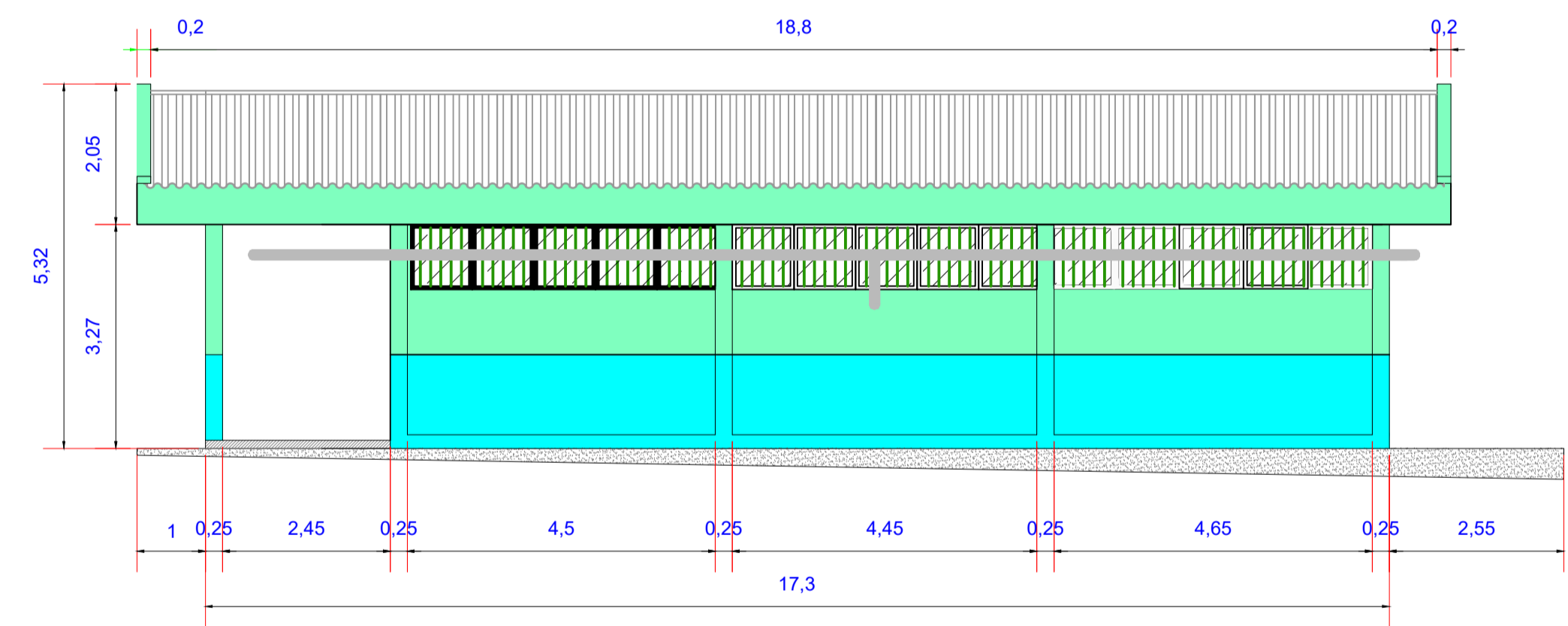

VISTA LATERAL ESQUERDA

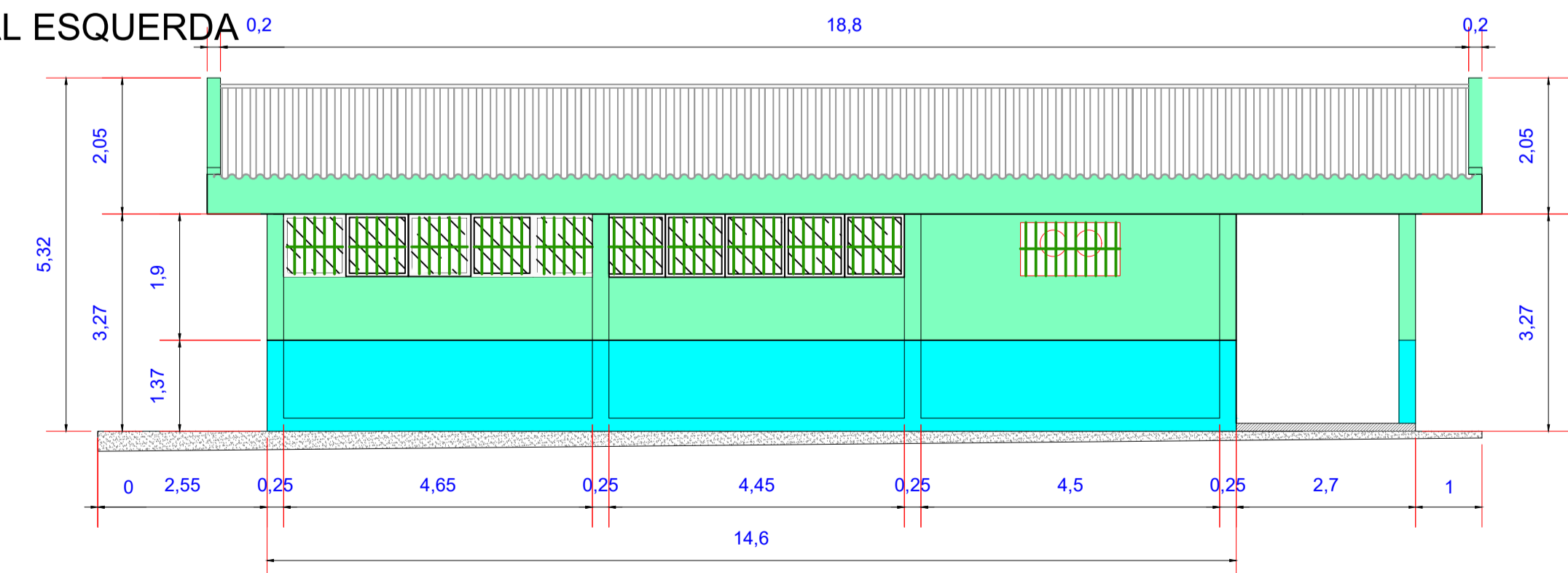

Cláudio Augusto de Paula Lima

Cláudio Augusto de Paula Lima
Engenheiro Civil
CPF: 013.414.082-64
CREA 041344999-8

REITOR: Antônio Venâncio C. Branco	DIRETOR DO CAMPUS: Jaime Cavalcante Alves	AUTOR(S) DO PROJETO E ART: Engº Civil - Cláudio A. de P. Lima
REITORIA/CAMPUS: Campus Manaus Zona Leste	ENDEREÇO: Av. Cosme Ferreira, 8045	AUTOR(S) DO PROJETO E ART: Engº Civil - Antonio Francis de Oliveira
TÍTULO: Agroindústria	ESCALA:	PROPRIETÁRIO/PROCURADOR:
ASSUNTO: Reforma do setor de agroindústria	DESENHO: Planta do existente	RESP. PELA EXECUÇÃO E ART:



PLANTA INTERVENÇÃO

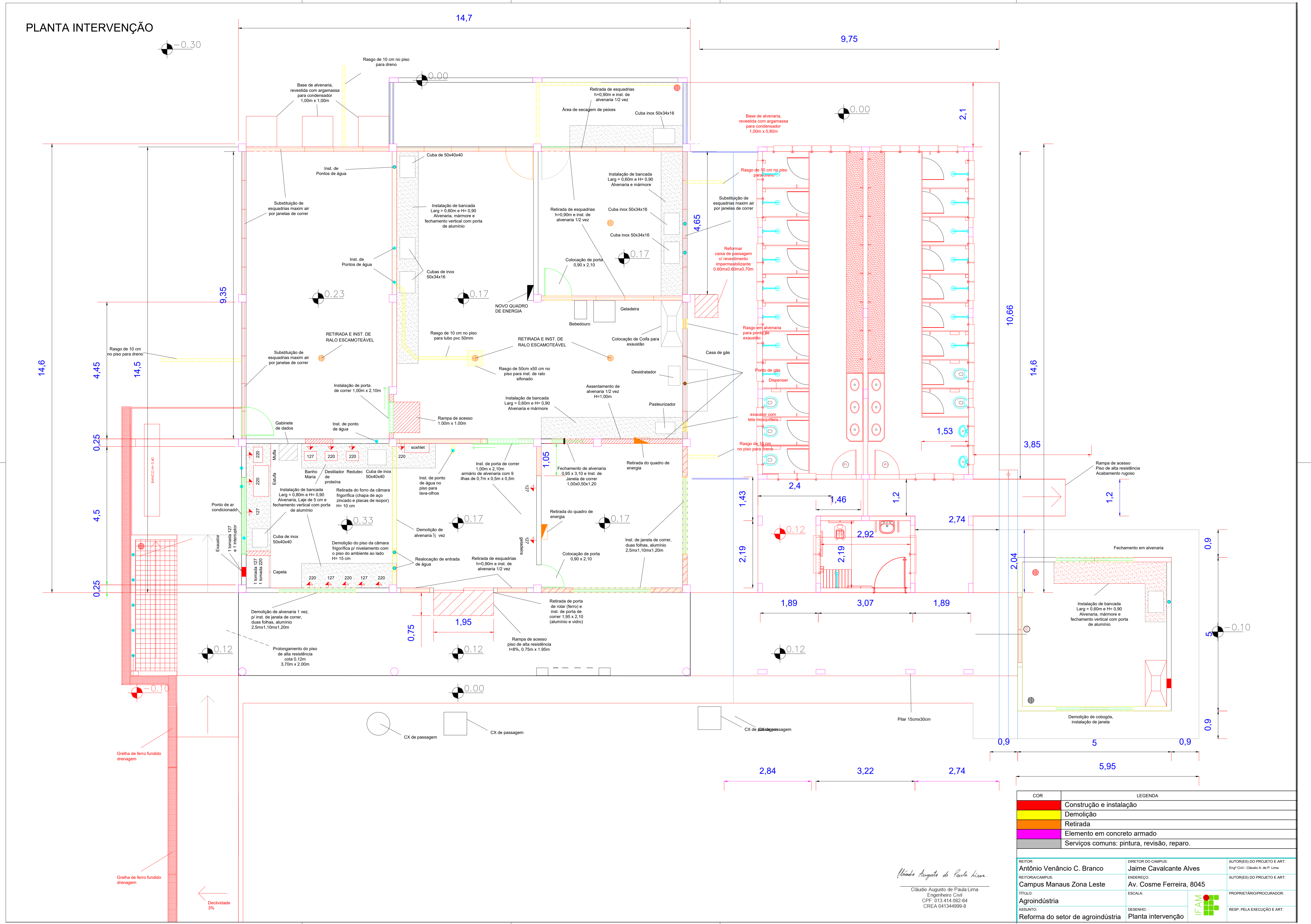

COR		LEGENDA
[Red]	[Red]	Construção e instalação
[Yellow]	[Yellow]	Demolição
[Orange]	[Orange]	Retirada
[Green]	[Green]	Elemento em concreto armado
[Grey]	[Grey]	Serviços comuns: pintura, revisão, reparo.

RETOR: Antônio Venâncio C. Branco	DIRETOR DO CAMPUS: Jaime Cavalcante Alves	AUTORES DO PROJETO E ART: Engº Civil - Cláudio A. de P. Lima
REITORIA/CAMPUS: Campus Manaus Zona Leste	ENDEREÇO: Av. Cosme Ferreira, 8045	AUTORES DO PROJETO E ART:
TÍTULO: Agroindústria	ESCALA:	PROPRIETÁRIO/PROCURADOR:
ASSUNTO: Reforma do setor de agroindústria	DESENHO: Planta intervenção	RESP. PELA EXECUÇÃO E ART:

Cláudio Augusto de Paula Lima
 Cláudio Augusto de Paula Lima
 Engenheiro Civil
 CPF: 013.414.082-64
 CREA 041344999-8

Declividade
3%

PLANTA BAIXA FINAL

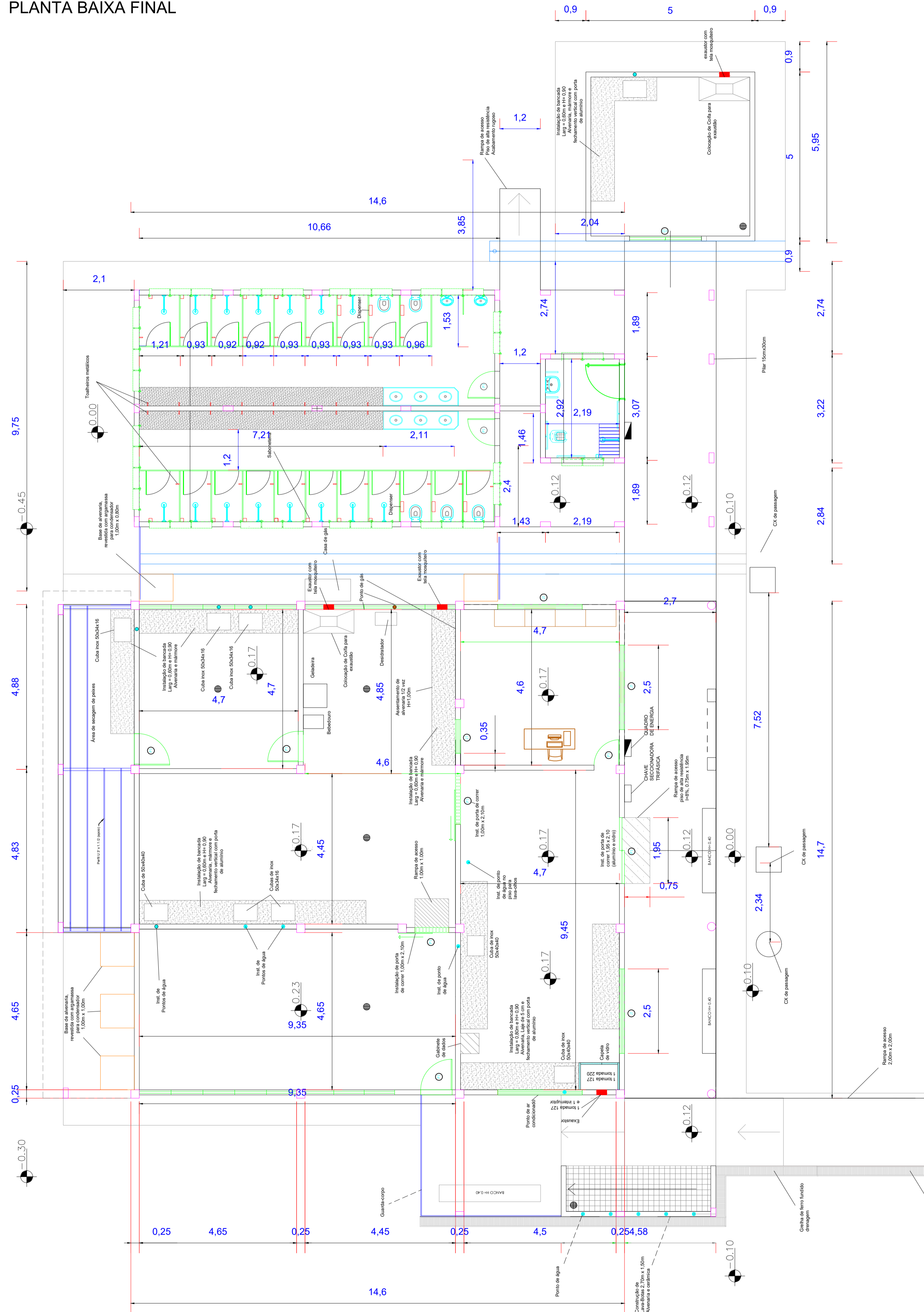

VISTA FRONTAL

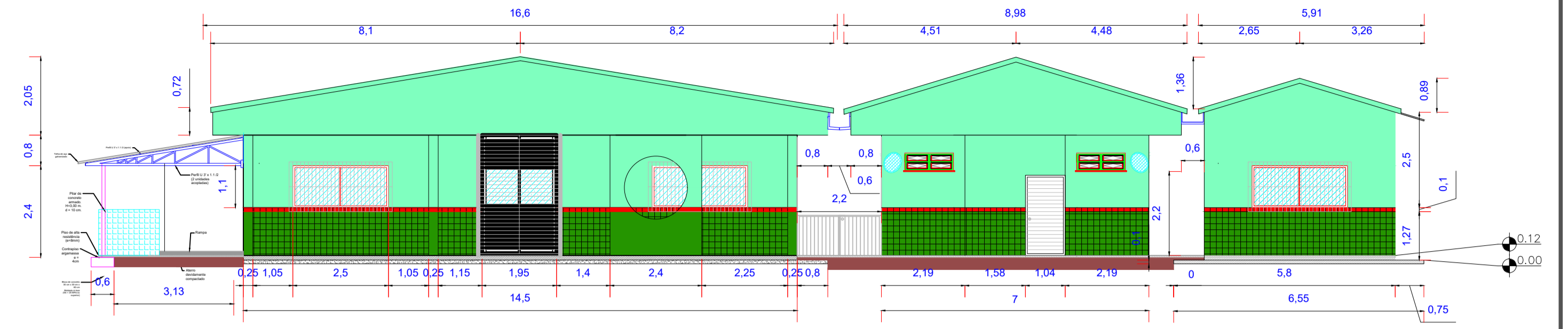

VISTA DOS FUNDOS

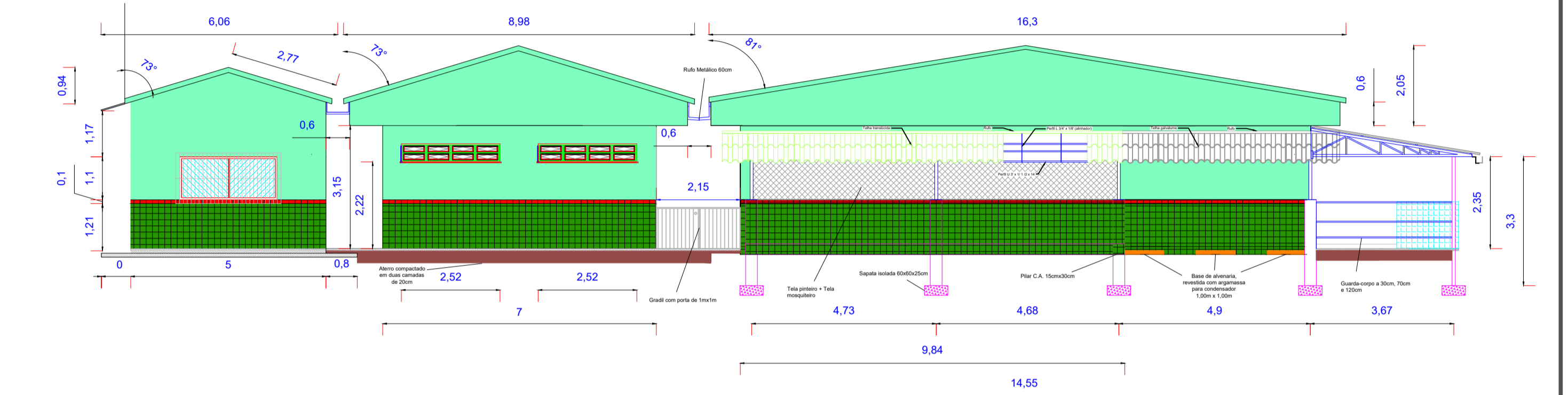

VISTA LATERAL DIREITA

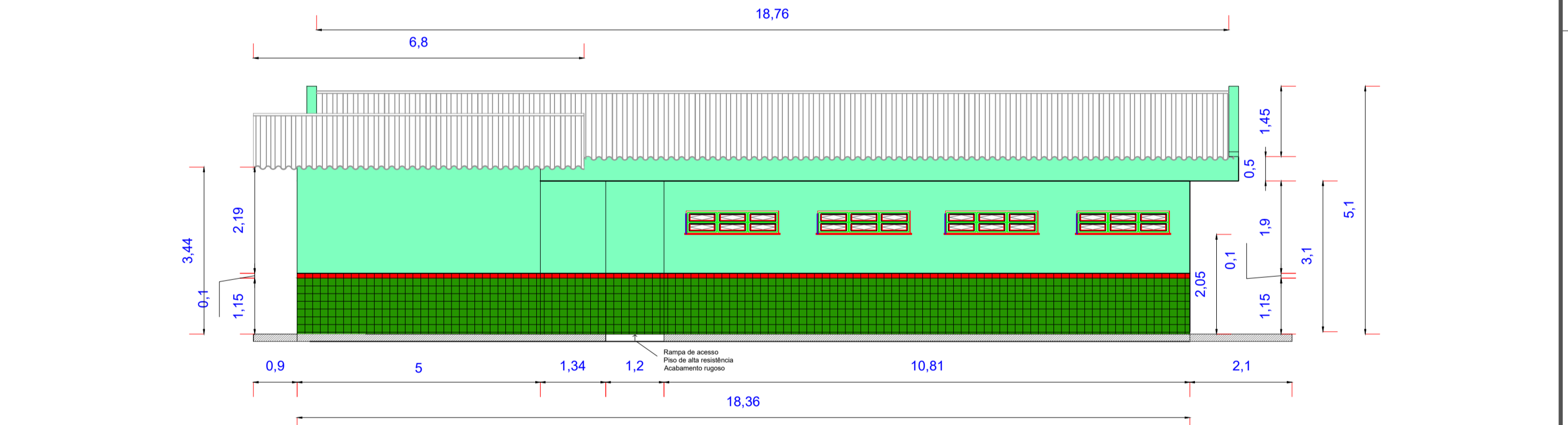

VISTA LATERAL ESQUERDA

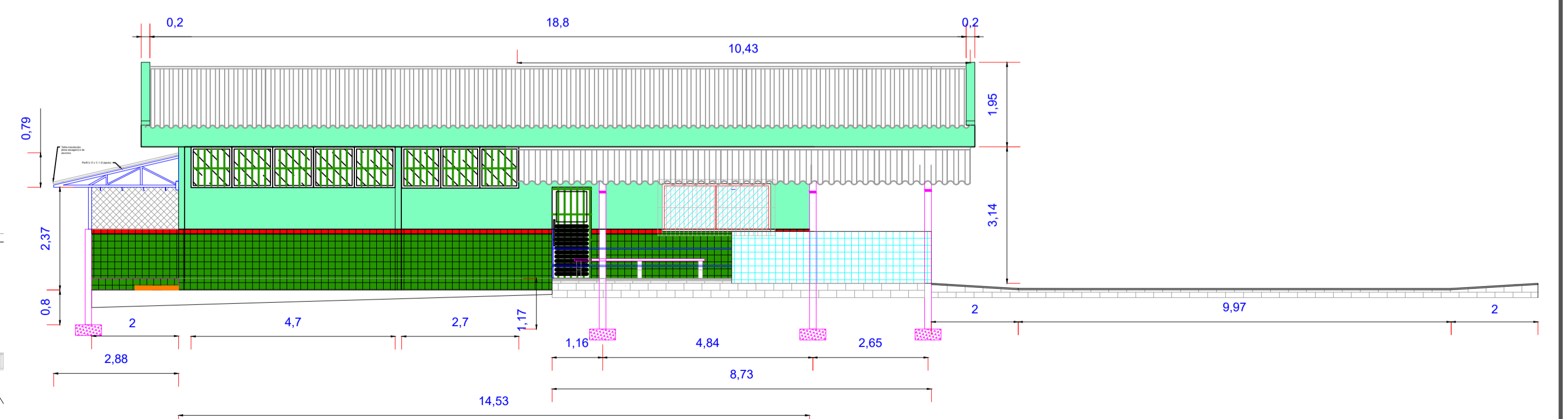

Cláudio Augusto de Paula Lima

Cláudio Augusto de Paula Lima
Engenheiro Civil
CPF: 013.414.082-84
CREA 041344999-8

RETOR: Antônio Venâncio C. Branco	DIRETOR DO CAMPUS: Jaime Cavalcante Alves	AUTORES DO PROJETO E ART: Engº Civil - Cláudio A. de P. Lima
REITORIA/CAMPUS: Campus Manaus Zona Leste	ENDEREÇO: Av. Cosme Ferreira, 8045	AUTORES DO PROJETO E ART: Engº Civil - Antonio Franck de Oliveira
TÍTULO: Agroindústria	ESCALA:	PROPRIETÁRIO/PROCURADOR:
ASSUNTO: Reforma do setor de agroindústria	DESENHO: Planta Final	RESP. PELA EXECUÇÃO E ART:





Cláudio Augusto de Paula Lima
 Cláudio Augusto de Paula Lima
 Engenheiro Civil
 CPF: 913.414.982-54
 CREA 041344999-8

RETOR: Antônio Venâncio C. Branco	DIRETOR DO CAMPUS: Jaime Cavalcante Alves	AUTOR(S) DO PROJETO E ART: Engº Civil - Cláudio A. de P. Lima
REITORIA/CAMPUS: Campus Manaus Zona Leste	ENDEREÇO: Av. Cosme Ferreira, 8045	AUTOR(S) DO PROJETO E ART:
TÍTULO: Agroindústria	ESCALA:	PROPRIETÁRIO/PROCURADOR:
ASSUNTO: Reforma do setor de agroindústria	DESENHO: Planta Cobertura	RESP. PELA EXECUÇÃO E ART:



Declividade
3%

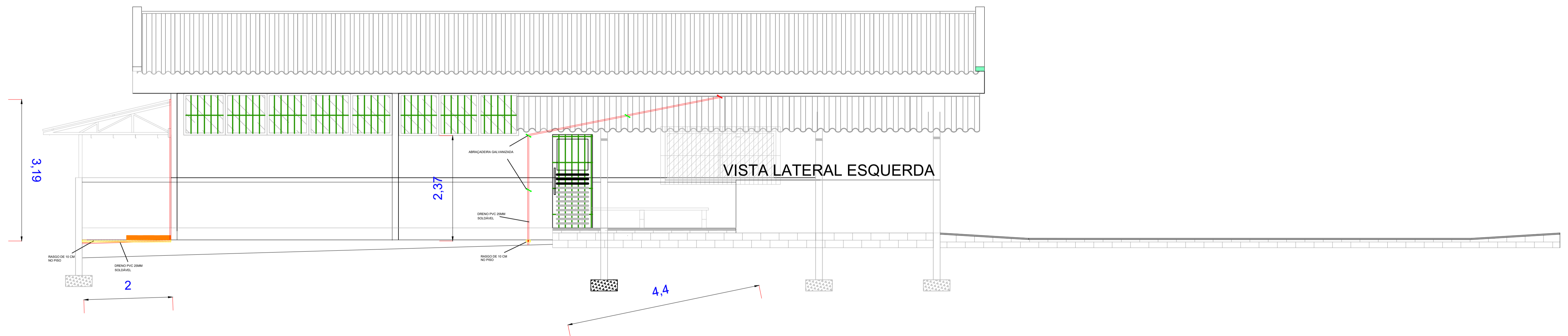
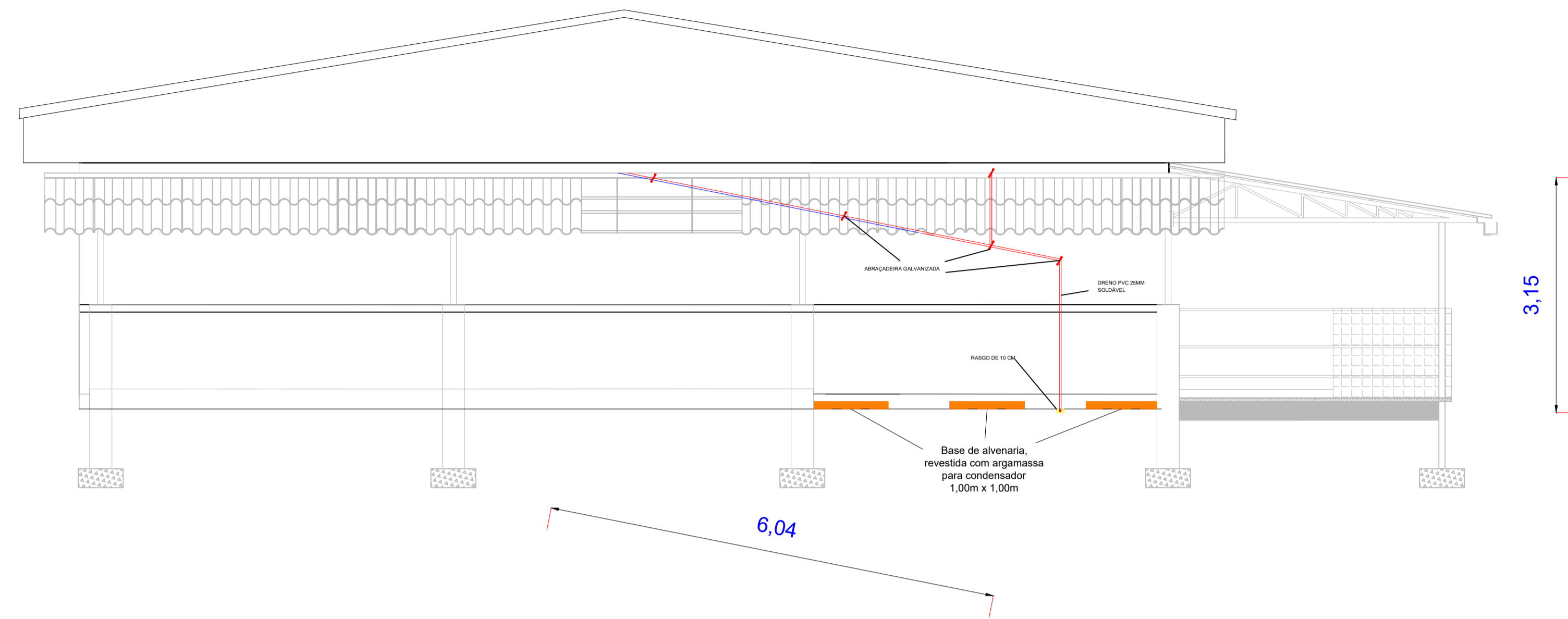

Claudio Augusto de Paula Lima
 Claudio Augusto de Paula Lima
 Engenheiro Civil
 CPF: 013.414.062-64
 CREA 04134499-8

RETOR: Antônio Venâncio C. Branco	DIRETOR DO CAMPUS: Jaime Cavalcante Alves	AUTOR(ES) DO PROJETO E ART: Engº Civil - Claudio A. de P. Lima
REITORIA/CAMPUS: Campus Manaus Zona Leste	ENDEREÇO: Av. Cosme Ferreira, 8045	AUTOR(ES) DO PROJETO E ART:
TÍTULO: Agroindústria	ESCALA:	PROPRIETÁRIO/PROCURADOR:
ASSUNTO: Reforma do setor de agroindústria	DESENHO: INFRA_SPLITS	RESP. PELA EXECUÇÃO E ART:



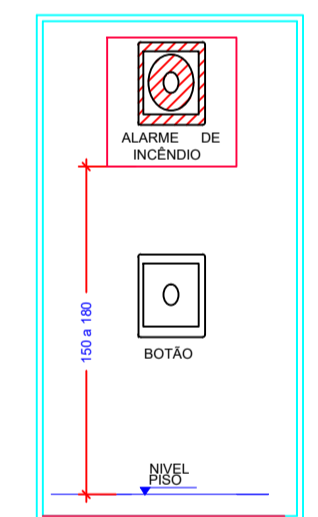
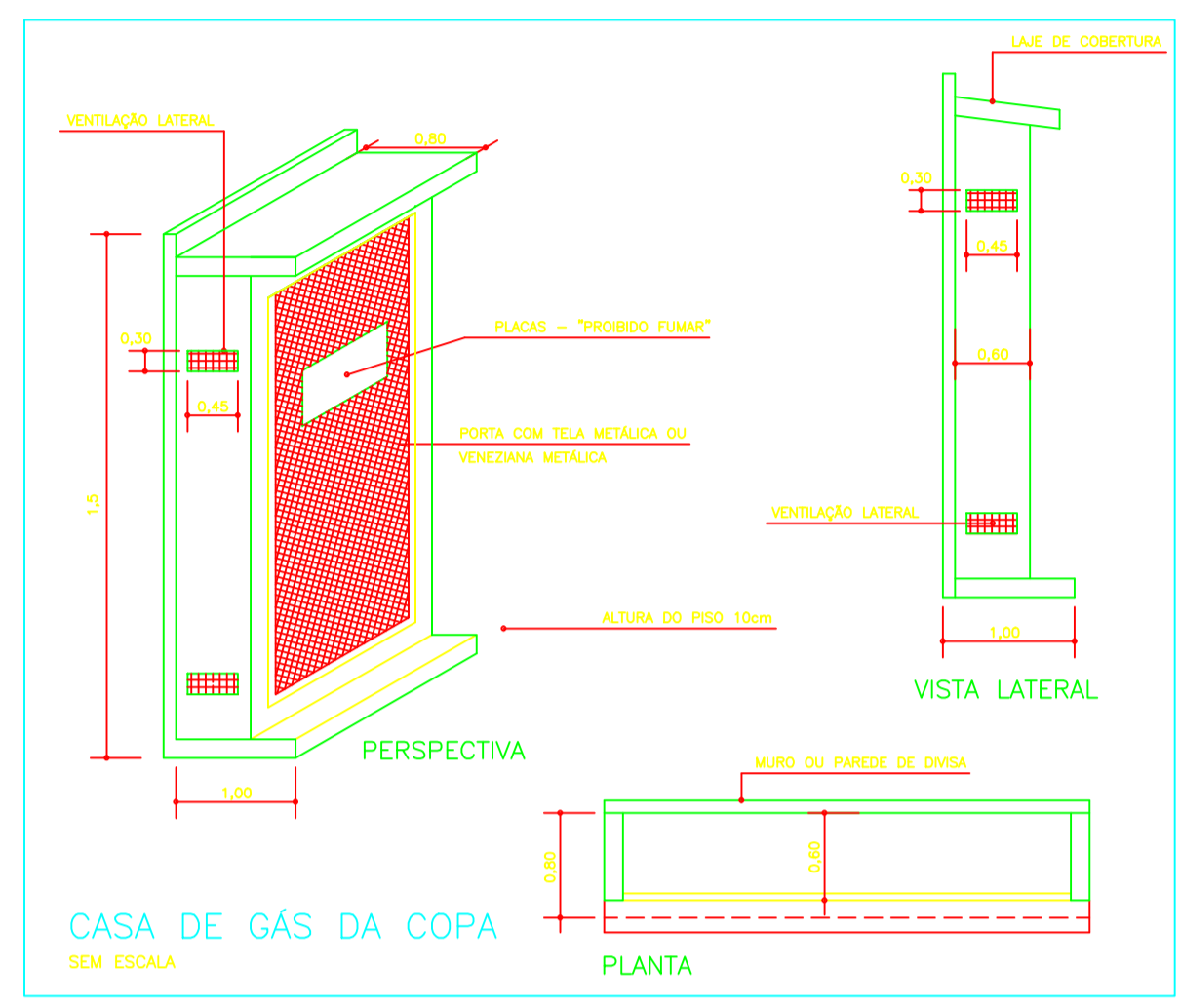
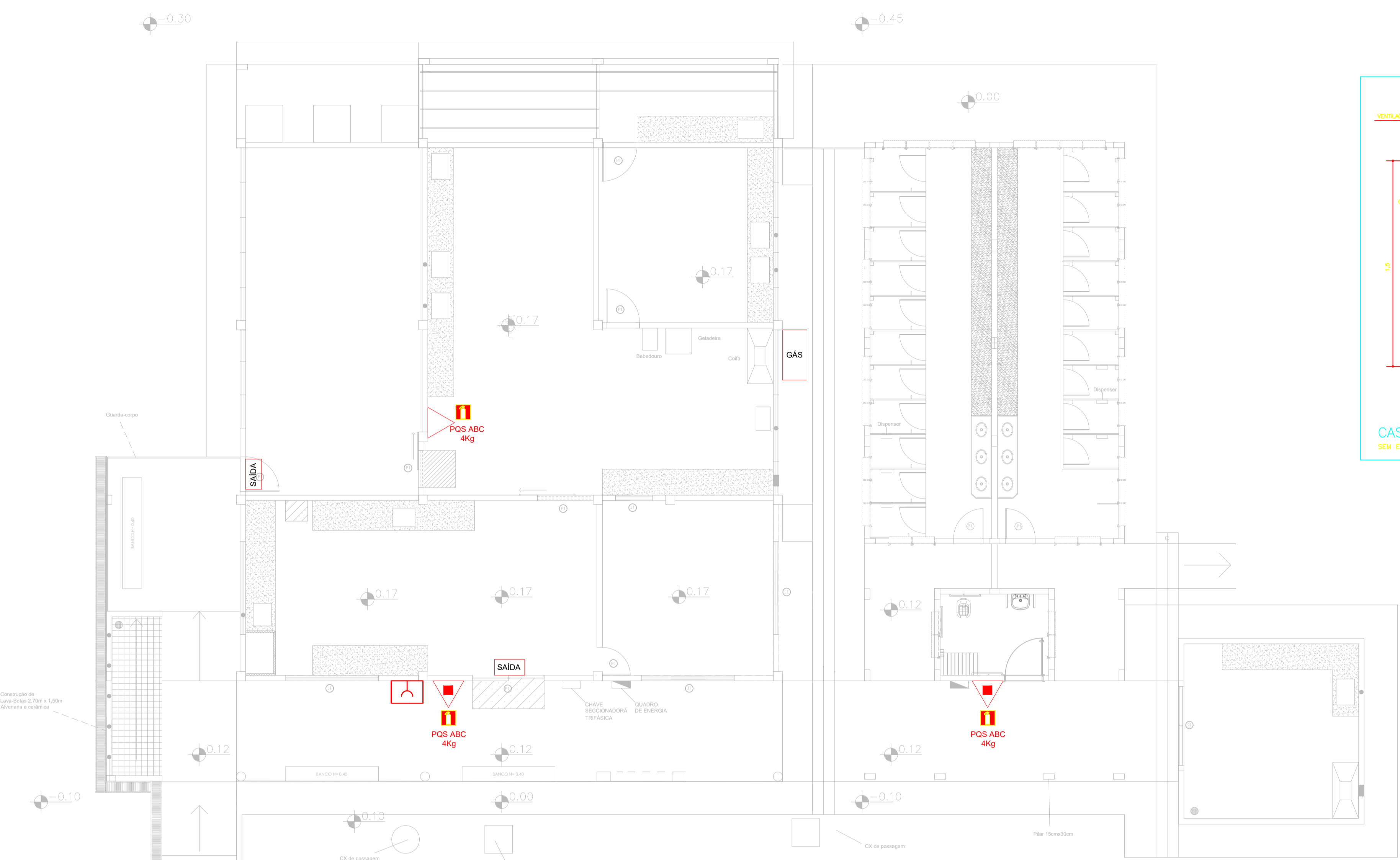

Detalhe Genérico de Sinalização Sem Esc.
Obs: Dimensão da placa apresentada em projeto

LEGENDA

	ACINADOR MANUAL DO SISTEMA DE DETECÇÃO E ALARME DENTRO DE CAIXA LACRADA C/ TAMPA DE VIDRO A 1.3 m
	Extintor Pó ABC 4KG 2A 20BC c/ suporte de parede
	SAÍDA DE EMERGÊNCIA

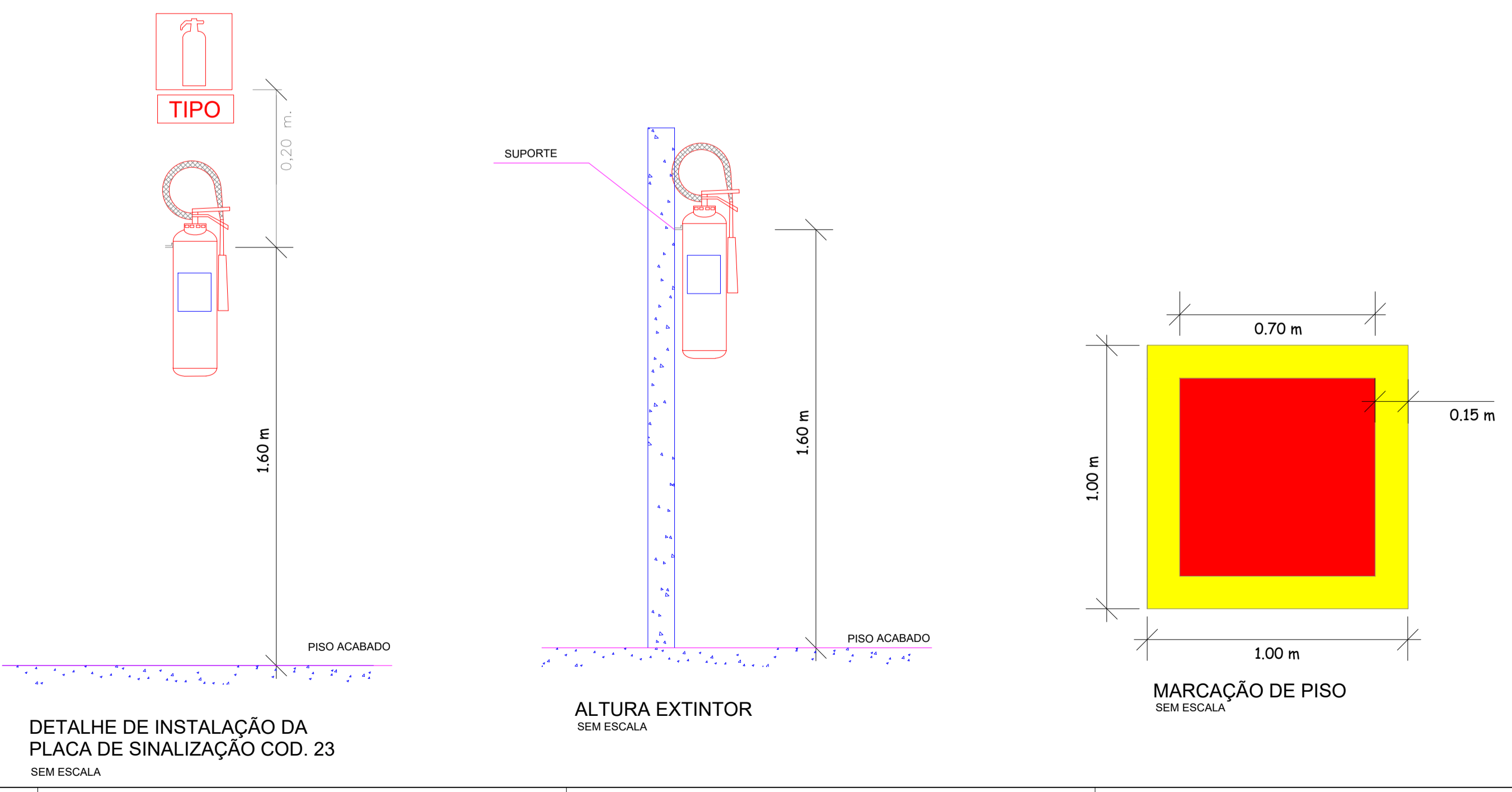

DETALHE DE INSTALAÇÃO DA PLACA DE SINALIZAÇÃO COD. 23 SEM ESCALA

ALTURA EXTINTOR SEM ESCALA

MARCAÇÃO DE PISO SEM ESCALA

RETOR: Antônio Venâncio C. Branco	DIRETOR DO CAMPUS: Jaime Cavalcante Alves	AUTOR(S) DO PROJETO E ART: Engº Civil - Claudio A. de P. Lima
REITORIA/CAMPUS: Campus Manaus Zona Leste	ENDEREÇO: Av. Cosme Ferreira, 8045	AUTOR(S) DO PROJETO E ART:
TÍTULO: Agroindústria	ESCALA:	PROPRIETÁRIO/PROCURADOR:
ASSUNTO: Reforma do setor de agroindústria	DESENHO: Planta Incêndio	RESP. PELA EXECUÇÃO E ART:



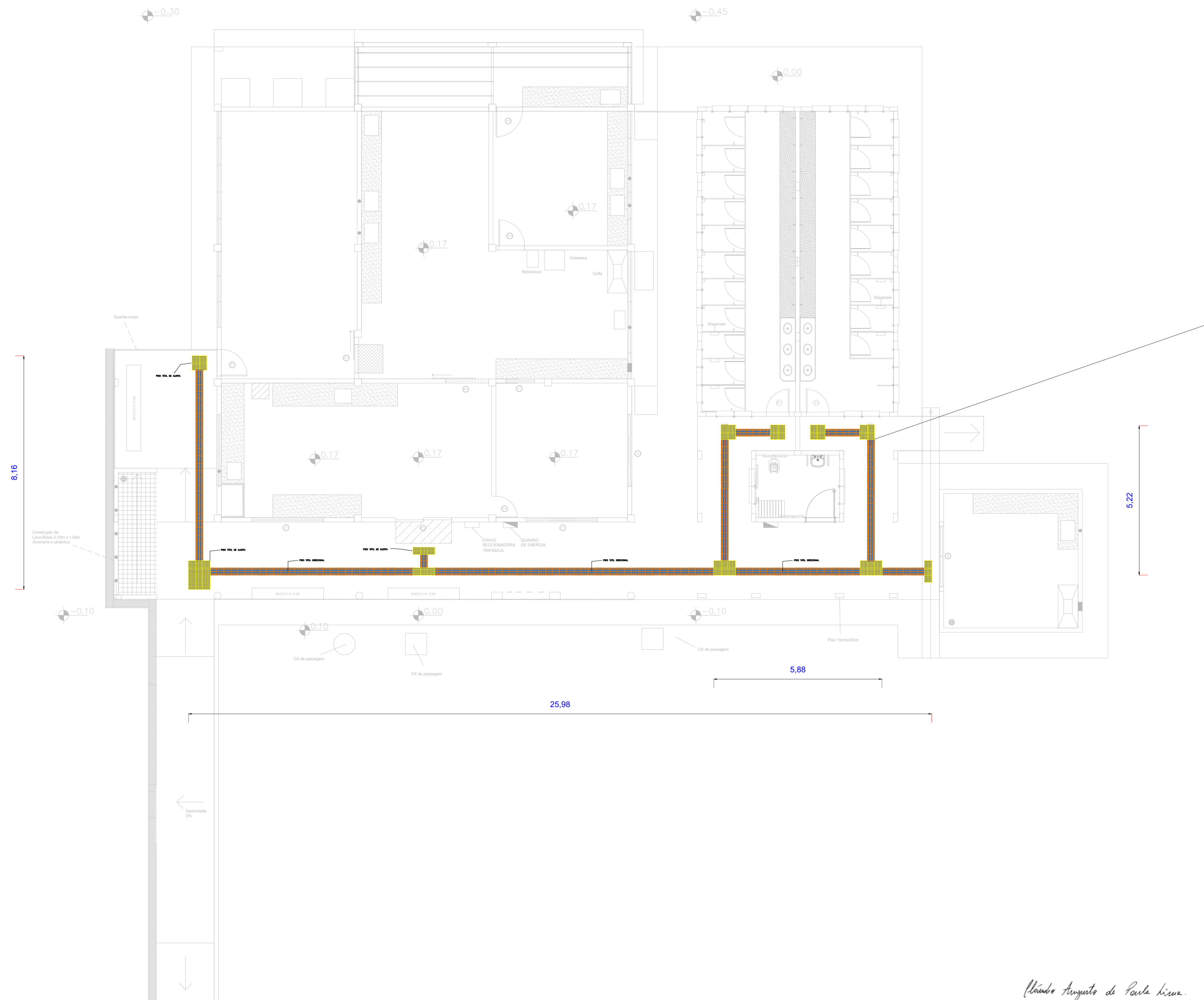

Sinalização tátil de alerta

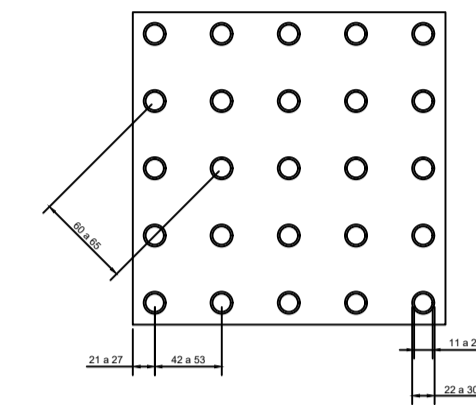

	Mínimo mm	Máximo mm
Diâmetro de base do relevo	22	30
Distância horizontal entre centro de relevo	42	53
Distância diagonal entre centro de relevo	60	75
Altura do relevo	03	05

Sinalização tátil direcional

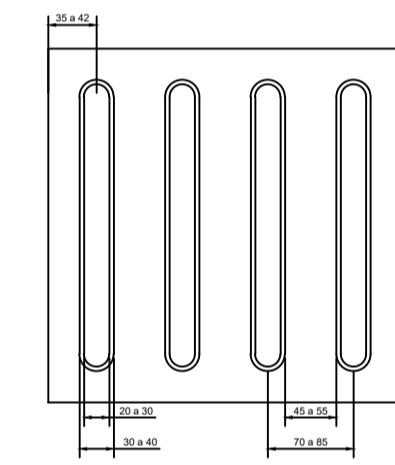

	Mínimo mm	Máximo mm
Largura de base o relevo	30	40
Largura do topo	20	30
altura do relevo *	4	5
Distância horizontal entre centros de relevo	70	85
Distância horizontal entre bases de relevo	45	55

*quando em placas sobrepostas a altura do relevo deve ser 3

Cláudio Augusto de Paula Lima

Cláudio Augusto de Paula Lima
Engenheiro Civil
CPF: 013.414.082-64
CREA 041344999-8

REITOR: Antônio Venâncio C. Branco	DIRETOR DO CAMPUS: Jaime Cavalcante Alves	AUTOR(ES) DO PROJETO E ART: Engº Civil - Cláudio A. de P. Lima
REITORIA/CAMPUS: Campus Manaus Zona Leste	ENDEREÇO: Av. Cosme Ferreira, 8045	AUTOR(ES) DO PROJETO E ART:
TÍTULO: Agroindústria	ESCALA:	PROPRIETÁRIO/PROCURADOR:
ASSUNTO: Reforma do setor de agroindústria	DESENHO: 11_PISO_TÁTIL	RESP. PELA EXECUÇÃO E ART:



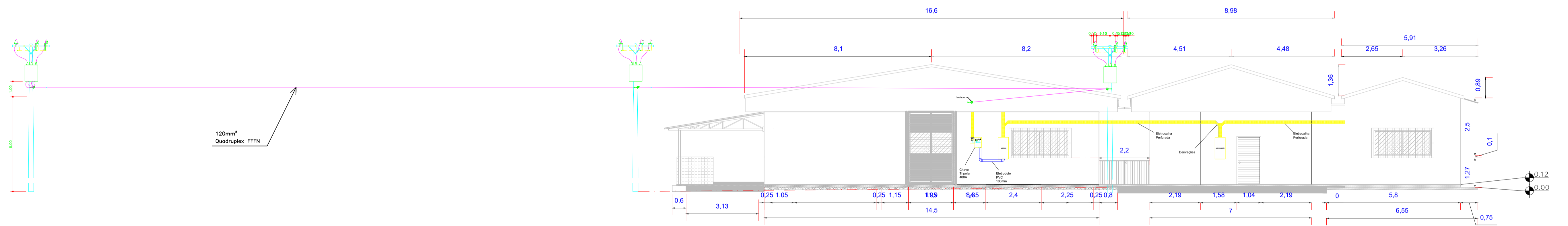

Cláudio Augusto de Paula Lima

Cláudio Augusto de Paula Lima
Engenheiro Civil
CPF: 013.414.082-64
CREA 041344999-8

REITOR: Antônio Venâncio C. Branco	DIRETOR DO CAMPUS: Jaime Cavalcante Alves	AUTOR(S) DO PROJETO E ART: Engº Civil - Cláudio A. de P. Lima
REITORIA/CAMPUS: Campus Manaus Zona Leste	ENDEREÇO: Av. Cosme Ferreira, 8045	AUTOR(S) DO PROJETO E ART: Engº Civil - Antonio Francis de Oliveira
TÍTULO: Reforma do setor de agroindústria	ESCALA: Elétrica 02 de 04	PROPRIETÁRIO/PROCURADOR: RESP. PELA EXECUÇÃO E ART:
ASSUNTO: Planta Infraestrutura elétrica	DESENHO: Elétrica 02 de 04	IFAM

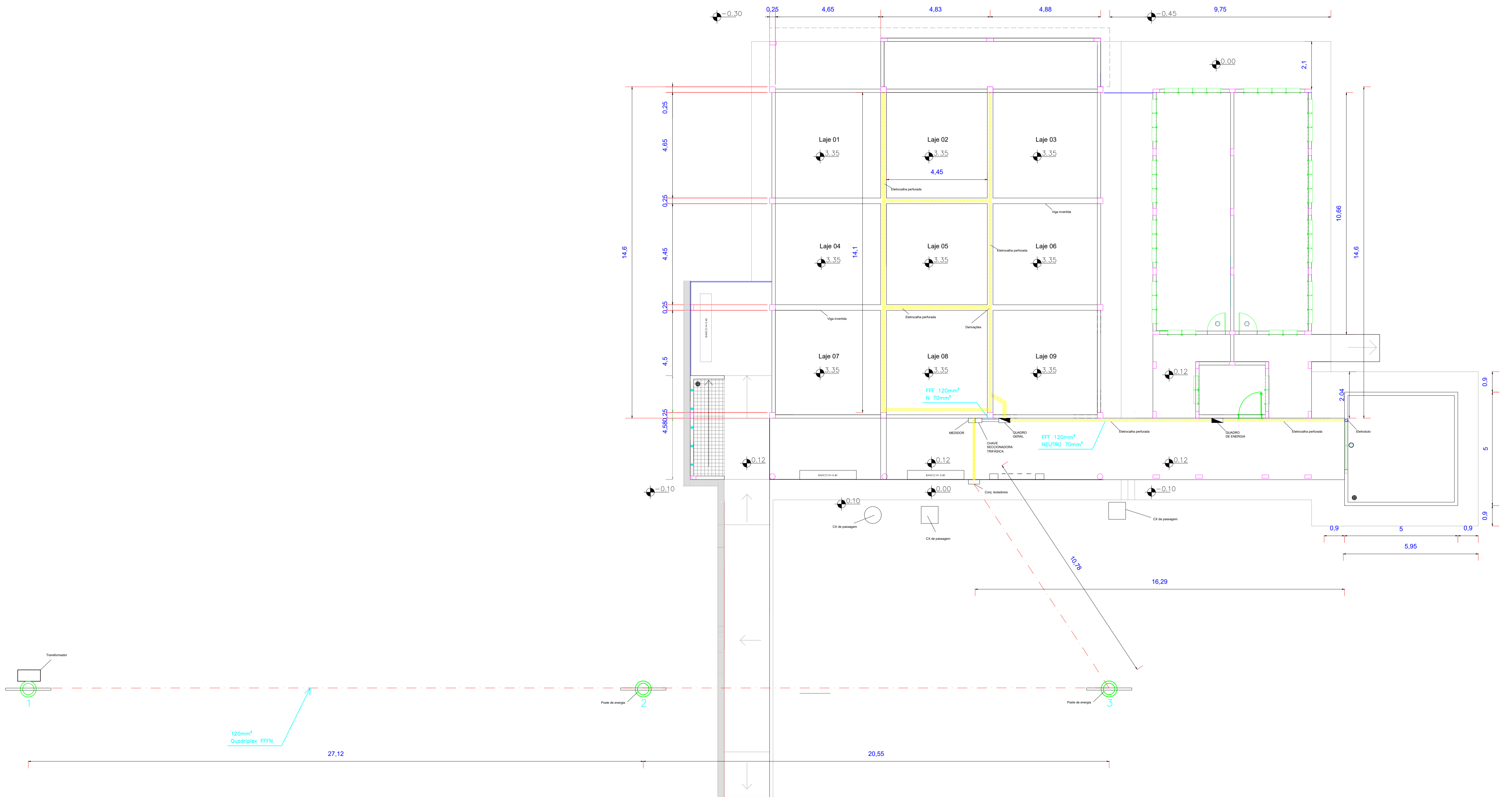

Cláudio Augusto de Paula Lima

Cláudio Augusto de Paula Lima
Engenheiro Civil
CPF: 013.414.082-64
CREA 041344999-8

REITOR: Antônio Venâncio C. Branco	DIRETOR DO CAMPUS: Jaime Cavalcante Alves	AUTOR(S) DO PROJETO E ART: Eng ^o Civil - Cláudio A. de P. Lima
REITORIA/CAMPUS: Campus Manaus Zona Leste	ENDEREÇO: Av. Cosme Ferreira, 8045	PROPRIETÁRIO/PROCURADOR:
TÍTULO: Reforma do setor de agroindústria	ESCALA:	RESP. PELA EXECUÇÃO E ART:
ASSUNTO: Planta Infraestrutura elétrica	DESENHO: Elétrica 01 de 04	



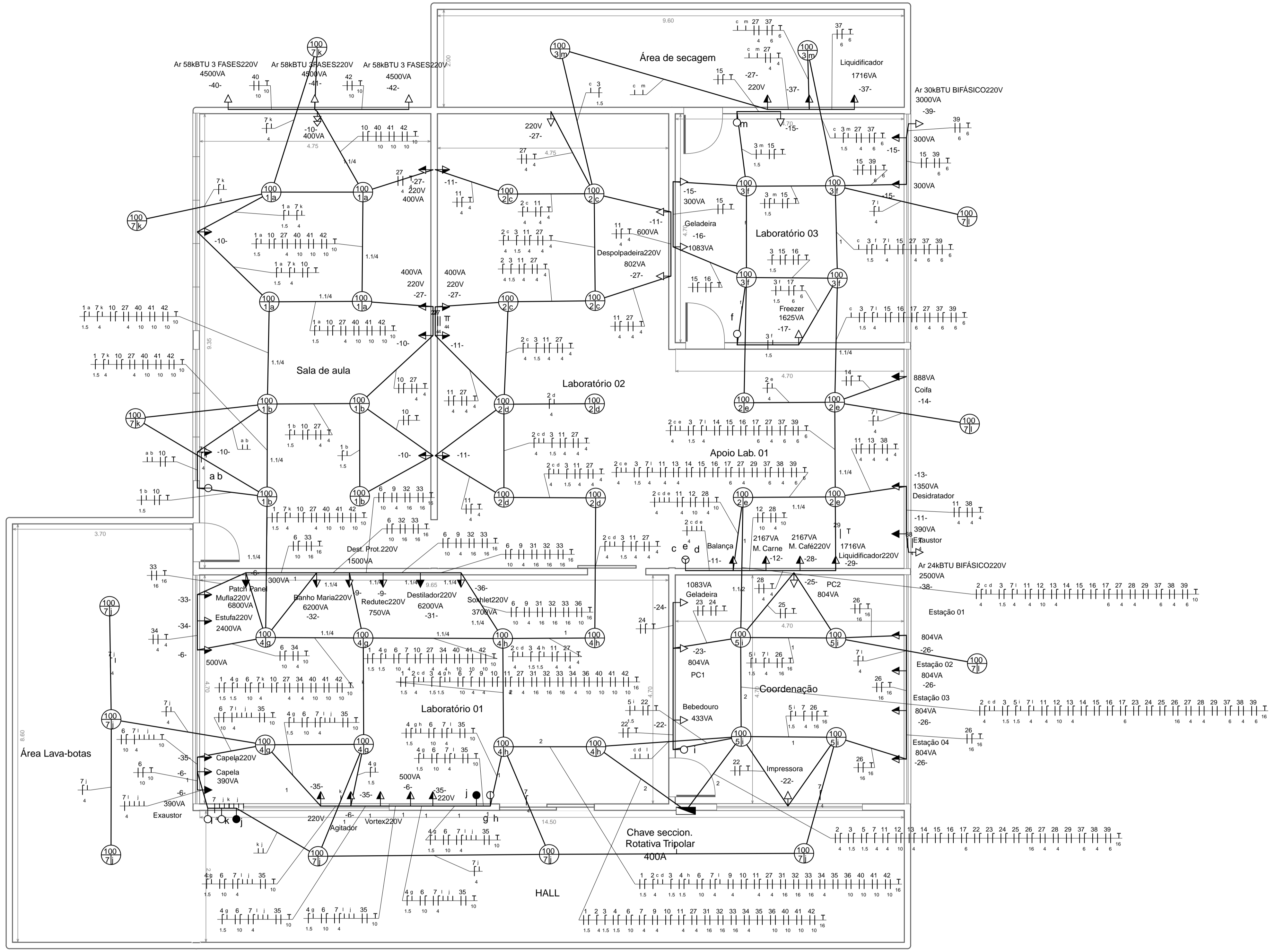

- ⏏ Tomada baixa
- ⏏ Tomada média
- ⏏ Tomada alta
- Int. simples
- ⊕ Int. duplo
- ⊕ Int. triplo
- Three way
- Luminária

Cláudio Augusto de Paula Lima
 Cláudio Augusto de Paula Lima
 Engenheiro Civil
 CPF: 013.414.082-64
 CREA 041344999-8

Agroindústria - Prédio Principal		
Autor: Cláudio A. de Paula Lima		
Data: 23/06/2020	Escala: 1:50	Folha: 1

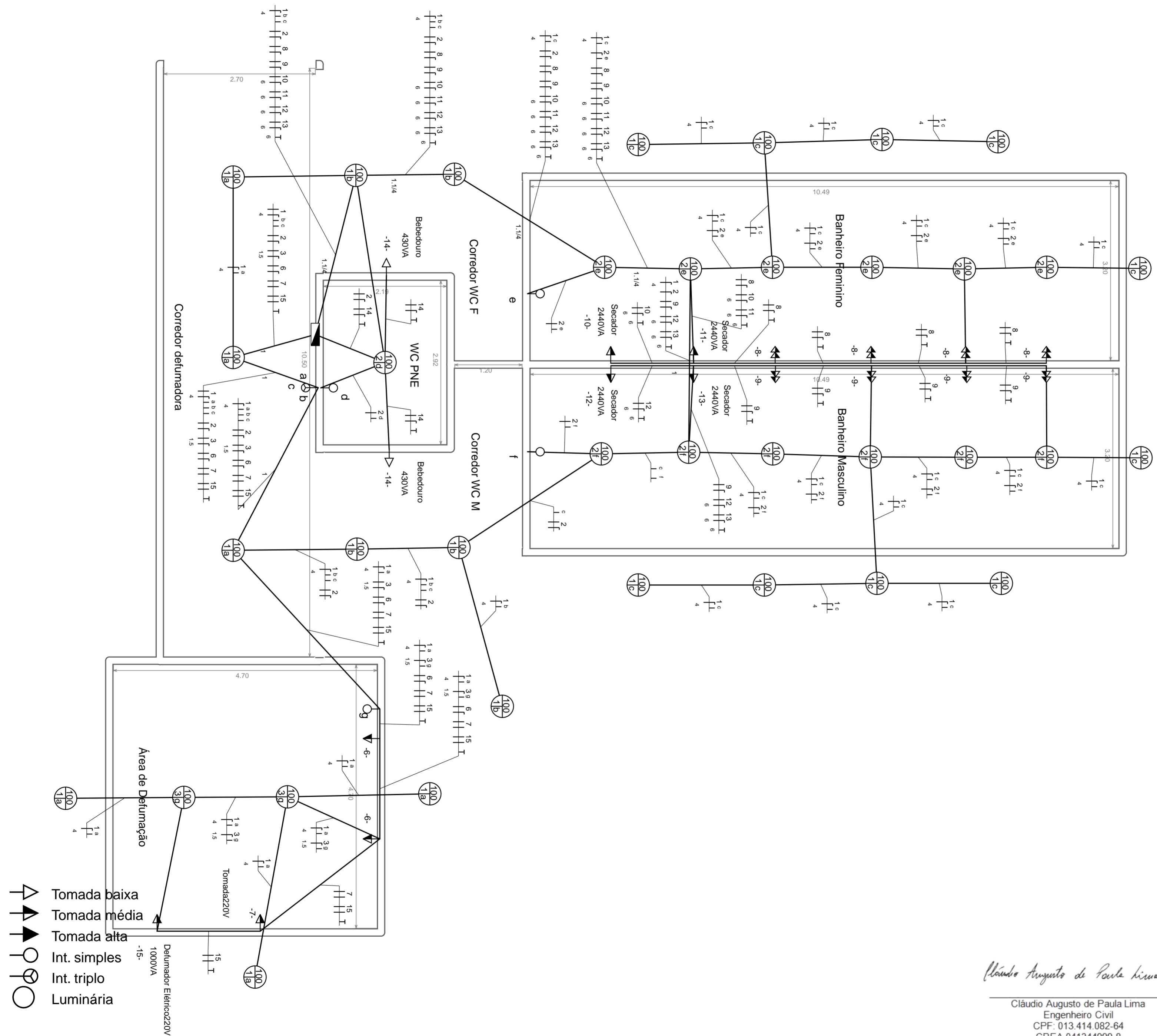

- Tomada baixa
- Tomada média
- Tomada alta
- Int. simples
- Int. triplo
- Luminária

Cláudio Augusto de Paula Lima
 Cláudio Augusto de Paula Lima
 Engenheiro Civil
 CPF: 013.414.082-64
 CREA 041344999-8

Anexos Vestiários e Defumação		
Autor: Cláudio A. de Paula Lima		
Data: 23/06/2020	Escala: 1:50	Folha: 1



MINISTÉRIO DA EDUCAÇÃO
INSTITUTO FEDERAL DO AMAZONAS

PROJETO ARQUITETÔNICO Nº 7/2020 - DILOG/CMZL (11.01.15.01.03.08)

Nº do Protocolo: NÃO PROTOCOLADO

Manaus-AM, 22 de Outubro de 2020

ANEXO_VII_-_PROJETOS.pdf

Total de páginas do documento original: 13

(Assinado digitalmente em 22/10/2020 14:46)
PERSILENNE MC COMB CELUCIO MARQUES
CHEFE DE DEPARTAMENTO
2112990

Para verificar a autenticidade deste documento entre em <https://sig.ifam.edu.br/documentos/>
informando seu número: **7**, ano: **2020**, tipo: **PROJETO ARQUITETÔNICO**, data de emissão: **22/10**
/2020 e o código de verificação: **081a3f778e**