



APÊNDICE - E

PROPOSTA DE PREÇOS

PREGÃO ELETRÔNICO Nº 05/2022 PROCESSO ADMINISTRATIVO nº 23857.000215/2021-98
DATA DA LICITAÇÃO: 27/09/2022 HORA DA LICITAÇÃO: 10h30min - BSB

PROPONENTE: T N NETO EIRELI - CNPJ: 23.032.014/0001-92

INSCRIÇÃO MUNICIPAL: 4474901 INSCRIÇÃO ESTADUAL: 04.191.765-0

ENDEREÇO: AV. SILVES nº 1344, RAIZ - CEP: 69.068-010 MANAUS - AM

TELEFONE: (92) 3237-4050 / 3237-6543 / 98111-2862 E-mail: tneto.epp@gmail.com / tnrefrigeracao@gmail.com

BANCO: BANCO BRASIL AGÊNCIA: 1862-7 CONTA BANCÁRIA: 105694-8
BRADESCO AGÊNCIA: 5423-2 CONTA BANCÁRIA: 006313-4

INSCRIÇÃO NO SIMPLES: (X)SIM ()NÃO

Considerando o disposto no Edital e anexos do Pregão Eletrônico n.º 05/2022, a empresa T N NETO EIRELI, inscrita no CNPJ/MF sob o nº 23.032.014/0001-92, com sede na Avenida Silves n.º 1344, Raiz, neste ato representada pelo Sr CARLOS LIRA DE CARVALHO, CPF n.º 530.430.142-00, abaixo assinado, interessada na prestação do objeto da licitação, apresenta a sua proposta de preço no **valor global de R\$ 400.158,56 (Quatrocentos mil, cento e cinquenta e oito reais e cinquenta e seis centavos)**, conforme o modelo de Planilha de Formação de Preços abaixo:

GRUPO 1 – IFAM CAMPUS MANAUS ZONA LESTE (IFAM CMZL)					
ITEM	Descrição do Serviço	Unid.	Quantidade Anual Estimada	Valor Médio Unitário R\$	Valor Total Estimado R\$
1	MANUTENÇÃO PREVENTIVA TRIMESTRAL COM FORNECIMENTO DE PEÇAS NOVAS E ORIGINAIS (EXCETO O MOTOR COMPRESSOR, MOTOR VENTILADOR, PLACA ELETRÔNICA E CONTACTORA) EM AR CONDICIONADO SPLIT DE 9000 A 30000 BTU/H	Sv	352	R\$ 221,00	R\$ 77.792,00
2	MANUTENÇÃO PREVENTIVA TRIMESTRAL COM FORNECIMENTO DE PEÇAS NOVAS E ORIGINAIS (EXCETO O MOTOR COMPRESSOR, MOTOR VENTILADOR, PLACA ELETRÔNICA E CONTACTORA) EM AR CONDICIONADO SPLIT DE 36000 A 60000 BTU/H	Sv	476	R\$ 311,00	R\$ 148.036,00
3	MANUTENÇÃO PREVENTIVA TRIMESTRAL COM FORNECIMENTO DE PEÇAS NOVAS E ORIGINAIS (EXCETO O MOTOR COMPRESSOR, MOTOR VENTILADOR, PLACA ELETRÔNICA E CONTACTORA) EM AR CONDICIONADO SPLIT DE 12000 BTU/H INVERTER	Sv	12	R\$ 236,00	R\$ 2.832,00
4	MANUTENÇÃO PREVENTIVA TRIMESTRAL COM FORNECIMENTO DE PEÇAS NOVAS E ORIGINAIS (EXCETO O MOTOR COMPRESSOR, MOTOR VENTILADOR, PLACA ELETRÔNICA E CONTACTORA) EM AR CONDICIONADO SPLIT DE 18000 BTU/H INVERTER	Sv	20	R\$ 273,00	R\$ 5.460,00
5	MANUTENÇÃO PREVENTIVA TRIMESTRAL COM FORNECIMENTO DE PEÇAS NOVAS E ORIGINAIS (EXCETO O MOTOR COMPRESSOR, MOTOR VENTILADOR, PLACA ELETRÔNICA E CONTACTORA) EM AR CONDICIONADO SPLIT DE 24000 BTU/H INVERTER	Sv	40	R\$ 300,00	R\$ 12.000,00
6	MANUTENÇÃO PREVENTIVA SEMESTRAL EM BEBEDOUROS INDUSTRIAIS COM FORNECIMENTO DO REFIL DO FILTRO DE ÁGUA	Sv	20	R\$ 180,00	R\$ 3.600,00
7	MANUTENÇÃO PREVENTIVA SEMESTRAL COM FORNECIMENTO DE PEÇAS NOVAS E ORIGINAIS (EXCETO O COMPRESSOR, MOTOR VENTILADOR, FORÇADOR EVAPORADOR) EM CÂMARA FRIGORÍFICA P/ RESFRIADOS (MARCA DANFOSS)	Sv	2	R\$ 1.225,00	R\$ 2.450,00
8	MANUTENÇÃO PREVENTIVA SEMESTRAL COM FORNECIMENTO DE PEÇAS NOVAS E ORIGINAIS (EXCETO O COMPRESSOR, MOTOR VENTILADOR, FORÇADOR EVAPORADOR) EM CÂMARA FRIGORÍFICA P/ CONGELADOS (MARCA DANFOSS)	Sv	2	R\$ 1.275,00	R\$ 2.550,00
9	MANUTENÇÃO CORRETIVA COM FORNECIMENTO E INSTALAÇÃO DE COMPRESSOR PARA CONDICIONADORES DE AR TIPO SPLIT DE 9000 BTU/H	Sv	1	R\$ 550,30	R\$ 550,30



APÊNDICE - E

10	MANUTENÇÃO CORRETIVA COM FORNECIMENTO E INSTALAÇÃO DE COMPRESSOR PARA CONDICIONADORES DE AR TIPO SPLIT DE 12000 BTU/H	Sv	7	R\$ 10,00	R\$ 70,00
11	MANUTENÇÃO CORRETIVA COM FORNECIMENTO E INSTALAÇÃO DE COMPRESSOR PARA CONDICIONADORES DE AR TIPO SPLIT DE 12000 BTU/H INVERTER.	Sv	1	R\$ 10,00	R\$ 10,00
12	MANUTENÇÃO CORRETIVA COM FORNECIMENTO E INSTALAÇÃO DE COMPRESSOR PARA CONDICIONADORES DE AR TIPO SPLIT DE 18000 BTU/H	Sv	4	R\$ 10,00	R\$ 40,00
13	MANUTENÇÃO CORRETIVA COM FORNECIMENTO E INSTALAÇÃO DE COMPRESSOR PARA CONDICIONADORES DE AR TIPO SPLIT DE 18000 BTU/H INVERTER.	Sv	1	R\$ 10,00	R\$ 10,00
14	MANUTENÇÃO CORRETIVA COM FORNECIMENTO E INSTALAÇÃO DE COMPRESSOR PARA CONDICIONADORES DE AR TIPO SPLIT DE 22000 BTU/H	Sv	2	R\$ 10,00	R\$ 20,00
15	MANUTENÇÃO CORRETIVA COM FORNECIMENTO E INSTALAÇÃO DE COMPRESSOR PARA CONDICIONADORES DE AR TIPO SPLIT DE 24000 BTU/H	Sv	4	R\$ 10,00	R\$ 40,00
16	MANUTENÇÃO CORRETIVA COM FORNECIMENTO E INSTALAÇÃO DE COMPRESSOR PARA CONDICIONADORES DE AR TIPO SPLIT DE 24000 BTU/H INVERTER.	Sv	2	R\$ 10,00	R\$ 20,00
17	MANUTENÇÃO CORRETIVA COM FORNECIMENTO E INSTALAÇÃO DE COMPRESSOR PARA CONDICIONADORES DE AR TIPO SPLIT DE 30.000 BTU/H	Sv	5	R\$ 10,00	R\$ 50,00
18	MANUTENÇÃO CORRETIVA COM FORNECIMENTO E INSTALAÇÃO DE COMPRESSOR PARA CONDICIONADORES DE AR TIPO SPLIT DE 36000 BTU/H	Sv	3	R\$ 10,00	R\$ 30,00
19	MANUTENÇÃO CORRETIVA COM FORNECIMENTO E INSTALAÇÃO DE COMPRESSOR PARA CONDICIONADORES DE AR TIPO SPLIT DE 48000 BTU/H	Sv	6	R\$ 10,00	R\$ 60,00
20	MANUTENÇÃO CORRETIVA COM FORNECIMENTO E INSTALAÇÃO DE COMPRESSOR PARA CONDICIONADORES DE AR TIPO SPLIT DE 58000 BTU/H	Sv	3	R\$ 10,00	R\$ 30,00
21	MANUTENÇÃO CORRETIVA COM FORNECIMENTO E INSTALAÇÃO DE COMPRESSOR PARA CONDICIONADORES DE AR TIPO SPLIT DE 60000 BTU/H	Sv	2	R\$ 10,00	R\$ 20,00
22	MANUTENÇÃO CORRETIVA EM GELADEIRAS, FREEZERS, FRIGOBARES E BEBEDOUROS , COM FORNECIMENTO E INSTALAÇÃO DE MOTOR DO COMPRESSOR 1/11	Sv	1	R\$ 370,29	R\$ 370,29
23	MANUTENÇÃO CORRETIVA EM GELADEIRAS, FREEZERS, FRIGOBARES E BEBEDOUROS , COM FORNECIMENTO E INSTALAÇÃO DE MOTOR DO COMPRESSOR 1/9	Sv	16	R\$ 370,29	R\$ 5.924,64
24	MANUTENÇÃO CORRETIVA EM GELADEIRAS, FREEZERS, FRIGOBARES E BEBEDOUROS , COM FORNECIMENTO E INSTALAÇÃO DE MOTOR DO COMPRESSOR 1/7	Sv	14	R\$ 420,03	R\$ 5.880,42
25	MANUTENÇÃO CORRETIVA EM GELADEIRAS, FREEZERS, FRIGOBARES E BEBEDOUROS , COM FORNECIMENTO E INSTALAÇÃO DE MOTOR DO COMPRESSOR 1/5	Sv	3	R\$ 431,08	R\$ 1.293,24
26	MANUTENÇÃO CORRETIVA EM GELADEIRAS, FREEZERS, FRIGOBARES E BEBEDOUROS , COM FORNECIMENTO E INSTALAÇÃO DE MOTOR DO COMPRESSOR 1/3	Sv	4	R\$ 455,00	R\$ 1.820,00
27	MANUTENÇÃO CORRETIVA EM GELADEIRAS, FREEZERS, FRIGOBARES E BEBEDOUROS , COM FORNECIMENTO E INSTALAÇÃO DE MICRO MOTOR	Sv	20	R\$ 180,00	R\$ 3.600,00
28	MANUTENÇÃO CORRETIVA EM GELADEIRAS, FREEZERS, FRIGOBARES E BEBEDOUROS , COM FORNECIMENTO E INSTALAÇÃO DE CAPACITOR	Sv	20	R\$ 73,94	R\$ 1.478,80
29	MANUTENÇÃO CORRETIVA EM GELADEIRAS, FREEZERS, FRIGOBARES E BEBEDOUROS , COM FORNECIMENTO E INSTALAÇÃO DE RELÉ	Sv	20	R\$ 39,81	R\$ 796,20
30	MANUTENÇÃO CORRETIVA EM GELADEIRAS, FREEZERS, FRIGOBARES E BEBEDOUROS , COM FORNECIMENTO E INSTALAÇÃO DE PROTETOR TÉRMICO	Sv	20	R\$ 73,94	R\$ 1.478,80
31	MANUTENÇÃO CORRETIVA EM GELADEIRAS, FREEZERS, FRIGOBARES E BEBEDOUROS , COM FORNECIMENTO E INSTALAÇÃO DE TERMOSTATO	Sv	20	R\$ 65,98	R\$ 1.319,60
32	MANUTENÇÃO CORRETIVA EM GELADEIRAS, FREEZERS, FRIGOBARES E BEBEDOUROS , COM FORNECIMENTO E INSTALAÇÃO DE CONGELADOR	Sv	5	R\$ 266,00	R\$ 1.330,00
33	MANUTENÇÃO CORRETIVA EM GELADEIRAS, FREEZERS, FRIGOBARES E BEBEDOUROS , COM FORNECIMENTO E INSTALAÇÃO DE TUBO CAPILAR	Sv	20	R\$ 66,50	R\$ 1.330,00



APÊNDICE - E

34	MANUTENÇÃO CORRETIVA EM GELADEIRAS, FREEZERS, FRIGOBARES E BEBEDOUROS , COM FORNECIMENTO E INSTALAÇÃO DE FILTRO DE GÁS	Sv	20	R\$ 64,28	R\$ 1.285,60
35	MANUTENÇÃO CORRETIVA EM GELADEIRAS, FREEZERS, FRIGOBARES E BEBEDOUROS , COM FORNECIMENTO E INSTALAÇÃO DE FILTRO PARA ÁGUA	Sv	20	R\$ 233,00	R\$ 4.660,00
36	MANUTENÇÃO CORRETIVA EM GELADEIRAS, FREEZERS, FRIGOBARES E BEBEDOUROS , COM FORNECIMENTO E INSTALAÇÃO DE FILTRO SECADOR	Sv	20	R\$ 55,42	R\$ 1.108,40
37	MANUTENÇÃO CORRETIVA EM GELADEIRAS, FREEZERS, FRIGOBARES E BEBEDOUROS , COM FORNECIMENTO E INSTALAÇÃO DE CUBA DO BEBEDOURO	Sv	5	R\$ 127,96	R\$ 639,80
38	MANUTENÇÃO CORRETIVA EM GELADEIRAS, FREEZERS, FRIGOBARES E BEBEDOUROS , COM FORNECIMENTO E INSTALAÇÃO DE TORNEIRA PARA BEBEDOURO DE MESA	Sv	3	R\$ 63,98	R\$ 191,94
39	MANUTENÇÃO CORRETIVA EM GELADEIRAS, FREEZERS, FRIGOBARES E BEBEDOUROS , COM FORNECIMENTO E INSTALAÇÃO DE TORNEIRA PARA BEBEDOURO TIPO COLUNA (COPO)	Sv	6	R\$ 63,98	R\$ 383,88
40	MANUTENÇÃO CORRETIVA EM GELADEIRAS, FREEZERS, FRIGOBARES E BEBEDOUROS , COM FORNECIMENTO E INSTALAÇÃO DE TORNEIRA PARA BEBEDOURO INDUSTRIAL	Sv	15	R\$ 70,00	R\$ 1.050,00
41	MANUTENÇÃO CORRETIVA EM GELADEIRAS, FREEZERS, FRIGOBARES E BEBEDOUROS , COM FORNECIMENTO E INSTALAÇÃO DE RESISTÊNCIA DE DEGELO	Sv	20	R\$ 115,98	R\$ 2.319,60
42	MANUTENÇÃO CORRETIVA EM GELADEIRAS, FREEZERS, FRIGOBARES E BEBEDOUROS , COM FORNECIMENTO E INSTALAÇÃO DE CARGA COMPLETA DE GÁS R135	Sv	25	R\$ 180,00	R\$ 4.500,00
43	MANUTENÇÃO CORRETIVA EM GELADEIRAS, FREEZERS, FRIGOBARES E BEBEDOUROS , COM FORNECIMENTO E INSTALAÇÃO DE BORRACHA DA PORTA	Sv	5	R\$ 146,55	R\$ 732,75
44	MANUTENÇÃO CORRETIVA EM GELADEIRAS, FREEZERS, FRIGOBARES E BEBEDOUROS , COM FORNECIMENTO E INSTALAÇÃO DE BORRACHA DA PORTA DO CONGELADOR	Sv	5	R\$ 137,92	R\$ 689,60
45	MANUTENÇÃO CORRETIVA EM GELADEIRAS, FREEZERS, FRIGOBARES E BEBEDOUROS , COM LIMPEZA DO SISTEMA	Sv	10	R\$ 55,17	R\$ 551,70
46	MANUTENÇÃO CORRETIVA EM GELADEIRAS, FREEZERS, FRIGOBARES E BEBEDOUROS , COM FORNECIMENTO E INSTALAÇÃO DE PLACA ELETRÔNICA	Sv	5	R\$ 150,00	R\$ 750,00
47	MANUTENÇÃO CORRETIVA EM GELADEIRAS, FREEZERS, FRIGOBARES E BEBEDOUROS , COM FORNECIMENTO E INSTALAÇÃO DE SENSOR	Sv	5	R\$ 100,00	R\$ 500,00
48	MANUTENÇÃO CORRETIVA EM GELADEIRAS, FREEZERS, FRIGOBARES E BEBEDOUROS , COM FORNECIMENTO E INSTALAÇÃO DE INTERRUPTOR	Sv	5	R\$ 100,00	R\$ 500,00
49	MANUTENÇÃO CORRETIVA EM CÂMARA FRIGORÍFICA DANFOSS, COM FORNECIMENTO E INSTALAÇÃO DO COMPRESSOR MANEUROP TRIFÁSICO 220V R22 MT22JC3NVE	Sv	1	R\$ 6.139,00	R\$ 6.139,00
50	MANUTENÇÃO CORRETIVA EM CÂMARA FRIGORÍFICA DANFOSS, COM FORNECIMENTO E INSTALAÇÃO DO MOTOR VENTILADOR PARA UNIDADE CONDENSADORA 220V 1/2CV 1F	Sv	1	R\$ 2.144,00	R\$ 2.144,00
51	MANUTENÇÃO CORRETIVA EM CÂMARA FRIGORÍFICA DANFOSS, COM FORNECIMENTO E INSTALAÇÃO DO FORÇADOR EVAPORADOR 2 MICRO MOTORES.	Sv	1	R\$ 3.470,00	R\$ 3.470,00
52	MANUTENÇÃO CORRETIVA EM CÂMARA FRIGORÍFICA DANFOSS, COM FORNECIMENTO E INSTALAÇÃO DE CARGA COMPLETA DE GÁS R23	Sv	12	R\$ 760,00	R\$ 9.120,00
53	MANUTENÇÃO CORRETIVA COM FORNECIMENTO E INSTALAÇÃO DE PLACA ELETRONICA PARA A UNIDADE EVAPORADORA DE CONDICIONADORES DE AR TIPO SPLIT DE 9000 BTU/H	Sv	1	R\$ 200,00	R\$ 200,00
54	MANUTENÇÃO CORRETIVA COM FORNECIMENTO E INSTALAÇÃO DE PLACA ELETRONICA PARA A UNIDADE EVAPORADORA DE CONDICIONADORES DE AR TIPO SPLIT DE 12000 BTU/H	Sv	7	R\$ 200,00	R\$ 1.400,00
55	MANUTENÇÃO CORRETIVA COM FORNECIMENTO E INSTALAÇÃO DE PLACA ELETRONICA PARA A UNIDADE EVAPORADORA DE CONDICIONADORES DE AR TIPO SPLIT DE 12000 BTU/H INVERTER.	Sv	1	R\$ 300,00	R\$ 300,00
56	MANUTENÇÃO CORRETIVA COM FORNECIMENTO E INSTALAÇÃO DE PLACA ELETRONICA PARA A UNIDADE EVAPORADORA DE CONDICIONADORES DE AR TIPO SPLIT DE 18000 BTU/H	Sv	4	R\$ 330,00	R\$ 1.320,00
57	MANUTENÇÃO CORRETIVA COM FORNECIMENTO E INSTALAÇÃO DE PLACA ELETRONICA PARA A UNIDADE EVAPORADORA DE CONDICIONADORES DE AR TIPO SPLIT DE 18000 BTU/H INVERTER.	Sv	1	R\$ 330,00	R\$ 330,00



APÊNDICE - E

58	MANUTENÇÃO CORRETIVA COM FORNECIMENTO E INSTALAÇÃO DE PLACA ELETRONICA PARA A UNIDADE EVAPORADORA DE CONDICIONADORES DE AR TIPO SPLIT DE 22000 BTU/H	Sv	2	R\$ 330,00	R\$ 660,00
59	MANUTENÇÃO CORRETIVA COM FORNECIMENTO E INSTALAÇÃO DE PLACA ELETRONICA PARA A UNIDADE EVAPORADORA DE CONDICIONADORES DE AR TIPO SPLIT DE 24000 BTU/H	Sv	4	R\$ 330,00	R\$ 1.320,00
60	MANUTENÇÃO CORRETIVA COM FORNECIMENTO E INSTALAÇÃO DE PLACA ELETRONICA PARA A UNIDADE EVAPORADORA DE CONDICIONADORES DE AR TIPO SPLIT DE 24000 BTU/H INVERTER.	Sv	2	R\$ 330,00	R\$ 660,00
61	MANUTENÇÃO CORRETIVA COM FORNECIMENTO E INSTALAÇÃO DE PLACA ELETRONICA PARA A UNIDADE EVAPORADORA DE CONDICIONADORES DE AR TIPO SPLIT DE 30000 BTU/H	Sv	3	R\$ 350,00	R\$ 1.050,00
62	MANUTENÇÃO CORRETIVA COM FORNECIMENTO E INSTALAÇÃO DE PLACA ELETRONICA PARA A UNIDADE EVAPORADORA DE CONDICIONADORES DE AR TIPO SPLIT DE 36000 BTU/H	Sv	3	R\$ 350,00	R\$ 1.050,00
63	MANUTENÇÃO CORRETIVA COM FORNECIMENTO E INSTALAÇÃO DE PLACA ELETRONICA PARA A UNIDADE EVAPORADORA DE CONDICIONADORES DE AR TIPO SPLIT DE 48000 BTU/H	Sv	3	R\$ 350,00	R\$ 1.050,00
64	MANUTENÇÃO CORRETIVA COM FORNECIMENTO E INSTALAÇÃO DE PLACA ELETRONICA PARA A UNIDADE EVAPORADORA DE CONDICIONADORES DE AR TIPO SPLIT DE 58000 BTU/H	Sv	3	R\$ 350,00	R\$ 1.050,00
65	MANUTENÇÃO CORRETIVA COM FORNECIMENTO E INSTALAÇÃO DE PLACA ELETRONICA PARA A UNIDADE EVAPORADORA DE CONDICIONADORES DE AR TIPO SPLIT DE 60000 BTU/H	Sv	2	R\$ 350,00	R\$ 700,00
66	MANUTENÇÃO CORRETIVA DE REPARO DE PLACA ELETRONICA PARA A UNIDADE EVAPORADORA DE CONDICIONADORES DE AR TIPO SPLIT DE 9000 BTU/H	Sv	1	R\$ 150,00	R\$ 150,00
67	MANUTENÇÃO CORRETIVA DE REPARO DE PLACA ELETRONICA PARA A UNIDADE EVAPORADORA DE CONDICIONADORES DE AR TIPO SPLIT DE 12000 BTU/H	Sv	7	R\$ 150,00	R\$ 1.050,00
68	MANUTENÇÃO CORRETIVA DE REPARO DE PLACA ELETRONICA PARA A UNIDADE EVAPORADORA DE CONDICIONADORES DE AR TIPO SPLIT DE 12000 BTU/H INVERTER.	Sv	1	R\$ 180,00	R\$ 180,00
69	MANUTENÇÃO CORRETIVA DE REPARO DE PLACA ELETRONICA PARA A UNIDADE EVAPORADORA DE CONDICIONADORES DE AR TIPO SPLIT DE 18000 BTU/H	Sv	4	R\$ 150,00	R\$ 600,00
70	MANUTENÇÃO CORRETIVA DE REPARO DE PLACA ELETRONICA PARA A UNIDADE EVAPORADORA DE CONDICIONADORES DE AR TIPO SPLIT DE 18000 BTU/H INVERTER.	Sv	1	R\$ 380,00	R\$ 380,00
71	MANUTENÇÃO CORRETIVA DE REPARO DE PLACA ELETRONICA PARA A UNIDADE EVAPORADORA DE CONDICIONADORES DE AR TIPO SPLIT DE 22000 BTU/H	Sv	2	R\$ 150,00	R\$ 300,00
72	MANUTENÇÃO CORRETIVA DE REPARO DE PLACA ELETRONICA PARA A UNIDADE EVAPORADORA DE CONDICIONADORES DE AR TIPO SPLIT DE 24000 BTU/H	Sv	4	R\$ 150,00	R\$ 600,00
73	MANUTENÇÃO CORRETIVA DE REPARO DE PLACA ELETRONICA PARA A UNIDADE EVAPORADORA DE CONDICIONADORES DE AR TIPO SPLIT DE 24000 BTU/H INVERTER.	Sv	2	R\$ 400,00	R\$ 800,00
74	MANUTENÇÃO CORRETIVA DE REPARO DE PLACA ELETRONICA PARA A UNIDADE EVAPORADORA DE CONDICIONADORES DE AR TIPO SPLIT DE 30000 BTU/H	Sv	3	R\$ 150,00	R\$ 450,00
75	MANUTENÇÃO CORRETIVA DE REPARO DE PLACA ELETRONICA PARA A UNIDADE EVAPORADORA DE CONDICIONADORES DE AR TIPO SPLIT DE 36000 BTU/H	Sv	3	R\$ 200,00	R\$ 600,00
76	MANUTENÇÃO CORRETIVA DE REPARO DE PLACA ELETRONICA PARA A UNIDADE EVAPORADORA DE CONDICIONADORES DE AR TIPO SPLIT DE 48000 BTU/H	Sv	3	R\$ 200,00	R\$ 600,00
77	MANUTENÇÃO CORRETIVA DE REPARO DE PLACA ELETRONICA PARA A UNIDADE EVAPORADORA DE CONDICIONADORES DE AR TIPO SPLIT DE 58000 BTU/H	Sv	3	R\$ 200,00	R\$ 600,00
78	MANUTENÇÃO CORRETIVA DE REPARO DE PLACA ELETRONICA PARA A UNIDADE EVAPORADORA DE CONDICIONADORES DE AR TIPO SPLIT DE 60000 BTU/H	Sv	2	R\$ 200,00	R\$ 400,00
79	MANUTENÇÃO CORRETIVA COM FORNECIMENTO E INSTALAÇÃO DE PLACA ELETRONICA PARA A UNIDADE CONDENSADORA DE CONDICIONADORES DE AR TIPO SPLIT DE 12000 BTU/H INVERTER.	Sv	1	R\$ 550,00	R\$ 550,00



APÊNDICE - E

80	MANUTENÇÃO CORRETIVA COM FORNECIMENTO E INSTALAÇÃO DE PLACA ELETRONICA PARA A UNIDADE CONDENSADORA DE CONDICIONADORES DE AR TIPO SPLIT DE 18000 BTU/H INVERTER.	Sv	1	R\$ 550,00	R\$ 550,00
81	MANUTENÇÃO CORRETIVA COM FORNECIMENTO E INSTALAÇÃO DE PLACA ELETRONICA PARA A UNIDADE CONDENSADORA DE CONDICIONADORES DE AR TIPO SPLIT DE 24000 BTU/H INVERTER.	Sv	2	R\$ 550,00	R\$ 1.100,00
82	MANUTENÇÃO CORRETIVA DE REPARO DE PLACA ELETRONICA PARA A UNIDADE CONDENSADORA DE CONDICIONADORES DE AR TIPO SPLIT DE 12000 BTU/H INVERTER.	Sv	1	R\$ 300,00	R\$ 300,00
83	MANUTENÇÃO CORRETIVA DE REPARO DE PLACA ELETRONICA PARA A UNIDADE CONDENSADORA DE CONDICIONADORES DE AR TIPO SPLIT DE 18000 BTU/H INVERTER.	Sv	1	R\$ 450,00	R\$ 450,00
84	MANUTENÇÃO CORRETIVA DE REPARO DE PLACA ELETRONICA PARA A UNIDADE CONDENSADORA DE CONDICIONADORES DE AR TIPO SPLIT DE 24000 BTU/H INVERTER.	Sv	2	R\$ 450,00	R\$ 900,00
85	MANUTENÇÃO CORRETIVA COM FORNECIMENTO E INSTALAÇÃO DE MOTOR VENTILADOR PARA A UNIDADE EVAPORADORA DE CONDICIONADORES DE AR TIPO SPLIT DE 9000 BTU/H	Sv	1	R\$ 330,00	R\$ 330,00
86	MANUTENÇÃO CORRETIVA COM FORNECIMENTO E INSTALAÇÃO DE MOTOR VENTILADOR PARA A UNIDADE EVAPORADORA DE CONDICIONADORES DE AR TIPO SPLIT DE 12000 BTU/H	Sv	7	R\$ 10,00	R\$ 70,00
87	MANUTENÇÃO CORRETIVA COM FORNECIMENTO E INSTALAÇÃO DE MOTOR VENTILADOR PARA A UNIDADE EVAPORADORA DE CONDICIONADORES DE AR TIPO SPLIT DE 12000 BTU/H INVERTER	Sv	1	R\$ 10,00	R\$ 10,00
88	MANUTENÇÃO CORRETIVA COM FORNECIMENTO E INSTALAÇÃO DE MOTOR VENTILADOR PARA A UNIDADE EVAPORADORA DE CONDICIONADORES DE AR TIPO SPLIT DE 18000 BTU/H	Sv	4	R\$ 10,00	R\$ 40,00
89	MANUTENÇÃO CORRETIVA COM FORNECIMENTO E INSTALAÇÃO DE MOTOR VENTILADOR PARA A UNIDADE EVAPORADORA DE CONDICIONADORES DE AR TIPO SPLIT DE 18000 BTU/H INVERTER	Sv	1	R\$ 10,00	R\$ 10,00
90	MANUTENÇÃO CORRETIVA COM FORNECIMENTO E INSTALAÇÃO DE MOTOR VENTILADOR PARA A UNIDADE EVAPORADORA DE CONDICIONADORES DE AR TIPO SPLIT DE 22000 A 24000 BTU/H	Sv	6	R\$ 10,00	R\$ 60,00
91	MANUTENÇÃO CORRETIVA COM FORNECIMENTO E INSTALAÇÃO DE MOTOR VENTILADOR PARA A UNIDADE EVAPORADORA DE CONDICIONADORES DE AR TIPO SPLIT DE 24000 BTU/H INVERTER	Sv	2	R\$ 10,00	R\$ 20,00
92	MANUTENÇÃO CORRETIVA COM FORNECIMENTO E INSTALAÇÃO DE MOTOR VENTILADOR PARA A UNIDADE EVAPORADORA DE CONDICIONADORES DE AR TIPO SPLIT DE 30000 BTU/H	Sv	3	R\$ 10,00	R\$ 30,00
93	MANUTENÇÃO CORRETIVA COM FORNECIMENTO E INSTALAÇÃO DE MOTOR VENTILADOR PARA A UNIDADE EVAPORADORA DE CONDICIONADORES DE AR TIPO SPLIT DE 36000 BTU/H	Sv	3	R\$ 10,00	R\$ 30,00
94	MANUTENÇÃO CORRETIVA COM FORNECIMENTO E INSTALAÇÃO DE MOTOR VENTILADOR PARA A UNIDADE EVAPORADORA DE CONDICIONADORES DE AR TIPO SPLIT DE 48000 BTU/H	Sv	3	R\$ 10,00	R\$ 30,00
95	MANUTENÇÃO CORRETIVA COM FORNECIMENTO E INSTALAÇÃO DE MOTOR VENTILADOR PARA A UNIDADE EVAPORADORA DE CONDICIONADORES DE AR TIPO SPLIT DE 58000 A 60000 BTU/H	Sv	5	R\$ 10,00	R\$ 50,00
96	MANUTENÇÃO CORRETIVA COM FORNECIMENTO E INSTALAÇÃO DE MOTOR VENTILADOR PARA A UNIDADE CONDENSADORA DE CONDICIONADORES DE AR TIPO SPLIT DE 9000 BTU/H	Sv	1	R\$ 330,00	R\$ 330,00
97	MANUTENÇÃO CORRETIVA COM FORNECIMENTO E INSTALAÇÃO DE MOTOR VENTILADOR PARA A UNIDADE CONDENSADORA DE CONDICIONADORES DE AR TIPO SPLIT DE 12000 BTU/H	Sv	7	R\$ 10,00	R\$ 70,00
98	MANUTENÇÃO CORRETIVA COM FORNECIMENTO E INSTALAÇÃO DE MOTOR VENTILADOR PARA A UNIDADE CONDENSADORA DE CONDICIONADORES DE AR TIPO SPLIT DE 12000 BTU/H INVERTER	Sv	1	R\$ 10,00	R\$ 10,00
99	MANUTENÇÃO CORRETIVA COM FORNECIMENTO E INSTALAÇÃO DE MOTOR VENTILADOR PARA A UNIDADE CONDENSADORA DE CONDICIONADORES DE AR TIPO SPLIT DE 18000 BTU/H	Sv	4	R\$ 10,00	R\$ 40,00
100	MANUTENÇÃO CORRETIVA COM FORNECIMENTO E INSTALAÇÃO DE MOTOR VENTILADOR PARA A UNIDADE CONDENSADORA DE CONDICIONADORES DE AR TIPO SPLIT DE 18000 BTU/H INVERTER	Sv	1	R\$ 10,00	R\$ 10,00
101	MANUTENÇÃO CORRETIVA COM FORNECIMENTO E INSTALAÇÃO DE MOTOR VENTILADOR PARA A UNIDADE CONDENSADORA DE CONDICIONADORES DE AR TIPO SPLIT DE 22000 A 24000 BTU/H	Sv	6	R\$ 10,00	R\$ 60,00



APÊNDICE - E

102	MANUTENÇÃO CORRETIVA COM FORNECIMENTO E INSTALAÇÃO DE MOTOR VENTILADOR PARA A UNIDADE CONDENSADORA DE CONDICIONADORES DE AR TIPO SPLIT DE 24000 BTU/H INVERTER	Sv	2	R\$ 10,00	R\$ 20,00
103	MANUTENÇÃO CORRETIVA COM FORNECIMENTO E INSTALAÇÃO DE MOTOR VENTILADOR PARA A UNIDADE CONDENSADORA DE CONDICIONADORES DE AR TIPO SPLIT DE 30000 BTU/H	Sv	3	R\$ 10,00	R\$ 30,00
104	MANUTENÇÃO CORRETIVA COM FORNECIMENTO E INSTALAÇÃO DE MOTOR VENTILADOR PARA A UNIDADE CONDENSADORA DE CONDICIONADORES DE AR TIPO SPLIT DE 36000 BTU/H	Sv	3	R\$ 10,00	R\$ 30,00
105	MANUTENÇÃO CORRETIVA COM FORNECIMENTO E INSTALAÇÃO DE MOTOR VENTILADOR PARA A UNIDADE CONDENSADORA DE CONDICIONADORES DE AR TIPO SPLIT DE 48000 BTU/H	Sv	3	R\$ 10,00	R\$ 30,00
106	MANUTENÇÃO CORRETIVA COM FORNECIMENTO E INSTALAÇÃO DE MOTOR VENTILADOR PARA A UNIDADE CONDENSADORA DE CONDICIONADORES DE AR TIPO SPLIT DE 58000 A 60000 BTU/H	Sv	5	R\$ 10,00	R\$ 50,00
107	MANUTENÇÃO CORRETIVA COM FORNECIMENTO E INSTALAÇÃO DA CONTACTORA PARA SPLIT DE 24000 BTU/H	Sv	5	R\$ 10,00	R\$ 50,00
108	MANUTENÇÃO CORRETIVA COM FORNECIMENTO E INSTALAÇÃO DA CONTACTORA PARA SPLIT DE 30000 BTU/H	Sv	5	R\$ 10,00	R\$ 50,00
109	MANUTENÇÃO CORRETIVA COM FORNECIMENTO E INSTALAÇÃO DA CONTACTORA PARA SPLIT DE 36000 BTU/H	Sv	10	R\$ 10,00	R\$ 100,00
110	MANUTENÇÃO CORRETIVA COM FORNECIMENTO E INSTALAÇÃO DA CONTACTORA PARA SPLIT DE 48000 BTU/H	Sv	7	R\$ 10,00	R\$ 70,00
111	MANUTENÇÃO CORRETIVA COM FORNECIMENTO E INSTALAÇÃO DA CONTACTORA PARA SPLIT DE 58000 BTU/H	Sv	12	R\$ 10,00	R\$ 120,00
112	MANUTENÇÃO CORRETIVA COM FORNECIMENTO E INSTALAÇÃO DA CONTACTORA PARA SPLIT DE 60000 BTU/H	Sv	20	R\$ 10,00	R\$ 200,00
113	MANUTENÇÃO CORRETIVA DE AR CONDICIONADO COM FORNECIMENTO DE CONTROLE REMOTO UNIVERSAL.	Sv	25	R\$ 100,00	R\$ 2.500,00
114	INSTALAÇÃO DE AR CONDICIONADO SPLIT DE 9000 BTU/H (CONVENCIONAL/INVERTER), INCLUINDO FORNECIMENTO DE MÃO DE OBRA E TODOS OS MATERIAIS NECESSÁRIOS. ESPECIFICAÇÕES MÍNIMAS: A) SERPENTINA COM TUBULAÇÃO DE COBRE; B) FORNECIMENTO DE GÁS PARA A PARTIDA, C/ FLUÍDO REFRIGERANTE ECOLÓGICO R410-A; C) FORNECIMENTO DE TUBO DE COBRE FLEXÍVEL, ESPUMA ELASTOMÉRICA PARA ISOLAMENTO TÉRMICO, E REVESTIMENTO DAS TUBULAÇÕES FRIGORÍGENAS; D) CABOS ELÉTRICOS PARA INTERLIGAÇÃO DA EVAPORADORA À CONDENSADORA; E) SUPORTES DA CONDENSADORA DEVERÃO SER CONFECCIONADOS EM CHAPA DE AÇO REVESTIDA COM PINTURA A PÓ, ACOMPANHANDO 4 CALÇOS DE BORRACHA, 4 PARAFUSOS C/ PORCAS E ARRUELAS, MEDINDO 500 MM X 500 MM X 44 MM PREPARADO PARA SUPORTAR ATÉ 90 KG. NA BASE DE FIXAÇÃO DA PAREDE HÁ 4 FUROS E NA BASE ONDE É FIXADA A CONDENSADORA. ESPESSURA DA CHAPA: 1,2MM X ALTURA: 500MM X COMPRIMENTO 600 MM. COR BRANCO F) DISTÂNCIA MÁXIMA DE 15 METROS LINEARES ENTRE A EVAPORADORA E A UNIDADE CONDENSADORA; G) REALIZAÇÃO DO SISTEMA DE DRENAGEM QUE DEVERÁ SER INTERLIGADO COM CANO PVC SOLDÁVEL 25mm, DISTÂNCIA MÁXIMA DE 30 METROS.	Sv	5	R\$ 935,00	R\$ 4.675,00



APÊNDICE - E

115	<p>INSTALAÇÃO DE AR CONDICIONADO SPLIT DE 12000 BTU/H (CONVENCIONAL/INVERTER), INCLUINDO FORNECIMENTO DE MÃO DE OBRA E TODOS OS MATERIAIS NECESSÁRIOS. ESPECIFICAÇÕES MÍNIMAS: A) SERPENTINA COM TUBULAÇÃO DE COBRE; B) FORNECIMENTO DE GÁS PARA A PARTIDA, C/ FLUÍDO REFRIGERANTE ECOLÓGICO R410-A; C) FORNECIMENTO DE TUBO DE COBRE FLEXÍVEL, ESPUMA ELASTOMÉRICA PARA ISOLAMENTO TÉRMICO, E REVESTIMENTO DAS TUBULAÇÕES FRIGORÍGENAS; D) CABOS ELÉTRICOS PARA INTERLIGAÇÃO DA EVAPORADORA À CONDENSADORA; E) SUPORTES DA CONDENSADORA DEVERÃO SER CONFECCIONADOS EM CHAPA DE AÇO REVESTIDA COM PINTURA A PÓ, ACOMPANHANDO 4 CALÇOS DE BORRACHA, 4 PARAFUSOS C/ PORCAS E ARRUELAS, MEDINDO 500 MM X 500 MM X 44 MM PREPARADO PARA SUPORTAR ATÉ 90 KG. NA BASE DE FIXAÇÃO DA PAREDE HÁ 4 FUROS E NA BASE ONDE É FIXADA A CONDENSADORA. ESPESSURA DA CHAPA: 1,2MM X ALTURA: 500MM X COMPRIMENTO 600 MM. COR BRANCO F) DISTÂNCIA MÁXIMA DE 15 METROS LINEARES ENTRE A EVAPORADORA E A UNIDADE CONDENSADORA; G) REALIZAÇÃO DO SISTEMA DE DRENAGEM QUE DEVERÁ SER INTERLIGADO COM CANO PVC SOLDÁVEL 25mm, DISTÂNCIA MÁXIMA DE 30 METROS.</p>	Sv	15	R\$ 1.030,00	R\$ 15.450,00
116	<p>INSTALAÇÃO DE AR CONDICIONADO SPLIT DE 24000 BTU/H (CONVENCIONAL/INVERTER), INCLUINDO FORNECIMENTO DE MÃO DE OBRA E TODOS OS MATERIAIS NECESSÁRIOS. ESPECIFICAÇÕES MÍNIMAS: A) SERPENTINA COM TUBULAÇÃO DE COBRE; B) FORNECIMENTO DE GÁS PARA A PARTIDA, C/ FLUÍDO REFRIGERANTE ECOLÓGICO R410-A; C) FORNECIMENTO DE TUBO DE COBRE FLEXÍVEL, ESPUMA ELASTOMÉRICA PARA ISOLAMENTO TÉRMICO, E REVESTIMENTO DAS TUBULAÇÕES FRIGORÍGENAS; D) CABOS ELÉTRICOS PARA INTERLIGAÇÃO DA EVAPORADORA À CONDENSADORA; E) SUPORTES DA CONDENSADORA DEVERÃO SER CONFECCIONADOS EM CHAPA DE AÇO REVESTIDA COM PINTURA A PÓ, ACOMPANHANDO 4 CALÇOS DE BORRACHA, 4 PARAFUSOS C/ PORCAS E ARRUELAS, MEDINDO 500 MM X 500 MM X 44 MM PREPARADO PARA SUPORTAR ATÉ 90 KG. NA BASE DE FIXAÇÃO DA PAREDE HÁ 4 FUROS E NA BASE ONDE É FIXADA A CONDENSADORA. ESPESSURA DA CHAPA: 1,2MM X ALTURA: 500MM X COMPRIMENTO 600 MM. COR BRANCO. F) DISTÂNCIA MÁXIMA DE 15 METROS LINEARES ENTRE A EVAPORADORA E A UNIDADE CONDENSADORA; G) REALIZAÇÃO DO SISTEMA DE DRENAGEM QUE DEVERÁ SER INTERLIGADO COM CANO PVC SOLDÁVEL 25mm, DISTÂNCIA MÁXIMA DE 30 METROS.</p>	Sv	10	R\$ 1.236,00	R\$ 12.360,00
117	<p>INSTALAÇÃO DE AR CONDICIONADO SPLIT DE 36000 BTU/H (CONVENCIONAL/INVERTER), INCLUINDO FORNECIMENTO DE MÃO DE OBRA E TODOS OS MATERIAIS NECESSÁRIOS. ESPECIFICAÇÕES MÍNIMAS: A) SERPENTINA COM TUBULAÇÃO DE COBRE; B) FORNECIMENTO DE GÁS PARA A PARTIDA, C/ FLUÍDO REFRIGERANTE ECOLÓGICO R410-A; C) FORNECIMENTO DE TUBO DE COBRE FLEXÍVEL, ESPUMA ELASTOMÉRICA PARA ISOLAMENTO TÉRMICO, E REVESTIMENTO DAS TUBULAÇÕES FRIGORÍGENAS; D) CABOS ELÉTRICOS PARA INTERLIGAÇÃO DA EVAPORADORA À CONDENSADORA; E) SUPORTES DA CONDENSADORA DEVERÃO SER CONFECCIONADOS EM CHAPA DE AÇO REVESTIDA COM PINTURA A PÓ, ACOMPANHANDO 4 CALÇOS DE BORRACHA, 4 PARAFUSOS C/ PORCAS E ARRUELAS, MEDINDO 500 MM X 500 MM X 44 MM PREPARADO PARA SUPORTAR ATÉ 90 KG. NA BASE DE FIXAÇÃO DA PAREDE HÁ 4 FUROS E NA BASE ONDE É FIXADA A CONDENSADORA. ESPESSURA DA CHAPA: 1,2MM X ALTURA: 500MM X COMPRIMENTO 600 MM. COR BRANCO. F) DISTÂNCIA MÁXIMA DE 15 METROS LINEARES ENTRE A EVAPORADORA E A UNIDADE CONDENSADORA; G) REALIZAÇÃO DO SISTEMA DE DRENAGEM QUE DEVERÁ SER INTERLIGADO COM CANO PVC SOLDÁVEL 25mm, DISTÂNCIA MÁXIMA DE 30 METROS.</p>	Sv	3	R\$ 1.516,00	R\$ 4.548,00



APÊNDICE - E

118	<p>INSTALAÇÃO DE AR CONDICIONADO SPLIT DE 48000 BTU/H (CONVENCIONAL/INVERTER), INCLUINDO FORNECIMENTO DE MÃO DE OBRA E TODOS OS MATERIAIS NECESSÁRIOS. ESPECIFICAÇÕES MÍNIMAS: A) SERPENTINA COM TUBULAÇÃO DE COBRE; B) FORNECIMENTO DE GÁS PARA A PARTIDA, C/ FLUÍDO REFRIGERANTE ECOLÓGICO R410-A; C) FORNECIMENTO DE TUBO DE COBRE FLEXÍVEL, ESPUMA ELASTOMÉRICA PARA ISOLAMENTO TÉRMICO, E REVESTIMENTO DAS TUBULAÇÕES FRIGORÍGENAS; D) CABOS ELÉTRICOS PARA INTERLIGAÇÃO DA EVAPORADORA À CONDENSADORA; E) DISTÂNCIA MÁXIMA DE 15 METROS LINEARES ENTRE A EVAPORADORA E A UNIDADE CONDENSADORA; INSTALAÇÃO DE AR CONDICIONADO SPLIT DE 48000 BTU/H (CONVENCIONAL/INVERTER), INCLUINDO FORNECIMENTO DE MÃO DE OBRA E TODOS OS MATERIAIS NECESSÁRIOS. ESPECIFICAÇÕES MÍNIMAS: A) SERPENTINA COM TUBULAÇÃO DE COBRE; B) FORNECIMENTO DE GÁS PARA A PARTIDA, C/ FLUÍDO REFRIGERANTE ECOLÓGICO R410-A; C) FORNECIMENTO DE TUBO DE COBRE FLEXÍVEL, ESPUMA ELASTOMÉRICA PARA ISOLAMENTO TÉRMICO, E REVESTIMENTO DAS TUBULAÇÕES FRIGORÍGENAS; D) CABOS ELÉTRICOS PARA INTERLIGAÇÃO DA EVAPORADORA À CONDENSADORA; E) DISTÂNCIA MÁXIMA DE 15 METROS LINEARES ENTRE A EVAPORADORA E A UNIDADE CONDENSADORA; F) REALIZAÇÃO DO SISTEMA DE DRENAGEM QUE DEVERÁ SER INTERLIGADO COM CANO PVC SOLDÁVEL 25mm, DISTÂNCIA MÁXIMA DE 30 METROS.</p>	Sv	3	R\$ 1.755,00	R\$ 5.265,00
119	<p>INSTALAÇÃO DE AR CONDICIONADO SPLIT DE 60000 BTU/H (CONVENCIONAL/INVERTER), INCLUINDO FORNECIMENTO DE MÃO DE OBRA E TODOS OS MATERIAIS NECESSÁRIOS. ESPECIFICAÇÕES MÍNIMAS: A) SERPENTINA COM TUBULAÇÃO DE COBRE; B) FORNECIMENTO DE GÁS PARA A PARTIDA, C/ FLUÍDO REFRIGERANTE ECOLÓGICO R410-A; C) FORNECIMENTO DE TUBO DE COBRE FLEXÍVEL, ESPUMA ELASTOMÉRICA PARA ISOLAMENTO TÉRMICO, E REVESTIMENTO DAS TUBULAÇÕES FRIGORÍGENAS; D) CABOS ELÉTRICOS PARA INTERLIGAÇÃO DA EVAPORADORA À CONDENSADORA; E) DISTÂNCIA MÁXIMA DE 15 METROS LINEARES ENTRE A EVAPORADORA E A UNIDADE CONDENSADORA; F) REALIZAÇÃO DO SISTEMA DE DRENAGEM QUE DEVERÁ SER INTERLIGADO COM CANO PVC SOLDÁVEL 25mm, DISTÂNCIA MÁXIMA DE 30 METROS.</p>	Sv	4	R\$ 2.083,00	R\$ 8.332,00
120	DESINSTALAÇÃO DE AR CONDICIONADO SPLIT DE 12000 BTU/H (CONVENCIONAL/INVERTER)	Sv	5	R\$ 10,00	R\$ 50,00
121	DESINSTALAÇÃO DE AR CONDICIONADO SPLIT DE 18000 BTU/H (CONVENCIONAL/INVERTER)	Sv	5	R\$ 10,00	R\$ 50,00
122	DESINSTALAÇÃO DE AR CONDICIONADO SPLIT DE 22000 BTU/H (CONVENCIONAL/INVERTER)	Sv	3	R\$ 10,00	R\$ 30,00
123	DESINSTALAÇÃO DE AR CONDICIONADO SPLIT DE 24000 BTU/H (CONVENCIONAL/INVERTER)	Sv	5	R\$ 10,00	R\$ 50,00
124	DESINSTALAÇÃO DE AR CONDICIONADO SPLIT DE 30000 BTU/H (CONVENCIONAL/INVERTER)	Sv	2	R\$ 10,00	R\$ 20,00
125	DESINSTALAÇÃO DE AR CONDICIONADO SPLIT DE 36000 BTU/H (CONVENCIONAL/INVERTER)	Sv	5	R\$ 10,00	R\$ 50,00
126	DESINSTALAÇÃO DE AR CONDICIONADO SPLIT DE 48000 BTU/H (CONVENCIONAL/INVERTER)	Sv	5	R\$ 10,00	R\$ 50,00
127	DESINSTALAÇÃO DE AR CONDICIONADO SPLIT DE 58000 BTU/H (CONVENCIONAL/INVERTER)	Sv	5	R\$ 10,00	R\$ 50,00
128	DESINSTALAÇÃO DE AR CONDICIONADO SPLIT DE 60000 BTU/H (CONVENCIONAL/INVERTER)	Sv	5	R\$ 10,00	R\$ 50,00
VALOR GLOBAL DO GRUPO 1					R\$ 400.158,56
QUATROCENTOS MIL, CENTO E CINQUENTA E OITO REAIS E CINQUENTA E SEIS CENTAVOS					



APÊNDICE - E

QUADRO RESUMO					
GRUPO	Descrição do Serviço	CATSER	Unid.	Quantidade Anual Estimada	Valor Total Estimado R\$
1	INSTALAÇÃO, DESINSTALAÇÃO, MANUTENÇÃO PREVENTIVA E CORRETIVA, COM FORNECIMENTO DE PEÇAS E IMPLANTAÇÃO DO PMOC DIGITAL EM EQUIPAMENTOS DE REFRIGERAÇÃO DO IFAM CAMPUS MANAUS ZONA LESTE	2771	SV	1	R\$ 400.158,56
TOTAL GLOBAL DOS GRUPOS 1 e 2					R\$ 400.158,56
QUATROCENTOS MIL, CENTO E CINQUENTA E OITO REAIS E CINQUENTA E SEIS CENTAVOS					

1. Declaramos que a validade desta proposta é de 90 (noventa) dias, contados a partir da data de sua apresentação.
2. Declaramos expressamente que, nos valores propostos estarão inclusos todos os custos operacionais, encargos previdenciários, trabalhistas, tributários, comerciais e quaisquer outros que incidam direta ou indiretamente na prestação dos serviços.

Manaus - AM, 06 de dezembro de 2022.

CARLOS LIRA DE CARVALHO
Coordenador de Serviços Operacionais - T N NETO EIRELI

PROCURAÇÃO

Eu, TOSHIZO NAKAJIMA NETO, representante legal da empresa T N NETO EIRELI, CNPJ 23.032.014/0001-92 - IE. 04.191.765-0, Sito à Av. Silves, 1344 – Raiz, portador do RG n.º 0875645-7 SSP-AM e CPF n.º 336.335.682-04, venho através deste documento nomear como meu procurador o Sr. CARLOS LIRA DE CARVALHO, casado, Residente e domiciliado sito a Travessa Cárceres n.º 18, CEP: 69096-470, Núcleo 11, Bairro Cidade Nova II, portador do RG n.º 1769786-7 e CPF 530.430.142-00, com poderes para formular e assinar proposta, declarações, dar lances verbais, assinar atas, contratos, entregar e retirar documentos, interpor recurso, contra razoar, pleitear vista e cópia de processos, participar enfim, de todos os atos previstos na lei n.º 8.666/93, lei n.º 10.520/02 e lei n.º 6.170/07 para representar a empresa em todo e qualquer fase de processos de Licitações Públicas, na esfera Municipal, Estadual e Federal. Tendo essa procuração o prazo de 12 (Doze) meses de validade a partir dessa data.

Manaus, 26 de agosto de 2022.

9º TABELIONATO DE NOTAS
Edith da Silva Santos M
Escrivã

Toshizo Nakajima Neto
Outorgante

Carlos Lira de Carvalho
Outorgado

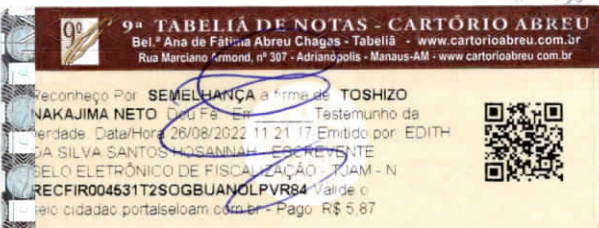

9º TN

REPÚBLICA FEDERATIVA DO BRASIL
MINISTÉRIO DA INFRAESTRUTURA
DEPARTAMENTO NACIONAL DE TRÂNSITO
CARTEIRA NACIONAL DE HABILITAÇÃO

AM

NOME
TOSHIZO NAKAJIMA NETO

DOC. IDENTIDADE/ÓRG EMISSOR/UF
8756457 SSP AM

CPF
336.335.682-04

DATA NASCIMENTO
02/07/1969

FILIAÇÃO
ROBERT TATSUO NAKAJIMA
MARIA DE FATIMA SOUZA NAKAJ
IMA

PERMISSÃO
ACC
CAT. HAB.
B

Nº REGISTRO
00111440902

VALIDADE
30/06/2026

1ª HABILITAÇÃO
31/07/1987

OBSERVAÇÕES

ASSINATURA DO PORTADOR

LOCAL
MANAUS, AM

DATA EMISSÃO
02/07/2021

ASSINADO DIGITALMENTE
DEPARTAMENTO ESTADUAL DE TRÂNSITO

51401611446
AM035012501

AMAZONAS

DENATRAN CONTRAN

VÁLIDA EM TODO O TERRITÓRIO NACIONAL
2077583036

2077583036

QR-CODE



Documento assinado com certificado digital em conformidade com a Medida Provisória nº 2200-2/2001. Sua validade poderá ser confirmada por meio do programa Assinador Serpro.

As orientações para instalar o Assinador Serpro e realizar a validação do documento digital estão disponíveis em:
< <http://www.serpro.gov.br/assinador-digital> >, opção Validar Assinatura.

SERPRO / DENATRAN

REPÚBLICA FEDERATIVA DO BRASIL
MINISTÉRIO DA INFRAESTRUTURA
DEPARTAMENTO NACIONAL DE TRÂNSITO
CARTEIRA NACIONAL DE HABILITAÇÃO

AM

NOME
CARLOS LIRA DE CARVALHO

DOC. IDENTIDADE/ÓRG EMISSOR/UF
17697867 SSP AM

CPF
530.430.142-00

DATA NASCIMENTO
19/05/1987

FILIAÇÃO
VICENTE CARLOS MENEZES DE C
ARVALHO
MARIA TEREZA BEZERRA LIRA

PERMISSÃO
ACC
CAT. HAB.
AD

Nº REGISTRO
04306571052

VALIDADE
01/10/2025

1ª HABILITAÇÃO
03/03/2008

OBSERVAÇÕES

Carlos Lira de Carvalho
ASSINATURA DO PORTADOR

LOCAL
MANAUS, AM

DATA EMISSÃO
05/10/2020

ASSINADO DIGITALMENTE
DEPARTAMENTO ESTADUAL DE TRÂNSITO

56155955936
AM033306133

AMAZONAS

DENATRAN **CONTRAN**

VÁLIDA EM TODO O TERRITÓRIO NACIONAL
1934666627

QR-CODE



Documento assinado com certificado digital em conformidade com a Medida Provisória nº 2200-2/2001. Sua validade poderá ser confirmada por meio do programa Assinador Serpro.

As orientações para instalar o Assinador Serpro e realizar a validação do documento digital estão disponíveis em:
< <http://www.serpro.gov.br/assinador-digital> >, opção Validar Assinatura.