



FERNANDES CONSTRUÇÕES EIRELI
CNPJ: 27.816.603/0001-12

38

ENVELOPE Nº 1
DOCUMENTOS DE HABILITAÇÃO
COMISSÃO PERMANENTE DE LICITAÇÃO IFAM CMZL
TOMADA Nº 01/2020
FERNANDES CONSTRUÇÕES EIRELI
CNPJ: 27.816.603/0001-12



Ministério da Economia
Secretaria Especial de Desburocratização, Gestão e Governo Digital
Secretaria de Gestão

Sistema de Cadastramento Unificado de Fornecedores - SICAF

Declaração

Declaramos para os fins previstos na Lei nº 8.666, de 1993, conforme documentação registrada no SICAF, que a situação do fornecedor no momento é a seguinte:

Dados do Fornecedor

CNPJ: 27.816.603/0001-12
Razão Social: FERNANDES CONSTRUCOES EIRELI
Nome Fantasia: FERNANDES CONSTRUCOES
Situação do Fornecedor: Credenciado Data de Vencimento do Cadastro: 26/04/2021

Ocorrências e Impedimentos

Ocorrência: Nada Consta
Impedimento de Licitar: Nada Consta
Ocorrências Impeditivas indiretas: Nada Consta
Vínculo com "Serviço Público": Nada Consta

Níveis cadastrados:

Documento(s) assinalado(s) com "*" está(ão) com prazo(s) vencido(s).

Fornecedor possui alguma pendência no Nível de Cadastramento indicado. Verifique mais informações sobre pendências nas funcionalidades de consulta.

I - Credenciamento

II - Habilitação Jurídica

III - Regularidade Fiscal e Trabalhista Federal

Receita Federal e PGFN Validade: 24/01/2021

FGTS Validade: 17/11/2020

Trabalhista (<http://www.tst.jus.br/certidao>) Validade: 14/11/2020

IV - Regularidade Fiscal Estadual/Distrital e Municipal (Possui Pendência)

Receita Estadual/Distrital Validade: 17/06/2020 (*)

Receita Municipal Validade: 13/07/2020 (*)

V - Qualificação Técnica

VI - Qualificação Econômico-Financeira

Validade: 31/05/2021



TRIBUNAL DE CONTAS DA UNIÃO

Consulta Consolidada de Pessoa Jurídica

Este relatório tem por objetivo apresentar os resultados consolidados de consultas eletrônicas realizadas diretamente nos bancos de dados dos respectivos cadastros. A responsabilidade pela veracidade do resultado da consulta é do Órgão gestor de cada cadastro consultado. A informação relativa à razão social da Pessoa Jurídica é extraída do Cadastro Nacional da Pessoa Jurídica, mantido pela Receita Federal do Brasil.

Consulta realizada em: 13/11/2020 11:42:18

Informações da Pessoa Jurídica:

Razão Social: **FERNANDES CONSTRUCOES EIRELI**
CNPJ: **27.816.603/0001-12**

Resultados da Consulta Eletrônica:

Órgão Gestor: **TCU**
Cadastro: **Licitantes Inidôneos**
Resultado da consulta: **Nada Consta**

Para acessar a certidão original no portal do órgão gestor, clique [AQUI](#).

Órgão Gestor: **CNJ**
Cadastro: **CNIA - Cadastro Nacional de Condenações Cíveis por Ato de Improbidade Administrativa e Inelegibilidade**
Resultado da consulta: **Nada Consta**

Para acessar a certidão original no portal do órgão gestor, clique [AQUI](#).

Órgão Gestor: **Portal da Transparência**
Cadastro: **Cadastro Nacional de Empresas Inidôneas e Suspensas**
Resultado da consulta: **Nada Consta**

Para acessar a certidão original no portal do órgão gestor, clique [AQUI](#).

Órgão Gestor: **Portal da Transparência**
Cadastro: **CNEP - Cadastro Nacional de Empresas Punidas**
Resultado da consulta: **Nada Consta**

Para acessar a certidão original no portal do órgão gestor, clique [AQUI](#).

Obs: A consulta consolidada de pessoa jurídica visa atender aos princípios de simplificação e

racionalização de serviços públicos digitais. Fundamento legal: Lei nº 12.965, de 23 de abril de 2014, Lei nº 13.460, de 26 de junho de 2017, Lei nº 13.726, de 8 de outubro de 2018, Decreto nº 8.638 de 15, de janeiro de 2016.

**ATO CONSTITUTIVO DE EMPRESA INDIVIDUAL DE
RESPONSABILIDADE LIMITADA
FERNANDES CONSTRUÇÕES EIRELI**

DANNY NOGUEIRA FERNANDES, brasileiro, casado em comunhão parcial de bens, empresário, natural de Manaus/AM, portador da Carteira Nacional de Habilitação N.º 02917830077 DETRAN/AM, expedida em 15/01/2013, inscrita no CPF /MF sob o No. 769.523.392-72, data de nascimento 18/01/1985, residente e domiciliada na Rua Comandante Ferraz, 473 - Bairro Betânia - CEP: 69.073-060-Manaus/Amazonas.

Neste ato, constitui com fundamento no art. 980-A da Lei nº 10.406/02, a seguinte Empresa Individual de Responsabilidade Limitada, que será regida pelas seguintes cláusulas:

CLÁUSULA PRIMEIRA - DENOMINAÇÃO SOCIAL E DOMICÍLIO

A empresa girará sob a denominação Social de: **FERNANDES CONSTRUÇÕES EIRELI** e terá a sede e domicílio nesta cidade à Rua Jerônimo Monteiro, nº 02 - Quadra H-30 - Lote 02 , Loja 05 - Bairro Novo Aleixo - CEP. 69.098-228 - Manaus - Amazonas.

CLÁUSULA SEGUNDA - OBJETO SOCIAL

Constitui o objeto da empresa as atividades : 7112-0/00 - Serviços de engenharia; 4330-4/99 - Outras obras de acabamento da construção; 4679-6/99 - Comercio atacadista de materiais de construção em geral; 4744-0/99 - Comercio varejista de materiais de construção em geral; 4330-4/01 - Impermeabilização em obras de engenharia civil; 4322-3/02 - Instalação e manutenção de sistemas centrais de ar-condicionado, de ventilação e refrigeração; 7732-2/01 - Aluguel de máquinas e equipamentos para construção sem operador, exceto andaimes; 8599-6/04 - Treinamento em desenvolvimento profissional e gerencial; 4213-8/00 - Obras de urbanização - ruas, praças e calçadas; 4222-7/01 - Construção de redes de abastecimento de água, coleta de esgotos e construções correlatas, exceto obras de irrigação; 4399-1/03 - Obras de alvenaria; 7732-2/02 - Aluguel de andaimes; 8599-6/99 - Outras atividades de ensino não especificada anteriormente; 4330-4/03 - Obras de acabamento em gesso e estuque; 4299-5/99 - Outras obras de engenharia civil não especificada anteriormente; 4330-4/02 - Instalação de portas, janelas, tetos, divisórias e armários embutidos de qualquer material; 4329-1/04 - Montagem e instalação de sistemas e equipamentos de iluminação e sinalização em vias públicas, portos e aeroportos; 4319-3/00 - Serviços de preparação do terreno não especificada anteriormente; 4399-1/02 - montagem e desmontagem de andaimes e outras estruturas temporais; 4221-9/02 - Construção de estações e redes de distribuição de energia elétrica; 4330-4/04 - Serviços de pintura de edifícios em geral; 4211-1/01 Construção e manutenção de rodovias e ferrovias; 4211-1/02 - Pintura para sinalização em pistas rodovias e aeroportos; 7119-7/03 - Serviços de desenhos técnicos relacionados à arquitetura e engenharia; 8129-0/00 - Atividades de limpeza não especificada anteriormente.



CERTIFICO O REGISTRO EM 25/05/2017 11:04 SOB N° 13600050298.
PROTOCOLO: 170145697 DE 18/05/2017. CÓDIGO DE VERIFICAÇÃO:
11701917650. NIRE: 13600050298.
FERNANDES CONSTRUÇÕES EIRELI

Milton Aurélio Rosas Gomes
SECRETÁRIO-GERAL
MANAUS, 25/05/2017
www.empresasuperfacil.am.gov.br

CLÁUSULA TERCEIRA - CAPITAL DA EMPRESA

O capital social da empresa é de R\$ 250.000,00 (DUZENTOS E CINQUENTA MIL REAIS), totalmente subscrita e integralizada nesta data em moeda corrente nacional, assim distribuída:

Sócio	Valor
DANNY NOGUEIRA FERNANDES	R\$ 250.000,00
TOTAL	R\$ 250.000,00

CLÁUSULA QUARTA - ADMINISTRAÇÃO DA EMPRESA

A administração da empresa será exercida por **DANNY NOGUEIRA FERNANDES**, Titular da empresa já qualificado, a quem caberá única e exclusivamente todos os poderes e atribuições necessárias para gerir os negócios da empresa, representando-a judicial ou extrajudicialmente, podendo outorgar poderes das cláusulas "ad judicia" e "ad negocia", bem como praticar todo e qualquer ato de gestão no interesse da empresa, sendo, entretanto, expressamente proibido o uso da firma em negócios alheios aos interesses sociais, inclusive avais ou fianças, sob pena de nulidade do ato.

CLÁUSULA QUINTA - PRAZO DE DURAÇÃO

A empresa ora constituída tem suas atividades iniciadas nesta data 05/05/2017 e seu prazo é por tempo indeterminado.

CLÁUSULA SEXTA - EXERCÍCIO SOCIAL

O exercício social se encerrará no dia 31 de dezembro de cada ano.

Parágrafo único A empresa poderá distribuir resultados em períodos inferiores ao anual, mediante resolução de seu titular, devendo entretanto apurar o resultado do período em balanço contábil especialmente levantado para tanto.

CLÁUSULA SÉTIMA - RESPONSABILIDADE DO TITULAR

A responsabilidade do titular é limitada ao capital integralizado na empresa, não respondendo o mesmo pelas perdas da EIRELI, sequer subsidiariamente.

CLÁUSULA OITAVA - NÃO-PARTICIPAÇÃO EM OUTRA EIRELI

Declara o titular da EIRELI, para os devidos fins e efeitos de direito, que o mesmo não participa de nenhuma outra pessoa jurídica dessa modalidade.



CERTIFICO O REGISTRO EM 25/05/2017 11:04 SOB Nº 13600050298.
PROTOCOLO: 170145697 DE 18/05/2017. CÓDIGO DE VERIFICAÇÃO:
11701917650. NIRE: 13600050298.
FERNANDES CONSTRUÇÕES EIRELI

Milton Aurélio Rosas Gomes
SECRETÁRIO-GERAL
MANAUS, 25/05/2017
www.empresasuperfacil.am.gov.br

CLÁUSULA NONA - DO DESIMPEDIMENTO

O administrador declara, sob as penas da lei, que não foi condenada a pena que vede, ainda que temporariamente, o acesso a cargos públicos; nem por crime falimentar, de prevaricação, peita ou suborno, concussão, peculato; nem contra a economia popular, contra o sistema financeiro nacional, contra as normas de defesa da concorrência, contra relações de consumo, a fé pública ou a propriedade.

Por ser verdade, assina o presente instrumento, na presença de duas testemunhas que também o assinam.

Manaus, 05 de Maio de 2017.

9º TN 

DANNY NOGUEIRA FERNANDES
CPF No. 769.523.392-72

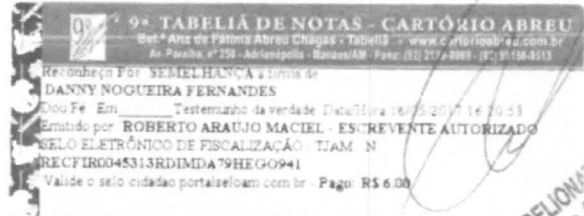

9º TABELIÃO DE NOTAS
Roberto Araújo Maciel
Escrivente Autorizado



CERTIFICO O REGISTRO EM 25/05/2017 11:04 SOB Nº 13600050298.
PROTOCOLO: 170145697 DE 18/05/2017. CÓDIGO DE VERIFICAÇÃO:
11701917650. NIRE: 13600050298.
FERNANDES CONSTRUÇÕES EIRELI

Milton Aurélio Rosas Gomes
SECRETÁRIO-GERAL
MANAUS, 25/05/2017
www.empresasuperfacil.am.gov.br



Ministério da Indústria, Comércio Exterior e Serviços
Secretaria Especial da Micro e Pequena Empresa
Departamento de Registro Empresarial e Integração

NIRE (da sede ou filial, quando a sede for em outra UF)

13600050298

Código da Natureza Jurídica

2305

Nº de Matrícula do Agente Auxiliar do Comércio



JUCEA - JUCEA

JUCEA - SEDE



19/024.210-8

1 - REQUERIMENTO

ILMO(A). SR.(A) PRESIDENTE DA Junta Comercial do Estado do Amazonas

Nome: FERNANDES CONSTRUÇÕES EIRELI - EPP

(da Empresa ou do Agente Auxiliar do Comércio)

12 ABR 2019

Nº FCN/REMP



AM2201900024706

requer a V.Sª o deferimento do seguinte ato:

Nº DE VIAS	CÓDIGO DO ATO	CÓDIGO DO EVENTO	QTDE	DESCRIÇÃO DO ATO / EVENTO
1	002			ALTERACAO
		2247	1	ALTERACAO DE CAPITAL SOCIAL

MANAUS
Local

12 Abril 2019
Data

Representante Legal da Empresa / Agente Auxiliar do Comércio:

Nome: DANNY NOGUEIRA FERNANDES

Assinatura: Danny Nogueira Fernandes

Telefone de Contato: _____

2 - USO DA JUNTA COMERCIAL

DECISÃO SINGULAR

DECISÃO COLEGIADA

Nome(s) Empresarial(ais) igual(ais) ou semelhante(s):

SIM

SIM

Processo em Ordem À decisão

____/____/____
Data

NÃO

____/____/____
Data

Responsável

NÃO

____/____/____
Data

Responsável

Responsável

DECISÃO SINGULAR

Processo em exigência. (Vide despacho em folha anexa)

Processo deferido. Publique-se e archive-se.

Processo indeferido. Publique-se.

2ª Exigência



3ª Exigência



4ª Exigência



5ª Exigência



____/____/____
Data

Responsável

DECISÃO COLEGIADA

Processo em exigência. (Vide despacho em folha anexa)

Processo deferido. Publique-se e archive-se.

Processo indeferido. Publique-se.

2ª Exigência



3ª Exigência



4ª Exigência



5ª Exigência



____/____/____
Data

Vogal

Vogal

Vogal

Presidente da _____ Turma

OBSERVAÇÕES



Junta Comercial do Estado do Amazonas

Certifico registro sob o nº 989681 em 17/04/2019 da Empresa FERNANDES CONSTRUÇÕES EIRELI - EPP, Nire 13600050298 e protocolo 190242108 - 12/04/2019. Autenticação: 2C12478D25CE7A8F90D5DF9380CBB71458B899B9. Alberto Pacheco da Silva Ladeira - Secretário-Geral. Para validar este documento, acesse <http://www.jucea.am.gov.br> e informe nº do protocolo 19/024.210-8 e o código de segurança VaMB Esta cópia foi autenticada digitalmente e assinada em 17/04/2019 por Alberto Pacheco da Silva Ladeira - Secretário-Geral.

ALBERTO PACHECO DA SILVA LADEIRA
SECRETÁRIO GERAL

**ALTERAÇÃO DO ATO CONSTITUTIVO Nº 01 DA EMPRESA INDIVIDUAL DE
RESPONSABILIDADE LIMITADA – EIRELI
FERNANDES CONSTRUCOES - EIRELI
27.816.603/0001-12
NIRE 13600050298**

DANNY NOGUEIRA FERNANDES, brasileiro, casado em comunhão parcial de bens, empresário, nascido na cidade de Manaus– AM em 18/01/1985, portador da Carteira Nacional de Habilitação nº 02917830077 DETRAN/AM expedida em 15/01/2013 e CPF: 769.523.392-72, residente e domiciliado na cidade de Manaus, sito a Rua Comandante Ferraz nº. 473 – Bairros Betânia, CEP 69073-060, titular da empresa individual de responsabilidade limitada – EIRELI, denominada **FERNANDES CONSTRUCOES - EIRELI**, com sede nesta cidade de Manaus/AM, estabelecida na Rua Jeronimo Monteiro, 02, Quadra H-30 lote 02 loja 05, Novo Aleixo– CEP 69.098-228 e com seu Ato Constitutivo devidamente registrado e arquivado na Junta Comercial do Estado Do Amazonas sob **NIRE 13600050298**, em sessão de 25/05/2017, inscrita com **CNPJ nº 27.816.603/0001-12**.

Resolve assim alterar reformular e consolidar o seu Ato Constitutivo, em conformidade com a Lei 10.406/02 – Código Civil Brasileiro, como segue:

Resolve de comum acordo, e na melhor forma de direito, proceder com a primeira alteração contratual e consolidação, a qual se regerá pelas cláusulas e condições a seguir:

CLÁUSULA PRIMEIRA: da alteração do capital social.

O capital social que era de R\$ 250.000,00 (duzentos e cinquenta mil), passa a ser de R\$ 450.000,00 (quatro centos e cinquenta mil), Totalmente subscrita e integralizada, nesta data em Moeda corrente do País.

CONSOLIDAÇÃO

PRIMEIRA: A EIRELI girará sob a denominação **FERNANDES CONSTRUCOES - EIRELI** e terá seu domicilio em Manaus/AM situada na Rua Jeronimo Monteiro, nº 02, Quadra H-30 lote 02, Bairro - Novo Aleixo- CEP: 69. 098-228.

SEGUNDA: A empresa tem por objetivo social:

Atividade principal:

71.12-0-00 - Serviços de engenharia

Atividades secundárias:

42.11-1-01 - Construção de rodovias e ferrovias

42.11-1-02 - Pintura para sinalização em pistas rodoviárias e aeroportos

42.13-8-00 - Obras de urbanização - ruas, praças e calçadas

42.21-9-02 - Construção de estações e redes de distribuição de energia elétrica

42.22-7-01 - Construção de redes de abastecimento de água, coleta de esgoto e construções correlatas, exceto obras de irrigação

42.99-5-99 - Outras obras de engenharia civil não especificadas anteriormente

43.19-3-00 - Serviços de preparação do terreno não especificados anteriormente

43.22-3-02 - Instalação e manutenção de sistemas centrais de ar condicionado, de ventilação e refrigeração

43.29-1-04 - Montagem e instalação de sistemas e equipamentos de iluminação e sinalização em vias públicas, portos e aeroportos



Junta Comercial do Estado do Amazonas

Certifico registro sob o nº 989681 em 17/04/2019 da Empresa FERNANDES CONSTRUCOES EIRELI - EPP, Nire 13600050298 e protocolo 190242108 - 12/04/2019. Autenticação: 2C12478D25CE7A8F90D5DF9380CBB71458B899B9. Alberto Pacheco da Silva Ladeira - Secretário-Geral. Para validar este documento, acesse <http://www.jucea.am.gov.br> e informe nº do protocolo 19/024.210-8 e o código de segurança VaMB Esta cópia foi autenticada digitalmente e assinada em 17/04/2019 por Alberto Pacheco da Silva Ladeira – Secretário-Geral.

ALBERTO PACHECO DA SILVA LADEIRA
SECRETÁRIO GERAL

pág. 2/3

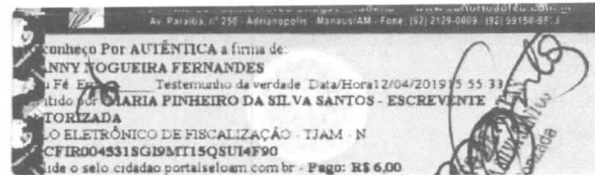

- 43.30-4-01 - Impermeabilização em obras de engenharia civil
- 43.30-4-02 - Instalação de portas, janelas, tetos, divisórias e armários embutidos de qualquer material
- 43.30-4-03 - Obras de acabamento em gesso e estuque
- 43.30-4-04 - Serviços de pintura de edifícios em geral
- 43.30-4-99 - Outras obras de acabamento da construção
- 43.99-1-02 - Montagem e desmontagem de andaimes e outras estruturas temporárias
- 43.99-1-03 - Obras de alvenaria
- 46.79-6-99 - Comércio atacadista de materiais de construção em geral
- 47.44-0-99 - Comércio varejista de materiais de construção em geral
- 71.19-7-03 - Serviços de desenho técnico relacionado à arquitetura e engenharia
- 77.32-2-01 - Aluguel de máquinas e equipamentos para construção sem operador, exceto andaimes.

TERCEIRA: O Capital Social desta EIRELI é de R\$ 450.000,00 (quatro centos e cinquenta mil), conforme art. 980 - A, CC/2002.

QUARTA – Da Declaração de Integralização do Capital:

O subscritor declara que o Capital Social encontra-se completamente integralizado em moeda corrente nacional.

QUINTA – A Responsabilidade do titular é limitada ao capital integralizado.

SEXTA – A EIRELI iniciou suas atividades em 25/05/2017 e seu prazo é por tempo indeterminado.

SETIMA – A administração e o uso da denominação da EIRELI serão exercidos integralmente por DANNY NOGUEIRA FERNANDES, titular da empresa, com plenos poderes de gestão.

OITAVA – Da Declaração do Desimpedimento. O administrador declara, sob as penas da Lei, de que não está impedido de exercer a administração da EIRELI, por lei especial, ou em virtude de condenação criminal, ou por se encontrarem sob efeitos dela, a pena que vede, ainda que temporariamente, o acesso a cargos públicos ou por crime falimentar, de prevaricação, peita ou suborno, concussão, peculato, ou contra a economia popular, contra o sistema financeiro nacional, contra normas de defesa da concorrência, contra as relações de consumo, fé pública, ou a propriedade.

NONA – O exercício social encerra em coincidência com o encerramento do ano civil.

DÉCIMA – O titular da presente EIRELI declara, nos termos da lei, que não participa de nenhuma outra empresa dessa modalidade.

Nesses termos, o titular firma o presente Ato Constitutivo em 1 (UMA) via de igual teor e forma.



Manaus (AM), 12 Abril de 2019.

DANNY NOGUEIRA FERNANDES
CPF: 769.523.392-72



Junta Comercial do Estado do Amazonas

Certifico registro sob o nº 989681 em 17/04/2019 da Empresa FERNANDES CONSTRUÇÕES EIRELI - EPP, Nire 13600050298 e protocolo 190242108 - 12/04/2019. Autenticação: 2C12478D25CE7A8F90D5DF9380CBB71458B899B9. Alberto Pacheco da Silva Ladeira - Secretário-Geral. Para validar este documento, acesse <http://www.jucea.am.gov.br> e informe nº do protocolo 19/024.210-8 e o código de segurança VaMB Esta cópia foi autenticada digitalmente e assinada em 17/04/2019 por Alberto Pacheco da Silva Ladeira – Secretário-Geral.

ALBERTO PACHECO DA SILVA LADEIRA
SECRETÁRIO GERAL



REPÚBLICA FEDERATIVA DO BRASIL
CADASTRO NACIONAL DA PESSOA JURÍDICA

NÚMERO DE INSCRIÇÃO 27.816.603/0001-12 MATRIZ	COMPROVANTE DE INSCRIÇÃO E DE SITUAÇÃO CADASTRAL	DATA DE ABERTURA 25/05/2017
NOME EMPRESARIAL FERNANDES CONSTRUÇOES EIRELI		
TÍTULO DO ESTABELECIMENTO (NOME DE FANTASIA) FERNANDES CONSTRUÇOES	PORTE EPP	
CÓDIGO E DESCRIÇÃO DA ATIVIDADE ECONÔMICA PRINCIPAL 71.12-0-00 - Serviços de engenharia		
CÓDIGO E DESCRIÇÃO DAS ATIVIDADES ECONÔMICAS SECUNDÁRIAS 42.11-1-01 - Construção de rodovias e ferrovias 42.11-1-02 - Pintura para sinalização em pistas rodoviárias e aeroportos 42.13-8-00 - Obras de urbanização - ruas, praças e calçadas 42.21-9-02 - Construção de estações e redes de distribuição de energia elétrica 42.22-7-01 - Construção de redes de abastecimento de água, coleta de esgoto e construções correlatas, exceto obras de irrigação 42.99-5-99 - Outras obras de engenharia civil não especificadas anteriormente 43.19-3-00 - Serviços de preparação do terreno não especificados anteriormente 43.22-3-02 - Instalação e manutenção de sistemas centrais de ar condicionado, de ventilação e refrigeração 43.29-1-04 - Montagem e instalação de sistemas e equipamentos de iluminação e sinalização em vias públicas, portos e aeroportos 43.30-4-01 - Impermeabilização em obras de engenharia civil 43.30-4-02 - Instalação de portas, janelas, tetos, divisórias e armários embutidos de qualquer material 43.30-4-03 - Obras de acabamento em gesso e estuque 43.30-4-04 - Serviços de pintura de edifícios em geral 43.30-4-99 - Outras obras de acabamento da construção 43.99-1-02 - Montagem e desmontagem de andaimes e outras estruturas temporárias 43.99-1-03 - Obras de alvenaria 46.79-6-99 - Comércio atacadista de materiais de construção em geral 47.44-0-99 - Comércio varejista de materiais de construção em geral 71.19-7-03 - Serviços de desenho técnico relacionados à arquitetura e engenharia 77.32-2-01 - Aluguel de máquinas e equipamentos para construção sem operador, exceto andaimes		
CÓDIGO E DESCRIÇÃO DA NATUREZA JURÍDICA 230-5 - Empresa Individual de Responsabilidade Limitada (de Natureza Empresári		
LOGRADOURO R JERONIMO MONTEIRO	NÚMERO 02	COMPLEMENTO QUADRAH-30 LOTE 02 LOJA 05
CEP 69.098-228	BAIRRO/DISTRITO NOVO ALEIXO	MUNICÍPIO MANAUS
UF AM	ENDEREÇO ELETRÔNICO DN.FERNANDES@YAHOO.COM.BR	TELEFONE (92) 9907-9052
ENTE FEDERATIVO RESPONSÁVEL (EFR) *****		
SITUAÇÃO CADASTRAL ATIVA	DATA DA SITUAÇÃO CADASTRAL 25/05/2017	
MOTIVO DE SITUAÇÃO CADASTRAL		
SITUAÇÃO ESPECIAL *****	DATA DA SITUAÇÃO ESPECIAL *****	

Aprovado pela Instrução Normativa RFB nº 1.863, de 27 de dezembro de 2018.

Emitido no dia **05/06/2019** às **13:29:07** (data e hora de Brasília).

Página: **1/2**



REPÚBLICA FEDERATIVA DO BRASIL
CADASTRO NACIONAL DA PESSOA JURÍDICA

NÚMERO DE INSCRIÇÃO 27.816.603/0001-12 MATRIZ	COMPROVANTE DE INSCRIÇÃO E DE SITUAÇÃO CADASTRAL	DATA DE ABERTURA 25/05/2017
NOME EMPRESARIAL FERNANDES CONSTRUÇOES EIRELI		
CÓDIGO E DESCRIÇÃO DAS ATIVIDADES ECONÔMICAS SECUNDÁRIAS 77.32-2-02 - Aluguel de andaimes 81.29-0-00 - Atividades de limpeza não especificadas anteriormente 85.99-6-04 - Treinamento em desenvolvimento profissional e gerencial 85.99-6-99 - Outras atividades de ensino não especificadas anteriormente		
CÓDIGO E DESCRIÇÃO DA NATUREZA JURÍDICA 230-5 - Empresa Individual de Responsabilidade Limitada (de Natureza Empresári		
LOGRADOURO R JERONIMO MONTEIRO	NÚMERO 02	COMPLEMENTO QUADRAH-30 LOTE 02 LOJA 05
CEP 69.098-228	BAIRRO/DISTRITO NOVO ALEIXO	MUNICÍPIO MANAUS
		UF AM
ENDEREÇO ELETRÔNICO DN.FERNANDES@YAHOO.COM.BR	TELEFONE (92) 9907-9052	
ENTE FEDERATIVO RESPONSÁVEL (EFR) *****		
SITUAÇÃO CADASTRAL ATIVA	DATA DA SITUAÇÃO CADASTRAL 25/05/2017	
MOTIVO DE SITUAÇÃO CADASTRAL		
SITUAÇÃO ESPECIAL *****	DATA DA SITUAÇÃO ESPECIAL *****	

Aprovado pela Instrução Normativa RFB nº 1.863, de 27 de dezembro de 2018.

Emitido no dia **05/06/2019** às **13:29:07** (data e hora de Brasília).

Página: **2/2**



Governo do Estado do Amazonas
Secretaria de Estado da Fazenda
Secretaria Executiva da Receita
Departamento de Arrecadação

Certidão N°: 50771004

Data: 12/11/2020

Hora: 12:21:59

Válida até: 12/12/2020

CERTIDÃO NEGATIVA DE DÉBITOS

CNPJ: 27.816.603/0001-12 - FERNANDES CONSTRUÇÕES EIRELI

Resguardando o direito da Fazenda Estadual de cobrar as dívidas que venham a ser apuradas, certifico que de acordo com as buscas procedidas nos livros e registros existentes na Dívida Ativa do Estado do Amazonas, correspondentes aos últimos 05 (cinco) anos, não consta qualquer débito inscrito em nome do interessado acima identificado, até a presente data. Esta CERTIDÃO é a única emitida pela Secretaria de Fazenda, inclui todos os débitos inscritos ou não na Dívida Ativa do Estado.



ESTADO DO AMAZONAS
PREFEITURA MUNICIPAL DE
MANAUS
SECRETARIA DE FINANÇAS,
TECNOLOGIA DA INFORMAÇÃO
E CONTROLE INTERNO



INSCRIÇÃO MUNICIPAL

Número 23419101

Nome Fantasia: FERNANDES CONSTRUCOES

Razão Social: FERNANDES CONSTRUÇÕES EIRELI

CNPJ: 27.816.603/0001-12

Atividade Principal: 7112-0/00.01 - Serviços De Engenharia

Atividade(s) Secundária(s) CNAE: 4330-4/99.01 - Outras Obras De Acabamento Da Construção, 4679-6/99 - Comércio atacadista de materiais de construção em geral, 8129-0/00.99 - Atividades De Limpeza Não Especificadas Anteriormente, 4222-7/01 - Construção de redes de abastecimento de água, coleta de esgoto e construções correlatas, exceto obras de irrigação, 4399-1/03 - Obras de alvenaria, 4744-0/99 - Comércio varejista de materiais de construção em geral, 4221-9/02 - Construção de estações e redes de distribuição de energia elétrica, 4213-8/00.01 - Obras De Urbanização, 4330-4/02.01 - Instalação De Portas, Janelas, Tetos, Divisórias E Armários Embutidos De Qualquer Material, 4330-4/04 - Serviços de pintura de edifícios em geral, 7119-7/03 - Serviços de desenho técnico relacionados à arquitetura e engenharia, 4330-4/01 - Impermeabilização em obras de engenharia civil, 4211-1/01.01 - Construção De Rodovias E Ferrovias, 4329-1/04.01 - Montagem E Instalação De Sistemas E Equipamentos De Iluminação E Sinalização Em Vias Públicas, Portos E Aeroportos, 4211-1/01.02 - Manutenção De Rodovias E Ferrovias, 4319-3/00 - Serviços de preparação do terreno não especificados anteriormente, 4399-1/02 - Montagem e desmontagem de andaimes e outras estruturas temporárias, 8599-6/99 - Outras atividades de ensino não especificadas anteriormente, 4211-1/02.00 - Pintura Para Sinalização Em Pistas Rodoviárias E Aeroportos, 4322-3/02.01 - Instalação De Sistemas Centrais De Ar Condicionado, De Ventilação E Refrigeração, 4330-4/03 - Obras de acabamento em gesso e estuque, 4322-3/02.02 - Manutenção De Sistemas Centrais De Ar Condicionado, De Ventilação E Refrigeração, 7732-2/02.01 - Aluguel De Andaimes, 4299-5/99.99 - Outras Obras De Engenharia Civil Não Especificadas Anteriormente, 7732-2/01 - Aluguel de máquinas e equipamentos para construção sem operador, exceto andaimes, 8599-6/04 - Treinamento em desenvolvimento profissional e gerencial

Município: Manaus **Endereço:** RUA JERONIMO MONTEIRO, 02, NOVO ALEIXO

CEP: 69098228

Local e data: Manaus, quinta, 25 de maio de 2017

PREFEITURA DE MANAUS

Secretaria de Finanças, Tecnologia da Informação e Controle Interno

Código de Autenticidade: **X5L0N39T**

EMITIDO ELETRONICAMENTE

Esse documento deverá permanecer exposto em local visível no estabelecimento empresarial



PREFEITURA DE MANAUS

SECRETARIA MUNICIPAL DE FINANÇAS, TECNOLOGIA DA INFORMAÇÃO E CONTROLE INTERNO - SEMEF

CND Nº

209394/2020

CERTIDÃO NEGATIVA DE DÉBITOS DE TRIBUTOS MUNICIPAIS

CONTRIBUINTE : **FERNANDES CONSTRUÇÕES EIRELI - EPP**
ENDEREÇO : **R JERONIMO MONTEIRO, Nº: 2, CEP: 69098228**
BAIRRO : **NOVO ALEIXO** COMPLEMENTO: **QUADRAH-30 LOTE 02 LOJA 05**
INSCRIÇÃO MUNICIPAL : **23419101**
CNPJ/CPF : **27816603000112**

Declara-se para os devidos fins que, em nome do sujeito passivo, **NÃO CONSTAM DÉBITOS** lançados relativo a Tributos Municipais, inscritos ou não em Dívida Ativa, até a presente data.

15/10/2020

Tributos

***** **NÃO CONSTAM DÉBITOS VENCIDOS** *****
***** **NÃO HÁ DÉBITOS VINCENDOS** *****

Certidão expedida com base no Decreto nº. 7007/2003 c/c Dec. 883/2011

VÁLIDA ATÉ 13/01/2021



A FAZENDA MUNICIPAL PODERÁ COBRAR DÍVIDAS POSTERIORMENTE CONSTATADAS, MESMO REFERENTES A PERÍODOS NESTA CERTIDÃO COMPREENDIDOS.

VALIDAÇÃO

CND Nº209394/2020

Para comprovar a veracidade desta certidão, utilize o QR CODE ou visite o Portal de Informações e Serviços SEMEF ATENDE (<http://semefatende.manaus.am.gov.br/>) e informe a chave de validação **693.A53.AA4.20D**. A Certidão emitida abrange todos os cadastros inscritos no Município de Manaus no CNPJ/CPF do contribuinte acima qualificado.
Cadastrado em: 15/10/2020



MINISTÉRIO DA FAZENDA
Secretaria da Receita Federal do Brasil
Procuradoria-Geral da Fazenda Nacional

**CERTIDÃO POSITIVA COM EFEITOS DE NEGATIVA DE DÉBITOS RELATIVOS AOS TRIBUTOS
FEDERAIS E À DÍVIDA ATIVA DA UNIÃO**

Nome: FERNANDES CONSTRUÇOES EIRELI
CNPJ: 27.816.603/0001-12

Ressalvado o direito de a Fazenda Nacional cobrar e inscrever quaisquer dívidas de responsabilidade do sujeito passivo acima identificado que vierem a ser apuradas, é certificado que:

1. constam débitos administrados pela Secretaria da Receita Federal do Brasil (RFB) com exigibilidade suspensa nos termos do art. 151 da Lei nº 5.172, de 25 de outubro de 1966 - Código Tributário Nacional (CTN), ou objeto de decisão judicial que determina sua desconsideração para fins de certificação da regularidade fiscal, ou ainda não vencidos; e
2. não constam inscrições em Dívida Ativa da União (DAU) na Procuradoria-Geral da Fazenda Nacional (PGFN).

Conforme disposto nos arts. 205 e 206 do CTN, este documento tem os mesmos efeitos da certidão negativa.

Esta certidão é válida para o estabelecimento matriz e suas filiais e, no caso de ente federativo, para todos os órgãos e fundos públicos da administração direta a ele vinculados. Refere-se à situação do sujeito passivo no âmbito da RFB e da PGFN e abrange inclusive as contribuições sociais previstas nas alíneas 'a' a 'd' do parágrafo único do art. 11 da Lei nº 8.212, de 24 de julho de 1991.

A aceitação desta certidão está condicionada à verificação de sua autenticidade na Internet, nos endereços <<http://rfb.gov.br>> ou <<http://www.pgfn.gov.br>>.

Certidão emitida gratuitamente com base na Portaria Conjunta RFB/PGFN nº 1.751, de 2/10/2014.
Emitida às 16:21:33 do dia 22/06/2020 <hora e data de Brasília>.
Válida até 19/12/2020.

Código de controle da certidão: **539D.E3EF.D1C1.884A**
Qualquer rasura ou emenda invalidará este documento.

[Nova Consulta](#)

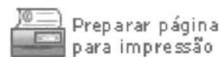

[Voltar](#)[Imprimir](#)

Certificado de Regularidade do FGTS - CRF

Inscrição: 27.816.603/0001-12
Razão Social: FERNANDES CONSTRUCOES EIRELI EPP
Endereço: RUA JERONIMO MONTEIRO 02 / NOVO ALEIXO / MANAUS / AM / 69098-228

A Caixa Econômica Federal, no uso da atribuição que lhe confere o Art. 7, da Lei 8.036, de 11 de maio de 1990, certifica que, nesta data, a empresa acima identificada encontra-se em situação regular perante o Fundo de Garantia do Tempo de Serviço - FGTS.

O presente Certificado não servirá de prova contra cobrança de quaisquer débitos referentes a contribuições e/ou encargos devidos, decorrentes das obrigações com o FGTS.

Validade: 19/10/2020 a 17/11/2020

Certificação Número: 2020101905014033401546

Informação obtida em 30/10/2020 12:42:37

A utilização deste Certificado para os fins previstos em Lei esta condicionada a verificação de autenticidade no site da Caixa: www.caixa.gov.br



PODER JUDICIÁRIO
JUSTIÇA DO TRABALHO

CERTIDÃO NEGATIVA DE DÉBITOS TRABALHISTAS

Nome: FERNANDES CONSTRUCOES EIRELI (MATRIZ E FILIAIS)
CNPJ: 27.816.603/0001-12
Certidão n°: 13350956/2020
Expedição: 09/06/2020, às 16:09:47
Validade: 05/12/2020 - 180 (cento e oitenta) dias, contados da data de sua expedição.

Certifica-se que **FERNANDES CONSTRUCOES EIRELI (MATRIZ E FILIAIS)**, inscrito(a) no CNPJ sob o n° **27.816.603/0001-12**, **NÃO CONSTA** do Banco Nacional de Devedores Trabalhistas.

Certidão emitida com base no art. 642-A da Consolidação das Leis do Trabalho, acrescentado pela Lei n° 12.440, de 7 de julho de 2011, e na Resolução Administrativa n° 1470/2011 do Tribunal Superior do Trabalho, de 24 de agosto de 2011.

Os dados constantes desta Certidão são de responsabilidade dos Tribunais do Trabalho e estão atualizados até 2 (dois) dias anteriores à data da sua expedição.

No caso de pessoa jurídica, a Certidão atesta a empresa em relação a todos os seus estabelecimentos, agências ou filiais.

A aceitação desta certidão condiciona-se à verificação de sua autenticidade no portal do Tribunal Superior do Trabalho na Internet (<http://www.tst.jus.br>).

Certidão emitida gratuitamente.

INFORMAÇÃO IMPORTANTE

Do Banco Nacional de Devedores Trabalhistas constam os dados necessários à identificação das pessoas naturais e jurídicas inadimplentes perante a Justiça do Trabalho quanto às obrigações estabelecidas em sentença condenatória transitada em julgado ou em acordos judiciais trabalhistas, inclusive no concernente aos recolhimentos previdenciários, a honorários, a custas, a emolumentos ou a recolhimentos determinados em lei; ou decorrentes de execução de acordos firmados perante o Ministério Público do Trabalho ou Comissão de Conciliação Prévia.

Assinatura manuscrita em tinta preta, localizada no canto inferior direito da página.



PODER JUDICIÁRIO
TRIBUNAL DE JUSTIÇA DO ESTADO DO AMAZONAS
Comarca de Manaus

CERTIDÃO ESTADUAL DE DISTRIBUIÇÃO
FALÊNCIA E RECUPERAÇÃO DE CRÉDITO

CERTIDÃO Nº: 005179843

FOLHA: 1/1

A autenticidade desta certidão poderá ser confirmada pela internet no site do Tribunal de Justiça.

Pesquisando os registros de distribuição de feitos no sistema informatizado do Tribunal de Justiça do Estado do Amazonas, no período de 20 anos anteriores a data de 14/10/2020, Certifico NADA CONSTAR em nome de:

FERNANDES CONSTRUÇÕES EIRELI, residente na RUA JERONIMO MONTEIRO N-02, SALA 05, NOVO ALEIXO, CEP: 69098-228, Manaus - AM, vinculado ao CNPJ: 27.816.603/0001-12. *****

Certidão expedida gratuitamente pela internet, com validade de 30 dias.

Manaus, quinta-feira, 15 de outubro de 2020.

PEDIDO Nº: 005179843



Ministério da Economia
Secretaria de Governo Digital
Departamento Nacional de Registro Empresarial e Integração
Secretaria de Estado de Planejamento, Desenvolvimento, Ciência,
Tecnologia e Inovação – SEPLANCTI

Nº DO PROTOCOLO (Uso da Junta Comercial)

NIRE (da sede ou filial, quando a sede for em outra UF)

13600050298

Código da Natureza Jurídica

2305

Nº de Matrícula do Agente Auxiliar do Comércio

1 - REQUERIMENTO

ILMO(A). SR.(A) PRESIDENTE DA Junta Comercial do Estado do Amazonas

Nome: FERNANDES CONSTRUÇOES EIRELI - EPP
(da Empresa ou do Agente Auxiliar do Comércio)

Nº FCN/REMP



AME2000142642

requer a V.Sª o deferimento do seguinte ato:

Nº DE VIAS	CÓDIGO DO ATO	CÓDIGO DO EVENTO	QTDE	DESCRIÇÃO DO ATO / EVENTO
1	223			BALANCO

Nº DE VIAS	CÓDIGO DO ATO	CÓDIGO DO EVENTO	QTDE	DESCRIÇÃO DO ATO / EVENTO
1	223			BALANCO

MANAUS

Local

1 Junho 2020

Data

Representante Legal da Empresa / Agente Auxiliar do Comércio:

Nome: _____

Assinatura: _____

Telefone de Contato: _____

2 - USO DA JUNTA COMERCIAL

DECISÃO SINGULAR

DECISÃO COLEGIADA

Nome(s) Empresarial(ais) igual(ais) ou semelhante(s):

SIM

SIM

Processo em Ordem À decisão

_____/_____/_____
Data

NÃO _____/_____/_____
Data

Responsável

NÃO _____/_____/_____
Data

Responsável

Responsável

DECISÃO SINGULAR

Processo em exigência. (Vide despacho em folha anexa)

2ª Exigência

3ª Exigência

4ª Exigência

5ª Exigência

Processo deferido. Publique-se e archive-se.

Processo indeferido. Publique-se.

_____/_____/_____
Data

Responsável

DECISÃO COLEGIADA

Processo em exigência. (Vide despacho em folha anexa)

2ª Exigência

3ª Exigência

4ª Exigência

5ª Exigência

Processo deferido. Publique-se e archive-se.

Processo indeferido. Publique-se.

_____/_____/_____
Data

Vogal

Vogal

Vogal

Presidente da _____ Turma

OBSERVAÇÕES



Junta Comercial do Estado do Amazonas

Certifico registro sob o nº 1052637 em 01/06/2020 da Empresa FERNANDES CONSTRUÇOES EIRELI - EPP, Nire 13600050298 e protocolo 200200232 - 01/06/2020. Autenticação: 61CF4D1545B1649B22F05BBDA4A790B64253F44B. Alberto Pacheco da Silva Ladeira - Secretário-Geral. Para validar este documento, acesse <http://www.jucea.am.gov.br> e informe nº do protocolo 20/020.023-2 e o código de segurança MTE5 Esta cópia foi autenticada digitalmente e assinada em 01/06/2020 por Alberto Pacheco da Silva Ladeira Secretário-Geral.

ALBERTO PACHECO DA SILVA LADEIRA
SECRETÁRIO GERAL



JUNTA COMERCIAL DO ESTADO DO AMAZONAS

Registro Digital

Capa de Processo

Identificação do Processo		
Número do Protocolo	Número do Processo Módulo Integrador	Data
20/020.023-2	AME2000142642	01/06/2020

Identificação do(s) Assinante(s)	
CPF	Nome
445.257.702-44	CARLOS ANDRE DA SILVA NAZARETH
769.523.392-72	DANNY NOGUEIRA FERNANDES

Junta Comercial do Estado do Amazonas

Página 1 de 1



Junta Comercial do Estado do Amazonas

Certifico registro sob o nº 1052637 em 01/06/2020 da Empresa FERNANDES CONSTRUCOES EIRELI - EPP, Nire 13600050298 e protocolo 200200232 - 01/06/2020. Autenticação: 61CF4D1545B1649B22F05BBDA4A790B64253F44B. Alberto Pacheco da Silva Ladeira - Secretário-Geral. Para validar este documento, acesse <http://www.jucea.am.gov.br> e informe nº do protocolo 20/020.023-2 e o código de segurança MTE5 Esta cópia foi autenticada digitalmente e assinada em 01/06/2020 por Alberto Pacheco da Silva Ladeira - Secretário-Geral.

ALBERTO PACHECO DA SILVA LADEIRA
SECRETÁRIO GERAL

pág. 2/14

TERMO DE ABERTURA

Contém o presente livro 05 páginas, eletronicamente numeradas de 01 a 05 em uma via, todas elas já escrituradas e servirá como Livro Balanço Patrimonial nº 04, referente ao período 01/01/2019 a 31/12/2019, com encerramento do exercício social em 31/12/2019, da firma FERNANDES CONSTRUÇÕES EIRELI - EPP, estabelecida no(a) RUA JERÔNIMO MONTEIRO, nº 02, QD-30 LT 02- LJ 05, bairro NOVO ALEIXO, CEP 69098-228, cidade Manaus, estado AM, inscrita no C.N.P.J. 27.816.603/0001-12 e registrada no(a) Jucea sob o nº 13600050298 por despacho de 25/05/2017.

Manaus-AM, 01 de Janeiro de 2019



Junta Comercial do Estado do Amazonas

Certifico registro sob o nº 1052637 em 01/06/2020 da Empresa FERNANDES CONSTRUÇÕES EIRELI - EPP, Nire 13600050298 e protocolo 200200232 - 01/06/2020. Autenticação: 61CF4D1545B1649B22F05BBDA4A790B64253F44B. Alberto Pacheco da Silva Ladeira - Secretário-Geral. Para validar este documento, acesse <http://www.jucea.am.gov.br> e informe nº do protocolo 20/020.023-2 e o código de segurança MTE5 Esta cópia foi autenticada digitalmente e assinada em 01/06/2020 por Alberto Pacheco da Silva Ladeira Secretário-Geral.

ALBERTO PACHECO DA SILVA LADEIRA
SECRETÁRIO GERAL

FERNANDES CONSTRUÇÕES EIRELI EPP

CNPJ: 27.816.603/0001-12
NIRE 13600050298

BALANÇO PATRIMONIAL ENCERRADO EM 31/12/2019

Período 31/12/2019 - Expresso em R\$

ATIVO		PASSIVO	
Ativo Total	379.819,60	Passivo Total	379.819,60
Ativo Circulante	314.223,85	Passivo Circulante	149.274,82
Disponível	80.496,62	Fornecedores	6.011,88
Caixa Geral	77.596,08	Obrigações Trabalhistas	38.506,88
Bancos Bradesco	1.752,56	Obrigações Sociais	35.022,66
Caixa Econômica Federal	1.145,98	Obrigações Tributárias	1.895,73
Contas a Receber	233.727,23	Passivo Não Circulante	67.837,67
Clientes	238.497,18	Empréstimos e Financ.	67.837,67
(-) Prov. Dev. Duvidosos	4.769,95	Patrimônio Líquido	230.544,78
Ativo Não Circulante	65.597,75	Capital Social	450.000,00
Imobilizado	65.597,75	Capital social integralizado	450.000,00
Bens	6.000,00	Lucros/Prej. Acumulados	249.840,00
Ferramentas	1.999,18	Lucro Acumulados	249.840,00
Máquinas e Equipamentos	64.887,21		
(-) Depreciação Acumulada	(7.288,64)		
TOTAL DO ATIVO	379.819,60	TOTAL DO PASSIVO	379.819,60

FERNANDES CONSTRUÇÕES EIRELI EPP
DANNY NOGUEIRA FERNANDES
CREA-AM CPF: 769.523.392-72
SÓCIO ADMINISTRADOR

CARLOS ANDRE DA SILVA NAZARETH
TEC CONTABIL - CRC/AM 015209-0
CPF: 445.257.702-44



Junta Comercial do Estado do Amazonas

Certifico registro sob o nº 1052637 em 01/06/2020 da Empresa FERNANDES CONSTRUÇÕES EIRELI - EPP, Nire 13600050298 e protocolo 200200232 - 01/06/2020. Autenticação: 61CF4D1545B1649B22F05BBDA4A790B64253F44B. Alberto Pacheco da Silva Ladeira - Secretário-Geral. Para validar este documento, acesse <http://www.jucea.am.gov.br> e informe nº do protocolo 20/020.023-2 e o código de segurança MTE5 Esta cópia foi autenticada digitalmente e assinada em 01/06/2020 por Alberto Pacheco da Silva Ladeira Secretário-Geral.

ALBERTO PACHECO DA SILVA LADEIRA
SECRETÁRIO GERAL

FERNANDES CONSTRUÇÕES EIRELI EPP

CNPJ: 27.816.603/0001-12
NIRE 13600050298

DEMONSTRAÇÃO DO RESULTADO (DRE) ENCERRADO EM 31/12/2019

Período 31/12/2019

Expresso em R\$

RECEITA DA PRESTAÇÃO DE SERVIÇOS

Prestação de Serviços 1.319.281,67

= RECEITA OPERACIONAL BRUTA 1.319.281,67

RECEITA FINANCEIRA

Rendimentos de Aplicação Financeira 12,23

= RESULTADO OPERACIONAL LÍQUIDO 1.319.293,90

(-) DESPESAS OPERACIONAIS

1.066.273,00

Despesas Com Pessoal 411.927,39

Despesas Administrativas 476.129,28

Despesas Tributárias 178.216,33

(-) DESPESAS FINANCEIRAS

3.180,90

Despesas Bancárias 3.180,90

OUTRAS RECEITAS E DESPESAS

Resultado da Equivalência Patrimonial -

Venda de Bens e Direitos do Ativo Não Circulante -

(-) Custo da Venda de Bens e Direitos do Ativo Não Circulante -

= LUCRO LÍQUIDO ANTES DAS PARTICIPAÇÕES 249.840,00

(=) RESULTADO LÍQUIDO DO EXERCÍCIO 249.840,00

FERNANDES CONSTRUÇÕES EIRELI EPP

DANNY NOGUEIRA FERNANDES

CREA-AM CPF: 769.523.392-72

SÓCIO ADMINISTRADOR

CARLOS ANDRE DA SILVA NAZARETH

TEC CONTABIL - CRC/AM 015209-0

CPF: 445.257.702-44



Junta Comercial do Estado do Amazonas

Certifico registro sob o nº 1052637 em 01/06/2020 da Empresa FERNANDES CONSTRUÇÕES EIRELI - EPP, Nire 13600050298 e protocolo 200200232 - 01/06/2020. Autenticação: 61CF4D1545B1649B22F05BBDA4A790B64253F44B. Alberto Pacheco da Silva Ladeira - Secretário-Geral. Para validar este documento, acesse <http://www.jucea.am.gov.br> e informe nº do protocolo 20/020.023-2 e o código de segurança MTE5 Esta cópia foi autenticada digitalmente e assinada em 01/06/2020 por Alberto Pacheco da Silva Ladeira - Secretário-Geral.

ALBERTO PACHECO DA SILVA LADEIRA
SECRETÁRIO GERAL

pág. 5/14

FERNANDES CONSTRUÇÕES EIRELI EPP

CNPJ: 27.816.603/0001-12
NIRE 13600050298

ANÁLISE DAS DEMONSTRAÇÃO CONTÁBEIS ENCERRADAS EM 31/12/2018

ÍNDICES DE LIQUIDEZ

1. ÍNDICE DE LIQUIDEZ GERAL – ILG

$$\text{ILG} = \frac{\text{ATIVO CIRCULANTE} + \text{REALIZÁVEL A LONGO PRAZO}}{\text{PASSIVO CIRCULANTE} + \text{PASSIVO EXIGÍVEL À LONGO PRAZO}}$$

$$\text{ILG} = \frac{314.223,85}{149.274,82} = 2,11$$

2 – ÍNDICE DE LIQUIDEZ CORRENTE – ILC

$$\text{ILC} = \frac{\text{ATIVO CIRCULANTE}}{\text{PASSIVO CIRCULANTE}}$$

$$\text{ILC} = \frac{314.223,85}{149.274,82} = 2,11$$

3 – SOLVÊNCIA GERAL – SG

$$\text{SG} = \frac{\text{ATIVO TOTAL}}{\text{PASSIVO CIRCULANTE} + \text{PASSIVO EXIGÍVEL À LONGO PRAZO}}$$

$$\text{SG} = \frac{379.819,60}{149.274,82} = 2,54$$

Declaramos a inexistência de fatos ocorridos subsequentemente à data de encerramento do Exercício que venham a ter efeito relevante sobre a situação patrimonial ou financeira da empresa ou que possam provocar efeitos sobre seus resultados.

Manaus, 31 de dezembro de 2019

FERNANDES CONSTRUÇÕES EIRELI EPP
DANNY NOGUEIRA FERNANDES
CREA-AM CPF: 769.523.392-72
SÓCIO ADMINISTRADOR

CARLOS ANDRE DA SILVA NAZARETH
TEC CONTABIL - CRC/AM 015209-0
CPF: 445.257.702-44



Junta Comercial do Estado do Amazonas

Certifico registro sob o nº 1052637 em 01/06/2020 da Empresa FERNANDES CONSTRUÇÕES EIRELI - EPP, Nire 13600050298 e protocolo 200200232 - 01/06/2020. Autenticação: 61CF4D1545B1649B22F05BBDA4A790B64253F44B. Alberto Pacheco da Silva Ladeira - Secretário-Geral. Para validar este documento, acesse <http://www.jucea.am.gov.br> e informe nº do protocolo 20/020.023-2 e o código de segurança MTE5 Esta cópia foi autenticada digitalmente e assinada em 01/06/2020 por Alberto Pacheco da Silva Ladeira - Secretário-Geral.

ALBERTO PACHECO DA SILVA LADEIRA
SECRETÁRIO GERAL

pág. 6/14

TERMO DE ENCERRAMENTO

Contém o presente livro 05 páginas, eletronicamente numeradas de 01 a 05 em uma via, todas elas já escrituradas e servirá como Livro Balanço Patrimonial nº 04, referente ao período 01/01/2019 a 31/12/2019, com encerramento do exercício social em 31/12/2019, da firma FERNANDES CONSTRUÇÕES EIRELI - EPP, estabelecida no(a) RUA JERÔNIMO MONTEIRO, nº 02, QD-30 LT 02- LJ 05, bairro NOVO ALEIXO, CEP 69098-228, cidade Manaus, estado AM, inscrita no C.N.P.J. 27.816.603/0001-12 e registrada no(a) Jucea sob o nº 13600050298 por despacho de 25/05/2017.

Manaus-AM, 31 de Dezembro de 2019



Junta Comercial do Estado do Amazonas

Certifico registro sob o nº 1052637 em 01/06/2020 da Empresa FERNANDES CONSTRUÇÕES EIRELI - EPP, Nire 13600050298 e protocolo 200200232 - 01/06/2020. Autenticação: 61CF4D1545B1649B22F05BBDA4A790B64253F44B. Alberto Pacheco da Silva Ladeira - Secretário-Geral. Para validar este documento, acesse <http://www.jucea.am.gov.br> e informe nº do protocolo 20/020.023-2 e o código de segurança MTE5 Esta cópia foi autenticada digitalmente e assinada em 01/06/2020 por Alberto Pacheco da Silva Ladeira Secretário-Geral.

ALBERTO PACHECO DA SILVA LADEIRA
SECRETÁRIO GERAL

pág. 7/14



JUNTA COMERCIAL DO ESTADO DO AMAZONAS

Registro Digital

Documento Principal

Identificação do Processo		
Número do Protocolo	Número do Processo Módulo Integrador	Data
20/020.023-2	AME2000142642	01/06/2020

Identificação do(s) Assinante(s)	
CPF	Nome
445.257.702-44	CARLOS ANDRE DA SILVA NAZARETH
769.523.392-72	DANNY NOGUEIRA FERNANDES

Junta Comercial do Estado do Amazonas

Página 1 de 1



Junta Comercial do Estado do Amazonas

Certifico registro sob o nº 1052637 em 01/06/2020 da Empresa FERNANDES CONSTRUCOES EIRELI - EPP, Nire 13600050298 e protocolo 200200232 - 01/06/2020. Autenticação: 61CF4D1545B1649B22F05BBDA4A790B64253F44B. Alberto Pacheco da Silva Ladeira - Secretário-Geral. Para validar este documento, acesse <http://www.jucea.am.gov.br> e informe nº do protocolo 20/020.023-2 e o código de segurança MTE5 Esta cópia foi autenticada digitalmente e assinada em 01/06/2020 por Alberto Pacheco da Silva Ladeira Secretário-Geral.

ALBERTO PACHECO DA SILVA LADEIRA
SECRETÁRIO GERAL

pág. 8/14

REPÚBLICA FEDERATIVA DO BRASIL
 MINISTÉRIO DAS CIDADES
 DEPARTAMENTO NACIONAL DE TRÂNSITO
 CARTEIRA NACIONAL DE HABILITAÇÃO

AM

VALIDA EM TODO O TERRITÓRIO NACIONAL 1560212024

PROIBIDO PLASTIFICAR 1560212024

nome
DANNY NOGUEIRA FERNANDES

DOC. IDENTIDADE / ORG. EMISSOR / UF
16409647 SSP AM

CPF
769.523.392-72

DATA NASCIMENTO
18/01/1985

FILIAÇÃO
**DALMAR DE CASTRO FERNA
 NDES
 SUELY NOGUEIRA FERNAND
 ES**

PERMISSÃO ACC CAT. HAB.
 2B

Nº REGISTRO VALIDADE 1ª HABILITAÇÃO
02917830077 16/01/2023 20/03/2003

OBSERVAÇÕES

Danny Nogueira Fernandes
 ASSINATURA DO PORTADOR

LOCAL DATA EMISSÃO
MANAUS, AM 17/01/2018

DIRETOR PRESIDENTE ASSINATURA DO EMISSOR
**91104689809
 AM027120120**

AMAZONAS



Junta Comercial do Estado do Amazonas

Certifico registro sob o nº 1052637 em 01/06/2020 da Empresa FERNANDES CONSTRUCOES EIRELI - EPP, Nire 13600050298 e protocolo 20020232 - 01/06/2020. Autenticação: 61CF4D1545B1649B22F05BBDA4A790B64253F44B. Alberto Pacheco da Silva Ladeira - Secretário-Geral. Para validar este documento, acesse <http://www.jucea.am.gov.br> e informe nº do protocolo 20/020.023-2 e o código de segurança MTE5 Esta cópia foi autenticada digitalmente e assinada em 01/06/2020 por Alberto Pacheco da Silva Ladeira Secretário-Geral.



JUNTA COMERCIAL DO ESTADO DO AMAZONAS

Registro Digital

Anexo

Identificação do Processo		
Número do Protocolo	Número do Processo Módulo Integrador	Data
20/020.023-2	AME2000142642	01/06/2020

Identificação do(s) Assinante(s)	
CPF	Nome
445.257.702-44	CARLOS ANDRE DA SILVA NAZARETH
769.523.392-72	DANNY NOGUEIRA FERNANDES

Junta Comercial do Estado do Amazonas

Página 1 de 1



Junta Comercial do Estado do Amazonas

Certifico registro sob o nº 1052637 em 01/06/2020 da Empresa FERNANDES CONSTRUCOES EIRELI - EPP, Nire 13600050298 e protocolo 200200232 - 01/06/2020. Autenticação: 61CF4D1545B1649B22F05BBDA4A790B64253F44B. Alberto Pacheco da Silva Ladeira - Secretário-Geral. Para validar este documento, acesse <http://www.jucea.am.gov.br> e informe nº do protocolo 20/020.023-2 e o código de segurança MTE5 Esta cópia foi autenticada digitalmente e assinada em 01/06/2020 por Alberto Pacheco da Silva Ladeira Secretário-Geral.

ALBERTO PACHECO DA SILVA LADEIRA
SECRETÁRIO GERAL

pág. 10/14

Certidão de Regularidade Profissional

Certificamos que, até a presente data, o (a) TÉCNICO EM CONTABILIDADE (a) CARLOS ANDRE DA SILVA NAZARETH, é inscrito (a) neste Conselho Regional de Contabilidade do Amazonas, sob o número CRCAM-015209/O.

Informamos que o profissional encontra-se com o seu registro ATIVO, e em situação Regular perante o CRCAM.

A presente Certidão foi emitida em 01/06/2020, tendo validade até dia 15/06/2020.

Para consultar a veracidade das informações, entre em contato com o setor de Fiscalização através do e-mail fiscal@crcam.org.br e ou Telefone (92) 98420-8699.



Joseny Gusmão da Silva
Presidente do CRC-AM

Código de Validação: 096/2020.

Rua dos Japoneses, 27 – Parque Dez de Novembro – Manaus/AM
CEP: 69054-650 – Telefone/Fax: (92) 3236-8117
crcam@crcam.org.br - www.crcam.org.br



Junta Comercial do Estado do Amazonas

Certifico registro sob o nº 1052637 em 01/06/2020 da Empresa FERNANDES CONSTRUCOES EIRELI - EPP, Nire 13600050298 e protocolo 200200232 - 01/06/2020. Autenticação: 61CF4D1545B1649B22F05BBDA4A790B64253F44B. Alberto Pacheco da Silva Ladeira - Secretário-Geral. Para validar este documento, acesse <http://www.jucea.am.gov.br> e informe nº do protocolo 20/020.023-2 e o código de segurança MTE5 Esta cópia foi autenticada digitalmente e assinada em 01/06/2020 por Alberto Pacheco da Silva Ladeira Secretário-Geral.



JUNTA COMERCIAL DO ESTADO DO AMAZONAS

Registro Digital

Anexo

Identificação do Processo		
Número do Protocolo	Número do Processo Módulo Integrador	Data
20/020.023-2	AME2000142642	01/06/2020

Identificação do(s) Assinante(s)	
CPF	Nome
445.257.702-44	CARLOS ANDRE DA SILVA NAZARETH
769.523.392-72	DANNY NOGUEIRA FERNANDES

Junta Comercial do Estado do Amazonas

Página 1 de 1



Junta Comercial do Estado do Amazonas

Certifico registro sob o nº 1052637 em 01/06/2020 da Empresa FERNANDES CONSTRUCOES EIRELI - EPP, Nire 13600050298 e protocolo 200200232 - 01/06/2020. Autenticação: 61CF4D1545B1649B22F05BBDA4A790B64253F44B. Alberto Pacheco da Silva Ladeira - Secretário-Geral. Para validar este documento, acesse <http://www.jucea.am.gov.br> e informe nº do protocolo 20/020.023-2 e o código de segurança MTE5 Esta cópia foi autenticada digitalmente e assinada em 01/06/2020 por Alberto Pacheco da Silva Ladeira Secretário-Geral.

ALBERTO PACHECO DA SILVA LADEIRA
SECRETÁRIO GERAL

pág. 12/14



Ministério da Indústria, Comércio Exterior e Serviços
Secretaria Especial da Micro e Pequena Empresa
Departamento de Registro Empresarial e Integração
Secretaria de Estado de Planejamento, Desenvolvimento, Ciência, Tecnologia e Inovação
Junta Comercial do Estado do Amazonas

TERMO DE AUTENTICAÇÃO - REGISTRO DIGITAL

Certifico que o ato, assinado digitalmente, da empresa FERNANDES CONSTRUCOES EIRELI - EPP, de NIRE 1360005029-8 e protocolado sob o número 20/020.023-2 em 01/06/2020, encontra-se registrado na Junta Comercial sob o número 1052637, em 01/06/2020. O ato foi deferido eletronicamente pelo examinador Ademar Luiz Dorneles.

Certifica o registro, o Secretário-Geral, Alberto Pacheco da Silva Ladeira. Para sua validação, deverá ser acessado o sítio eletrônico do Portal de Serviços / Validar Documentos (<http://portalservicos.jucea.am.gov.br/Portal/pages/imagemProcesso/viaUnica.jsf>) e informar o número de protocolo e chave de segurança.

Capa de Processo

Assinante(s)	
CPF	Nome
445.257.702-44	CARLOS ANDRE DA SILVA NAZARETH
769.523.392-72	DANNY NOGUEIRA FERNANDES

Documento Principal

Assinante(s)	
CPF	Nome
769.523.392-72	DANNY NOGUEIRA FERNANDES
445.257.702-44	CARLOS ANDRE DA SILVA NAZARETH

Anexo

Assinante(s)	
CPF	Nome
445.257.702-44	CARLOS ANDRE DA SILVA NAZARETH
769.523.392-72	DANNY NOGUEIRA FERNANDES

Anexo

Assinante(s)	
CPF	Nome
445.257.702-44	CARLOS ANDRE DA SILVA NAZARETH
769.523.392-72	DANNY NOGUEIRA FERNANDES

Manaus, segunda-feira, 01 de junho de 2020



Documento assinado eletronicamente por Ademar Luiz Dorneles, Servidor(a) Público(a), em 01/06/2020, às 11:34 conforme horário oficial de Brasília.



A autenticidade desse documento pode ser conferida no [portal de serviços da jucea](http://portal.de.servicos.da.jucea) informando o número do protocolo 20/020.023-2.

Página 1 de 1



Junta Comercial do Estado do Amazonas

Certifico registro sob o nº 1052637 em 01/06/2020 da Empresa FERNANDES CONSTRUCOES EIRELI - EPP, Nire 13600050298 e protocolo 200200232 - 01/06/2020. Autenticação: 61CF4D1545B1649B22F05BBDA4A790B64253F44B. Alberto Pacheco da Silva Ladeira - Secretário-Geral. Para validar este documento, acesse <http://www.jucea.am.gov.br> e informe nº do protocolo 20/020.023-2 e o código de segurança MTE5 Esta cópia foi autenticada digitalmente e assinada em 01/06/2020 por Alberto Pacheco da Silva Ladeira Secretário-Geral.

ALBERTO PACHECO DA SILVA LADEIRA
SECRETÁRIO GERAL

pág. 13/14



JUNTA COMERCIAL DO ESTADO DO AMAZONAS

Registro Digital

O ato foi deferido e assinado digitalmente por :

Identificação do(s) Assinante(s)	
CPF	Nome
600.742.212-72	ALBERTO PACHECO DA SILVA LADEIRA

Junta Comercial do Estado do Amazonas

Manaus, segunda-feira, 01 de junho de 2020



Junta Comercial do Estado do Amazonas

Certifico registro sob o nº 1052637 em 01/06/2020 da Empresa FERNANDES CONSTRUCOES EIRELI - EPP, Nire 13600050298 e protocolo 200200232 - 01/06/2020. Autenticação: 61CF4D1545B1649B22F05BBDA4A790B64253F44B. Alberto Pacheco da Silva Ladeira - Secretário-Geral. Para validar este documento, acesse <http://www.jucea.am.gov.br> e informe nº do protocolo 20/020.023-2 e o código de segurança MTE5 Esta cópia foi autenticada digitalmente e assinada em 01/06/2020 por Alberto Pacheco da Silva Ladeira Secretário-Geral.

ALBERTO PACHECO DA SILVA LADEIRA
SECRETÁRIO GERAL

pág. 14/14



CERTIDÃO DE REGISTRO E QUITAÇÃO
PESSOA FÍSICA
 Lei Federal Nº 5194 de 24 de Dezembro de 1966

CREA-AM

Nº 969621/2020
Emissão: 05/10/2020
Validade: 31/03/2021
Chave: cWZZW

Conselho Regional de Engenharia e Agronomia do Amazonas

CERTIFICAMOS que o profissional mencionado encontra-se registrado neste Conselho, nos termos da Lei 5.194/66, de 24/12/1966, conforme os dados acima. CERTIFICAMOS, ainda, face o estabelecimento nos artigos 68 e 69 da referida Lei, que o interessado não se encontra em débito com o CREA-AM.

Interessado(a)

Profissional: DANNY NOGUEIRA FERNANDES
 Registro: 0407013679
 CPF: 769.523.392-72
 Endereço: RUA COMANDANTE FERRAZ, 473, BETANIA, MANAUS, AM, 69073060
 Tipo de Registro: VISTO PROFISSIONAL
 Data Inicial: 11/02/2009
 Data Final: Indefinido
 Número do Visto: 0407013679

Título(s)

GRADUAÇÃO

ENGENHEIRO CIVIL
 Atribuição: ARTIGO 7º DA RES. Nº 218/73 DO CONFEA, COM OBS. AO ARTIGO 25 E PAR. ÚNICO. COM RESTRICÕES A: BARRAGENS E DIQUES, IRRIGACÃO E DRENAGEM, FERROVIAS, ENGENHARIA DE TRAFEGO, PORTOS.
 Instituição de Ensino: UNIVERSIDADE FEDERAL DO AMAZONAS - UFAM
 Data de Formação: 14/02/2009

Descrição

CERTIDÃO DE REGISTRO E QUITAÇÃO PESSOA FÍSICA

Informações / Notas

- A falsificação deste documento constitui-se em crime previsto no Código Penal Brasileiro, sujeitando o(a) autor(a) à respectiva ação penal.
- CERTIFICAMOS que caso ocorra(m) alteração(ões) no(s) elemento(s) contido(s) neste documento, esta Certidão perderá a sua validade para todos os efeitos.
- Esta certidão perderá a validade, caso ocorra qualquer alteração posterior dos elementos cadastrais nela contidos.
- Válido em todo território nacional.

Última Anuidade Paga

Ano: 2020 (1/1)

Autos de Infração

Nada consta

Responsabilidades Técnicas

Empresa: FERNANDES CONSTRUÇÕES EIRELI
 Registro: 0049446460
 CNPJ: 27.816.603/0001-12
 Data Início: 19/01/2018
 Data Fim: Indefinido
 Data Fim de Contrato: Indefinido
 Tipo de Responsabilidade: RESPONSÁVEL TÉCNICO





CERTIDÃO DE REGISTRO E QUITAÇÃO
PESSOA JURIDICA
 Lei Federal Nº 5194 de 24 de Dezembro de 1966

CREA-AM

Nº 970407/2020
Emissão: 02/11/2020
Validade: 30/11/2020
Chave: 9A7d3

Conselho Regional de Engenharia e Agronomia do Amazonas

CERTIFICAMOS que a Empresa mencionada encontra-se registrada neste Conselho, nos Termos da Lei 5.194/66, conforme os dados impressos nesta certidão. CERTIFICAMOS, ainda, que a Empresa não se encontra em débito com o Conselho de Engenharia e Agronomia do Amazonas - CREA-AM, estando habilitada a exercer suas atividades, circunscrita à(s) atribuição(ões) de seu(s) responsável(veis) técnico(s).

Interessado(a)

Empresa: FERNANDES CONSTRUÇÕES EIRELI

CNPJ: 27.816.603/0001-12

Registro: 0049446460

Categoria: Matriz

Capital Social: R\$ 250.000,00

Data do Capital: 05/05/2017

Faixa: 3

Objetivo Social: 71.12-0-00 - Serviços de engenharia (CIVIL); 42.11-1-01 - Construção de rodovias;
 42.13-8-00 - Obras de urbanização - ruas, praças e calçadas;
 42.99-5-99 - Outras obras de engenharia civil não especificadas anteriormente;
 43.19-3-00 - Serviços de preparação do terreno não especificados anteriormente;
 43.30-4-01 - Impermeabilização em obras de engenharia civil;
 43.30-4-02 - Instalação de portas, janelas, tetos, divisórias e armários embutidos de qualquer material;
 43.30-4-03 - Obras de acabamento em gesso e estuque;
 43.30-4-04 - Serviços de pintura de edifícios em geral;
 43.30-4-99 - Outras obras de acabamento da construção;
 43.99-1-02 - Montagem e desmontagem de andaimes e outras estruturas temporárias;
 43.99-1-03 - Obras de alvenaria;
 71.19-7-03 - Serviços de desenho técnico relacionados à arquitetura e engenharia
 85.99-6-04 - Treinamento em desenvolvimento profissional e gerencial.
 OBS.: NO LIMITE DAS ATRIBUIÇÕES DO RESPONSÁVEL TÉCNICO INDICADO."

Restrições do Objetivo Social:

Endereço Matriz: RUA JERONIMO MONTEIRO, 2, NOVO ALEIXO, MANAUS, AM, 69098228

Tipo de Registro: Registro Definitivo de Empresa

Data Inicial: 19/01/2018

Data Final: Indefinido

Registro Regional: 0000007871DDAM

Descrição

CERTIDÃO DE REGISTRO E QUITAÇÃO PESSOA JURIDICA

Informações / Notas

- A capacidade técnico-profissional da empresa é comprovada pelo conjunto dos acervos técnicos dos profissionais constantes de seu quadro técnico.
- A certidão teve sua validade reduzida em virtude do vencimento do BOLETO de ANUIDADE em Aberto 8303761395. Data de vencimento do boleto: 30/11/2020
- Esta certidão perderá a validade, caso ocorra qualquer alteração posterior dos elementos cadastrais nela contidos

Última Anuidade Paga

Ano: 2019 (4/4)

Parcelamento Ano: 2020

Quantidade de Parcelas Pagas: 2/4

Autos de Infração

Nada consta

Responsáveis Técnicos

Profissional: DANNY NOGUEIRA FERNANDES

Registro: 0407013679

CPF: 769.523.392-72

Data Início: 19/01/2018

Data Fim: Indefinido

Data Fim de Contrato: Indefinido

Títulos do Profissional:

ENGENHEIRO CIVIL

Atribuição: ARTIGO 7º DA RES. Nº 218/73 DO CONFEA, COM OBS. AO ARTIGO 25 E PAR. ÚNICO. COM RESTRICÕES A: BARRAGENS E DIQUES, IRRIGAÇÃO E DRENAGEM, FERROVIAS, ENGENHARIA DE TRAFEGO, PORTOS.

Tipo de Responsabilidade: RESPONSÁVEL TÉCNICO



[Handwritten signature]



CERTIDÃO DE REGISTRO E QUITAÇÃO
PESSOA JURIDICA
Lei Federal Nº 5194 de 24 de Dezembro de 1966

CREA-AM

Nº 970407/2020
Emissão: 02/11/2020
Validade: 30/11/2020
Chave: 9A7d3

Conselho Regional de Engenharia e Agronomia do Amazonas

Sócios

Sócio: DANNY NOGUEIRA FERNANDES

CPF: 769.523.392-72

Função: SOCIO E RESP TECNICO





Anotação de Responsabilidade Técnica - ART
Lei nº 6.496, de 7 de dezembro de 1977

CREA-AM

ART CARGO-FUNÇÃO
Nº AM20170107640

Conselho Regional de Engenharia e Agronomia do Amazonas

INICIAL
INDIVIDUAL

1. Responsável Técnico

DANNY NOGUEIRA FERNANDES

Título profissional: **ENGENHEIRO CIVIL**

RNP: **040701367-9**

2. Dados do Contrato

Contratante: **FERNANDES CONSTRUÇÕES EIRELI**

CPF/CNPJ: **27.816.603/0001-12**

RUA JERÔNIMO MONTEIRO

Nº: **2**

Complemento:

Bairro: **NOVO ALEIXO**

Cidade: **MANAUS**

UF: **AM**

CEP: **69098228**

País: **Brasil**

Telefone: **(92) 99907-9052**

Email: **dn.fernandes@yahoo.com.br**

Contrato: **Não especificado**

Valor: **R\$ 5.000,00**

Tipo de contratante: **PESSOA JURIDICA DE DIREITO PRIVADO**

3. Vínculo Contratual

Unidade administrativa: **FERNANDES CONSTRUÇÕES EIRELI**

RUA JERÔNIMO MONTEIRO

Nº: **2**

Complemento:

Bairro: **NOVO ALEIXO**

Cidade: **MANAUS**

UF: **AM**

CEP: **69098228**

Data de Início: **14/12/2017**

Previsão de término: **Não especificado**

Tipo de vínculo: **SÓCIO**

4. Atividade Técnica

1000 - OUTRA

Quantidade

Unidade

44 - DESEMPENHO DE CARGO TÉCNICO > RESOLUÇÃO 1025 -> OBRAS E SERVIÇOS -
CARGO/FUNÇÃO -> #3367 - VÍNCULO TÉCNICO COM A EMPRESA (DESEMPENHO DE
CARGO/FUNÇÃO TÉCNICA DENTRO DA EMPRESA)

120,00

h/m

Após a conclusão das atividades técnicas o profissional deverá proceder a baixa desta ART

5. Observações

DESEMPENHO DE CARGO/FUNÇÃO DENTRO DA EMPRESA

6. Declarações

Declaro que estou cumprindo as regras de acessibilidade previstas nas normas técnicas da ABNT, na legislação específica e no decreto n. 5296/2004.

7. Entidade de Classe

NENHUMA - NAO OPTANTE

8. Assinaturas

Declaro serem verdadeiras as informações acima

DANNY NOGUEIRA FERNANDES - CPF: 769.523.392-72

_____, _____ de _____ de _____
Local data

FERNANDES CONSTRUÇÕES EIRELI - CNPJ: 27.816.603/0001-12

9. Informações

* A ART é válida somente quando quitada, mediante apresentação do comprovante do pagamento ou conferência no site do Crea.

* A guarda da via assinada da ART será de responsabilidade do profissional e do contratante com o objetivo de documentar o vínculo contratual.

O profissional declara serem verdadeiras as informações aqui prestadas, sobre as quais assume todas as responsabilidades, sob pena de incorrer nas sanções previstas no art. 299 do Código Penal Brasileiro e no art. 10º do Código de Ética Profissional instituído pela Resolução 1002/02 das Condutas Vedadas.

10. Valor

Valor da ART: **R\$ 81,53**

Pago em: **15/12/2017**

Nosso Número: **8302223498**

12. Carga Horária Responsabilidade

DIA	HORÁRIO 1	HORÁRIO 2	HORÁRIO 3	HORÁRIO 4
Segunda-Feira	08:00:00	12:00:00		
Terça-Feira	08:00:00	12:00:00		
Quarta-Feira	08:00:00	12:00:00		
Quinta-Feira	08:00:00	12:00:00		
Sexta-Feira	08:00:00	12:00:00		



Anotação de Responsabilidade Técnica - ART
Lei nº 6.496, de 7 de dezembro de 1977

CREA-AM

**ART CARGO-FUNÇÃO
Nº AM20170107640**

Conselho Regional de Engenharia e Agronomia do Amazonas

INICIAL
INDIVIDUAL

Sábado	08:00:00	12:00:00		
--------	----------	----------	--	--



Certidão de Acervo Técnico - CAT
Resolução Nº 1025 de 30 de Outubro de 2009
Lei Federal Nº 6496 de 07 de Dezembro de 1977

CREA-AM

CAT COM REGISTRO DE ATESTADO

956417/2019

Conselho Regional de Engenharia e Agronomia do Amazonas

Atividade concluída

CERTIFICAMOS, em cumprimento ao disposto na Resolução nº 1.025, de 30 de outubro de 2009, do Confea, que consta dos assentamentos deste Conselho Regional de Engenharia e Agronomia do Amazonas - Crea-AM, o Acervo Técnico do profissional **DANNY NOGUEIRA FERNANDES** referente à(s) Anotação(ões) de Responsabilidade Técnica - ART abaixo discriminada(s):

Profissional: **DANNY NOGUEIRA FERNANDES**
Registro: **0407013679AM** RNP: **0407013679**
Título profissional: ENGENHEIRO CIVIL

Número da ART: **AM20190172381** Tipo de ART: OBRA OU SERVIÇO Registrada em: 26/06/2019 Baixada em: 24/07/2019
Forma de registro: SUBSTITUIÇÃO Participação técnica: INDIVIDUAL
Empresa contratada: **FERNANDES CONSTRUÇÕES EIRELI**

Contratante: **INSTITUTO FEDERAL DE EDUCAÇÃO, CIÊNCIA E TECNOLOGIA DA EDUCAÇÃO** CPF/CNPJ: **10.792.928/0004-52**
CAMPUS MANAUS ZONA LESTE

Endereço do contratante: AVENIDA COSME FERREIRA Nº: 8045
Complemento: Bairro: GILBERTO MESTRINHO
Cidade: MANAUS UF: AM CEP: 69086475

Contrato: 07/2018 Celebrado em: 12/12/2018
Valor do contrato: R\$ 343.734,47 Tipo de contratante: PESSOA JURÍDICA

Ação institucional: Outros
Endereço da obra/serviço: AVENIDA COSME FERREIRA Nº: 8045
Complemento: Bairro: GILBERTO MESTRINHO
Cidade: MANAUS UF: AM CEP: 69086475

Data de início: 21/12/2018 Conclusão efetiva: 20/03/2019
Finalidade: Serviço Público
Proprietário: **INSTITUTO FEDERAL DE EDUCAÇÃO, CIÊNCIA E TECNOLOGIA DA EDUCAÇÃO** CPF/CNPJ: **10.792.928/0004-52**
CAMPUS MANAUS ZONA LESTE

Atividade Técnica: **1 - DIRETA RESOLUÇÃO 1025 -> OBRAS E SERVIÇOS - CONSTRUÇÃO CIVIL -> EDIFICAÇÕES -> #1104 - REFORMA 52 - REFORMA 1100,00 metro quadrado;**

Observações

Registro do contrato 07/2018 Obra: ADAPTAÇÃO DO ANTIGO REFEITÓRIO EM SALAS DE AULA - IFAM CMZL-AM

Número da ART: **AM20190177209** Tipo de ART: OBRA OU SERVIÇO Registrada em: 31/07/2019 Baixada em: 31/07/2019
Forma de registro: COMPLEMENTAÇÃO DE PRAZO Participação técnica: INDIVIDUAL
Empresa contratada: **FERNANDES CONSTRUÇÕES EIRELI**

Contratante: **INSTITUTO FEDERAL DE EDUCAÇÃO, CIÊNCIA E TECNOLOGIA DA EDUCAÇÃO** CPF/CNPJ: **10.792.928/0004-52**
CAMPUS MANAUS ZONA LESTE

Endereço do contratante: AVENIDA COSME FERREIRA Nº: 8045
Complemento: Bairro: GILBERTO MESTRINHO
Cidade: MANAUS UF: AM CEP: 69086475

Contrato: 07/2018 Celebrado em: 12/12/2018
Valor do contrato: R\$ 343.734,47 Tipo de contratante: PESSOA JURÍDICA

Ação institucional: Outros
Endereço da obra/serviço: AVENIDA COSME FERREIRA Nº: 8045
Complemento: Bairro: GILBERTO MESTRINHO
Cidade: MANAUS UF: AM CEP: 69086475

Data de início: 21/03/2019 Conclusão efetiva: 19/04/2019
Finalidade: Serviço Público
Proprietário: **INSTITUTO FEDERAL DE EDUCAÇÃO, CIÊNCIA E TECNOLOGIA DA EDUCAÇÃO** CPF/CNPJ: **10.792.928/0004-52**
CAMPUS MANAUS ZONA LESTE

Atividade Técnica: **1 - DIRETA RESOLUÇÃO 1025 -> OBRAS E SERVIÇOS - CONSTRUÇÃO CIVIL -> EDIFICAÇÕES -> #1104 - REFORMA 52 - REFORMA 1100,00 metro quadrado;**

Observações

Registro do contrato 07/2018 Obra: ADAPTAÇÃO DO ANTIGO REFEITÓRIO EM SALAS DE AULA - IFAM CMZL-AM
Aditivo: Aditivo - T.A. 01/2019





Certidão de Acervo Técnico - CAT
Resolução Nº 1025 de 30 de Outubro de 2009
Lei Federal Nº 6496 de 07 de Dezembro de 1977

CREA-AM

CAT COM REGISTRO DE ATESTADO

956417/2019

Atividade concluída

Conselho Regional de Engenharia e Agronomia do Amazonas

Informações Complementares

- Conforme Atestado de Capacidade Técnica, anexo (06 páginas, emitido em 29/07/2019), circunscrito APENAS às atividades inerentes à sua modalidade, ENGENHARIA CIVIL, em coerência com as suas atribuições profissionais. Obs.: O representante da Contratante que subscreve o Atestado, Eng. Civ. ANTONIO FRANZÉ DE OLIVEIRA, CPF Nº 633.924.882-91, RNP Nº 040112042-2, é profissional habilitado no âmbito do Sistema Confea-Crea. CERTIFICAMOS, finalmente, que a responsabilidade pela veracidade e exatidão das informações declaradas constantes nos documentos que se encontram vinculados à presente Certidão de Acervo Técnico – CAT, cabe aos seus emissores.

CERTIFICAMOS, finalmente, que se encontra vinculado à presente Certidão de Acervo Técnico – CAT, o atestado contendo 6 folha(s), expedido pelo contratante da obra/serviço, a quem cabe a responsabilidade pela veracidade e exatidão das informações nele constantes.

Certidão de Acervo Técnico nº 956417/2019
13/09/2019, 15:09
3Wdca

A Certidão de Acervo Técnico (CAT) à qual o atestado está vinculado constituirá prova da capacidade técnico-profissional da pessoa jurídica somente se o responsável técnico indicado estiver ou venha a ser integrado ao seu quadro técnico por meio de declaração entregue no momento da habilitação ou da entrega das propostas.

Certificamos que se encontra vinculado à presente CAT o atestado apresentado em cumprimento à Lei nº 8.666/93, expedido pela pessoa jurídica contratante, a quem cabe a responsabilidade pela veracidade e exatidão das informações nele constantes. É de responsabilidade deste Conselho a verificação da atividade profissional em conformidade com a Lei nº 5.194/66 e Resoluções do Conselho Federal de Engenharia e Agronomia - CONFEA.

Esta certidão perderá a validade, caso ocorra qualquer alteração posterior dos elementos cadastrais nela contidos.

Fica(m) Excluído(s), no entanto, o(s) serviço(s) cujas atribuições não competem ao(s) profissional(is) em questão.

A autenticidade desta Certidão pode ser verificada em:
<http://publico.crea-am.org.br/>, com a chave: 3Wdca





ATESTADO DE CAPACIDADE TÉCNICA

Atestamos para os devidos fins, que a empresa **FERNANDES CONSTRUÇÕES EIRELI**, CNPJ. N° 27.816.603/0001-12, endereçada na rua Jerônimo Monteiro, nº 02 – sala 05 – Novo Aleixo, sob responsabilidade técnica do **ENGENHEIRO CIVIL**, Danny Nogueira Fernandes, **RNP 0407013679**, CPF: 769.523.392-72, executou de forma satisfatória os serviços **adaptação do antigo refeitório em salas de aula, na Avenida Cosme Ferreira, nº 8045, Gilberto Mestrinho** conforme dados abaixo:

DADOS DO CONTRATO: Objeto: adaptação do antigo refeitório em salas de aula, Contrato n°: 07/2018

CONTRATANTE: Instituto Federal de Educação, Ciência e Tecnologia do Amazonas-CMZL, cnpj 10.792.928.0004-52, Contrato n°: 07/2018.

PRAZO CONTRATUAL: 21 de dezembro de 2018 a 20 de março de 2019

ADITIVO DE PRAZO (ADITIVO N. 1): 21 de março de 2019 a 19 de abril de 2019

CARACTERÍSTICAS DO SERVIÇO CONFORNE PLANILHA ABAIXO:

Item	Descrição	Und	Quant.
1	ADMINISTRAÇÃO DA OBRA		
1.1	MESTRE DE OBRAS COM ENCARGOS COMPLEMENTARES	ME S	2,00
1.2	ALMOXARIFE COM ENCARGOS COMPLEMENTARES	ME S	2,00
1.3	VIGIA NOTURNO COM ENCARGOS COMPLEMENTARES	H	720,00
2	SERVIÇOS PRELIMINARES		
2.1	DEMOLIÇÃO DE ALVENARIA DE BLOCO FURADO, DE FORMA MANUAL, SEM REAPROVEITAMENTO. AF_12/2017	m³	22,95
2.2	RETIRADA DE APARELHOS DE ILUMINAÇÃO C/ REAPROVEITAMENTO DE LAMPADAS	UN	36,00
2.3	RETIRADA DE ESQUADRIAS METÁLICAS	m²	128,09
2.4	REMOÇÃO DE INTERRUPTORES/TOMADAS ELÉTRICAS, DE FORMA MANUAL, SEM REAPROVEITAMENTO. AF_12/2017	UN	38,00
2.5	REMOÇÃO DE CABOS ELÉTRICOS, DE FORMA MANUAL, SEM REAPROVEITAMENTO. AF_12/2017	M	1.000,00

Alameda Cosme Ferreira, 8045 – São José Operário – Manaus/AM – Fax: (0**92) 3635-1981, Fone: 3621-6760 – Homepage: www.IFAM.edu.br
 COORDENAÇÃO ENGENHARIA - COENG/IFAM

1

Este documento encontra-se registrado no Conselho Regional de Engenharia e Agronomia do Amazonas, vinculado à Certidão nº 956417/2019, emitida em 13/09/2019



Certidão nº 956417/2019
 16/09/2019, 09:00

Chave de Impressão: 3Wdca

O documento neste ato registrado foi emitido em 09/09/2019 e contém 6 folhas





REPÚBLICA FEDERATIVA DO BRASIL
 MINISTÉRIO DA EDUCAÇÃO
 INSTITUTO FEDERAL DE EDUCAÇÃO, CIÊNCIA E TECNOLOGIA DO AMAZONAS
 COORDENAÇÃO DE ENGENHARIA



2.6	REMOÇÃO DE TUBULAÇÕES (TUBOS E CONEXÕES) DE ÁGUA FRIA, DE FORMA MANUAL, SEM REAPROVEITAMENTO. AF_12/2017	M	500,00
2.7	RETIRADA CUIDADOSA DE AZULEJOS/LADRILHOS E ARGAMASSA DE ASSENTAMENTO	m ²	39,00
2.8	RETIRADA DE AZULEJO COLADO	m ²	337,20
2.9	DEMOLICAO DE PISO CERÂMICO E ARGAMASSA DE ASSENTAMENTO	m ²	344,85
2.10	RETIRADA DE SOLEIRAS EM MARMORITE	m ²	24,00
2.11	DEMOLIÇÃO DE ALVENARIA DE TIJOLO MACIÇO, DE FORMA MANUAL, COM REAPROVEITAMENTO. AF_12/2017	m ³	1,35
2.12	RETIRADA DE COIFAS METÁLICAS	m ²	12,00
2.13	REMOÇÃO DE TUBULAÇÕES DE GÁS	M	20,00
2.15	DEMOLIÇÃO DE COBOGÓS	m ²	3,90
2.16	DEMOLIÇÃO DE BANCADA EM ALVENARIA	m ³	26,65
2.17	REMOÇÃO DE LOUÇAS, DE FORMA MANUAL, SEM REAPROVEITAMENTO. AF_12/2017	UN	4,00
2.18	REMOÇÃO DE JANELAS, DE FORMA MANUAL, SEM REAPROVEITAMENTO. AF_12/2017	m ²	6,57
2.19	REMOÇÃO DE ACESSÓRIOS, DE FORMA MANUAL, SEM REAPROVEITAMENTO. AF_12/2017	UN	5,00
2.20	RETIRADA DE EXAUSTORES COM GRADIS	m ²	1,80
2.21	DEMOLIÇÃO DE TRÊS CAIXAS DE ARCONDICIONADO	m ²	3,00
2.22	RETIRADA DE GRADES METÁLICAS	m ²	19,00
2.23	Remoção de pintura látex (raspagem e/ou lixamento e/ou escovação)	m ²	337,67
2.24	REVISAO GERAL DE TELHADOS DE TELHAS CERAMICAS	m ²	837,20
2.25	PLACA DE OBRA EM CHAPA DE ACO GALVANIZADO	m ²	6,00
3	ALVENARIA E GRADES		
3.1	(COMPOSIÇÃO REPRESENTATIVA) DO SERVIÇO DE ALVENARIA DE VEDAÇÃO DE BLOCOS VAZADOS DE CERÂMICA DE 9X19X19CM (ESPESSURA 9CM), PARA EDIFICAÇÃO HABITACIONAL MULTIFAMILIAR (PRÉDIO). AF_11/2014	m ²	298,13
3.2	DIVISORIA EM MARMORITE ESPESSURA 35MM, CHUMBAMENTO NO PISO E PAREDE COM ARGAMASSA DE CIMENTO E AREIA, POLIMENTO MANUAL, EXCLUSIVE FERRAGENS	m ²	23,30
4	REVESTIMENTO		
4.1	(COMPOSIÇÃO REPRESENTATIVA) DO SERVIÇO DE REVESTIMENTO CERÂMICO PARA PAREDES INTERNAS, MEIA PAREDE, OU PAREDE INTEIRA, PLACAS GRÊS OU SEMI-GRÊS DE 20X20 CM, PARA EDIFICAÇÕES HABITACIONAIS UNIFAMILIAR (CASAS) E EDIFICAÇÕES PÚBLICAS PADRÃO. AF_11/2014	m ²	169,56
4.2	CHAPISCO APLICADO EM ALVENARIA (SEM PRESENÇA DE VÃOS) E ESTRUTURAS DE CONCRETO DE FACHADA, COM COLHER DE PEDREIRO. ARGAMASSA TRAÇO 1:3 COM PREPARO EM BETONEIRA 400L. AF_06/2014	m ²	933,46
4.3	(COMPOSIÇÃO REPRESENTATIVA) DO SERVIÇO DE EMBOÇO/MASSA ÚNICA, TRAÇO 1:2:8, PREPARO MECÂNICO, COM BETONEIRA DE 400L, EM PAREDES DE AMBIENTES INTERNOS, COM EXECUÇÃO DE TALISCAS, PARA EDIFICAÇÃO HABITACIONAL MULTIFAMILIAR (PRÉDIO). AF_11/2014	m ²	933,46

Alameda Cosme Ferreira, 8045 – São José Operário – Manaus/AM – Fax: (0**92) 3635-1981, Fone: 3621-6760 – Homepage: www.IFAM.edu.br
 COORDENAÇÃO ENGENHARIA - COENG/IFAM

2

Este documento encontra-se registrado no Conselho Regional de Engenharia e Agronomia do Amazonas, vinculado à Certidão nº 956417/2019, emitida em 13/09/2019



Certidão nº 956417/2019
 16/09/2019, 09:00

Chave de Impressão: 3Wdca

O documento neste ato registrado foi emitido em 09/09/2019 e contém 6 folhas





REPÚBLICA FEDERATIVA DO BRASIL
 MINISTÉRIO DA EDUCAÇÃO
 INSTITUTO FEDERAL DE EDUCAÇÃO, CIÊNCIA E TECNOLOGIA DO AMAZONAS
 COORDENAÇÃO DE ENGENHARIA



INSTITUTO FEDERAL DE
 EDUCAÇÃO, CIÊNCIA E TECNOLOGIA

4.4	GRADE DE FERRO EM BARRA CHATA 3/16"	m ²	89,50
5	PAVIMENTAÇÃO		
5.1	(COMPOSIÇÃO REPRESENTATIVA) DO SERVIÇO DE CONTRAPISO EM ARGAMASSA TRAÇO 1:4 (CIM E AREIA), EM BETONEIRA 400 L, ESPESSURA 3 CM ÁREAS SECAS E 3 CM ÁREAS MOLHADAS, PARA EDIFICAÇÃO HABITACIONAL MULTIFAMILIAR (PRÉDIO). AF_11/2014	m ²	344,85
5.2	PISO INDUSTRIAL ALTA RESISTENCIA, ESPESSURA 12MM, INCLUSO JUNTAS DE DILATAÇÃO PLÁSTICAS E POLIMENTO MECANIZADO	m ²	344,85
5.3	SERVIÇO DE CONTRAPISO EM ARGAMASSA TRAÇO 1:4 PARA COBRIMENTO CALÇADA(CIM E AREIA), EM BETONEIRA 400 L, ESPESSURA 3 CM ÁREAS SECAS E 3 CM ÁREAS MOLHADAS, PARA EDIFICAÇÃO HABITACIONAL UNIFAMILIAR (CASA) E EDIFICAÇÃO PÚBLICA PADRÃO. AF_11/2014	m ²	132,40
5.4	(COMPOSIÇÃO REPRESENTATIVA) DO SERVIÇO DE REVESTIMENTO CERÂMICO PARA PISO COM PLACAS TIPO GRÊS DE DIMENSÕES 35X35 CM, PARA EDIFICAÇÃO HABITACIONAL MULTIFAMILIAR (PRÉDIO). AF_11/2014	m ²	33,73
6	PINTURA		
6.1	APLICAÇÃO DE FUNDO SELADOR ACRÍLICO EM PAREDES, UMA DEMÃO. AF_06/2014	m ²	1.271,13
6.2	APLICAÇÃO DE FUNDO SELADOR ACRÍLICO EM TETO, UMA DEMÃO. AF_06/2014	m ²	837,20
6.3	APLICAÇÃO MANUAL DE MASSA ACRÍLICA EM PANOS DE FACHADA COM PRESENÇA DE VÃOS, DE EDIFÍCIOS DE MÚLTIPLOS PAVIMENTOS, DUAS DEMÃOS. AF_05/2017	m ²	933,46
6.4	APLICAÇÃO MANUAL DE PINTURA COM TINTA LÁTEX ACRÍLICA EM PAREDES, DUAS DEMÃOS. AF_06/2014	m ²	1.271,13
6.5	APLICAÇÃO MANUAL DE PINTURA COM TINTA LÁTEX ACRÍLICA EM TETO, DUAS DEMÃOS. AF_06/2014	m ²	837,20
6.6	PINTURA ESMALTE BRILHANTE (2 DEMAOS) SOBRE SUPERFÍCIE METÁLICA, INCLUSIVE PROTEÇÃO COM ZARCO (1 DEMAOS)	m ²	89,50
7	ESQUADRIAS		
7.1	JANELA DE ALUMÍNIO DE CORRER, 2 FOLHAS, FIXAÇÃO COM PARAFUSO SOBRE CONTRAMARCO (EXCLUSIVE CONTRAMARCO), COM VIDROS PADRONIZADA. AF_07/2016	m ²	49,50
7.2	JANELA BASCULANTE DE ALUMÍNIO	m ²	19,50
7.3	PORTA DE ALUMÍNIO DE ABRIR PARA VIDRO SEM GUARNIÇÃO, 87X210CM, FIXAÇÃO COM PARAFUSOS, INCLUSIVE VIDROS - FORNECIMENTO E INSTALAÇÃO. AF_08/2015	UN	10,00
7.4	PORTA DE ALUMÍNIO DE ABRIR COM LAMBRI, COM GUARNIÇÃO, FIXAÇÃO COM PARAFUSOS - FORNECIMENTO E INSTALAÇÃO. AF_08/2015	m ²	5,04
7.5	PORTA DE ALUMÍNIO DE ABRIR COM LAMBRI, COM GUARNIÇÃO, FIXAÇÃO COM PARAFUSOS - FORNECIMENTO E INSTALAÇÃO. AF_08/2015	m ²	7,84
7.6	VERGA PRÉ-MOLDADA PARA JANELAS COM MAIS DE 1,5 M DE VÃO. AF_03/2016	M	76,80
7.7	VERGA PRÉ-MOLDADA PARA PORTAS COM ATÉ 1,5 M DE VÃO. AF_03/2016	M	14,00

Alameda Cosme Ferreira, 8045 - São José Operário - Manaus/AM - Fax: (0**92) 3635-1981, Fone: 3621-6760 - Homepage: www.IFAM.edu.br
 COORDENAÇÃO ENGENHARIA - COENG/IFAM

3

Este documento encontra-se registrado no Conselho Regional de Engenharia e Agronomia do Amazonas, vinculado à Certidão nº 956417/2019, emitida em 13/09/2019



Certidão nº 956417/2019
 16/09/2019, 09:00

Chave de Impressão: 3Wdca

O documento neste ato registrado foi emitido em 09/09/2019 e contém 6 folhas

AS
 A





REPÚBLICA FEDERATIVA DO BRASIL
 MINISTÉRIO DA EDUCAÇÃO
 INSTITUTO FEDERAL DE EDUCAÇÃO, CIÊNCIA E TECNOLOGIA DO AMAZONAS
 COORDENAÇÃO DE ENGENHARIA



7.8	CONTRAVERGA PRÉ-MOLDADA PARA VÃOS DE MAIS DE 1,5 M DE COMPRIMENTO. AF_03/2016	M	76,80
7.9	PEITORIL EM MARMORE BRANCO, LARGURA DE 15CM, ASSENTADO COM ARGAMASSA TRACO 1:4 (CIMENTO E AREIA MEDIA), PREPARO MANUAL DA ARGAMASSA	M	72,00
7.10	RODAPE EM MARMORITE, ALTURA 10CM	M	117,70
8	INSTALAÇÃO ELETRICA		
8.1	PONTO DE ILUMINAÇÃO RESIDENCIAL INCLUINDO INTERRUPTOR SIMPLES (2 MÓDULOS), CAIXA ELÉTRICA, ELETRODUTO, CABO, RASGO, QUEBRA E CHUMBAMENTO (EXCLUINDO LUMINÁRIA E LÂMPADA). AF_01/2016	UN	15,00
8.2	LUMINÁRIA TIPO CALHA, DE SOBREPOR, COM 2 LÂMPADAS TUBULARES DE 36 W - FORNECIMENTO E INSTALAÇÃO. AF_11/2017	UN	82,00
8.3	PONTO DE TOMADA RESIDENCIAL INCLUINDO TOMADA 10A/250V, CAIXA ELÉTRICA, ELETRODUTO, CABO (2,5mm a 16mm), RASGO, QUEBRA E CHUMBAMENTO. AF_01/2016	UN	107,00
8.4	PONTO DE TOMADA RESIDENCIAL INCLUINDO TOMADA 20A/250V, CAIXA ELÉTRICA, ELETRODUTO, CABO (2,5mm a 16mm), RASGO, QUEBRA E CHUMBAMENTO. AF_01/2016	UN	11,00
8.5	CABO DE COBRE FLEXÍVEL ISOLADO, 1,5 MM ² , ANTI-CHAMA 0,6/1,0 KV, PARA CIRCUITOS TERMINAIS - FORNECIMENTO E INSTALAÇÃO. AF_12/2015	M	500,00
8.6	QUADRO DE DISTRIBUIÇÃO DE ENERGIA DE EMBUTIR, EM CHAPA METÁLICA, PARA 64 DISJUNTORES TERMOMAGNETICOS MONOPOLARES, COM BARRAMENTO TRIFASICO E NEUTRO, FORNECIMENTO E INSTALACAO	UN	2,00
8.7	DISJUNTOR TERMOMAGNETICO TRIPOLAR EM CAIXA MOLDADA 300 A 400A 600V, FORNECIMENTO E INSTALACAO	UN	2,00
8.8	DISJUNTOR MONOPOLAR TIPO DIN, CORRENTE NOMINAL DE 32A - FORNECIMENTO E INSTALAÇÃO. AF_04/2016	UN	11,00
8.9	DISJUNTOR TERMOMAGNETICO MONOPOLAR PADRAO NEMA (AMERICANO) 10 A 30A 240V, FORNECIMENTO E INSTALACAO	UN	30,00
8.10	DISJUNTOR TERMOMAGNETICO MONOPOLAR PADRAO NEMA (AMERICANO) 35 A 50A 240V, FORNECIMENTO E INSTALACAO	UN	20,00
9	INSTALAÇÃO HIDROSSANITÁRIA		
9.1	PONTO DE CONSUMO TERMINAL DE ÁGUA FRIA (SUBRAMAL) COM TUBULAÇÃO DE PVC, DN 25 MM, INSTALADO EM RAMAL DE ÁGUA, INCLUSOS RASGO E CHUMBAMENTO EM ALVENARIA. AF_12/2014	UN	20,00
9.2	(COMPOSIÇÃO REPRESENTATIVA) DO SERVIÇO DE INST. TUBO PVC, SÉRIE N, ESGOTO PREDIAL, 100 MM (INST. RAMAL DESCARGA, RAMAL DE ESG. SANIT., PRUMADA ESG. SANIT., VENTILAÇÃO OU SUB-COLETOR AÉREO), INCL. CONEXÕES E CORTES, FIXAÇÕES, P/ PRÉDIOS. AF_10/2015	M	20,00
9.3	(COMPOSIÇÃO REPRESENTATIVA) DO SERVIÇO DE INST. TUBO PVC, SÉRIE N, ESGOTO PREDIAL, DN 75 MM, (INST. EM RAMAL DE DESCARGA, RAMAL DE ESG. SANITÁRIO, PRUMADA DE ESG. SANITÁRIO OU VENTILAÇÃO), INCL. CONEXÕES, CORTES E FIXAÇÕES, P/ PRÉDIOS.	M	10,00

Alameda Cosme Ferreira, 8046 - São José Operário - Manaus/AM - Fax: (0**92) 3635-1981. Fone: 3621-6760 - Homepage: www.IFAM.edu.br
 COORDENAÇÃO ENGENHARIA - COENG/IFAM

4

Este documento encontra-se registrado no Conselho Regional de Engenharia e Agronomia do Amazonas, vinculado à Certidão nº 956417/2019, emitida em 13/09/2019



Certidão nº 956417/2019
 16/09/2019, 09:00

Chave de Impressão: 3Wdca

O documento neste ato registrado foi emitido em 09/09/2019 e contém 6 folhas



REPÚBLICA FEDERATIVA DO BRASIL
 MINISTÉRIO DA EDUCAÇÃO
 INSTITUTO FEDERAL DE EDUCAÇÃO, CIÊNCIA E TECNOLOGIA DO AMAZONAS
 COORDENAÇÃO DE ENGENHARIA



	AF_10/2015		
9.4	(COMPOSIÇÃO REPRESENTATIVA) DO SERVIÇO DE INSTALAÇÃO DE TUBO DE PVC, SÉRIE NORMAL, ESGOTO PREDIAL, DN 50 MM (INSTALADO EM RAMAL DE DESCARGA OU RAMAL DE ESGOTO SANITÁRIO), INCLUSIVE CONEXÕES, CORTES E FIXAÇÕES PARA, PRÉDIOS. AF_10/2015	M	10,00
10	LOUÇAS E ACESSÓRIOS		
10.1	VASO SANITÁRIO SIFONADO COM CAIXA ACOPLADA LOUÇA BRANCA - FORNECIMENTO E INSTALAÇÃO. AF_12/2013	UN	7,00
10.2	VASO SANITÁRIO SIFONADO CONVENCIONAL PARA PCD SEM FURO FRONTAL COM LOUÇA BRANCA SEM ASSENTO, INCLUSO CONJUNTO DE LIGAÇÃO PARA BACIA SANITÁRIA AJUSTÁVEL - FORNECIMENTO E INSTALAÇÃO. AF_10/2016	UN	1,00
10.3	LAVATÓRIO LOUÇA BRANCA COM COLUNA, *44 X 35,5* CM, PADRÃO POPULAR, INCLUSO SIFÃO FLEXÍVEL EM PVC, VÁLVULA E ENGATE FLEXÍVEL 30CM EM PLÁSTICO E COM TORNEIRA CROMADA PADRÃO POPULAR - FORNECIMENTO E INSTALAÇÃO. AF_12/2013	UN	1,00
10.5	BANCADA GRANITO CINZA POLIDO 0,50 X 0,60M, INCL. CUBA DE EMBUTIR OVAL LOUÇA BRANCA 35 X 50CM, VÁLVULA METAL CROMADO, SIFÃO FLEXÍVEL PVC, ENGATE 30CM FLEXÍVEL PLÁSTICO E TORNEIRA CROMADA DE MESA, PADRÃO POPULAR - FORNEC. E INSTALAÇÃO. AF_12/2013	UN	13,00
10.6	MICTORIO SIFONADO DE LOUCA BRANCA COM PERTENCES, COM REGISTRO DE PRESSAO 1/2" COM CANOPLA CROMADA ACABAMENTO SIMPLES E CONJUNTO PARA FIXACAO - FORNECIMENTO E INSTALACAO	UN	2,00
10.7	SABONETEIRA PLASTICA TIPO DISPENSER PARA SABONETE LIQUIDO COM RESERVATORIO 800 A 1500 ML, INCLUSO FIXAÇÃO. AF_10/2016	UN	4,00
10.8	Barra de apoio, para vaso sanitário, angular, 90°, piso-parede, direita ou esquerda, em aço inox, l=75+75cm, d=1 1/2", Jackwal ou similar	un	2,00
10.9	Barra de apoio, para vaso sanitário, angular, 90°, piso-parede, direita ou esquerda, em aço inox, l=75+75cm, d=1 1/2", Jackwal ou similar	un	2,00
11	LOGICA		
11.1	Fornecimento e instalação de eletrocalha perfurada 100 x 50 x 3000 mm (ref. mopa ou similar) com tampa	m	85,00
11.2	ELETRODUTO DE AÇO GALVANIZADO, CLASSE LEVE, DN 25 MM (1"), APARENTE, INSTALADO EM PAREDE - FORNECIMENTO E INSTALAÇÃO. AF_11/2016_P	M	5,00
11.3	Canaleta aparente com tampa em PVC, autoextinguível, de 85 x 35 mm, com acessórios	m	40,00
11.4	Cabo para rede 24 AWG com 4 pares, categoria 6	m	1.000,00
11.5	Patch panel de 24 portas - categoria 6	un	2,00
11.6	Tomada RJ 45 para rede de dados, com placa	un	20,00

Alameda Cosme Ferreira, 8045 - São José Operário - Manaus/AM - Fax: (0**92) 3635-1961, Fone: 3621-6760 - Homepage: www.IFAM.edu.br
 COORDENAÇÃO ENGENHARIA - COENG/IFAM

5

Este documento encontra-se registrado no Conselho Regional de Engenharia e Agronomia do Amazonas, vinculado à Certidão nº 956417/2019, emitida em 13/09/2019



Certidão nº 956417/2019
 16/09/2019, 09:00

Chave de Impressão: 3Wdca

O documento neste ato registrado foi emitido em 09/09/2019 e contém 6 folhas





REPÚBLICA FEDERATIVA DO BRASIL
 MINISTÉRIO DA EDUCAÇÃO
 INSTITUTO FEDERAL DE EDUCAÇÃO, CIÊNCIA E TECNOLOGIA DO AMAZONAS
 COORDENAÇÃO DE ENGENHARIA



INSTITUTO FEDERAL DE
 EDUCAÇÃO, CIÊNCIA E TECNOLOGIA

11.7	TESTE E CERTIFICAÇÃO DOS PONTOS DE REDE COM EMISSÃO DE RELATÓRIOS	PO NTO	20,00
12	LIMPEZA		
12.1	LIMPEZA FINAL DA OBRA	m ²	837,20
12.2	CARGA E DESCARGA MECANIZADAS DE ENTULHO EM CAMINHAO BASCULANTE 6 M3	m ³	62,00
12.3	TRANSPORTE DE ENTULHO COM CAMINHAO BASCULANTE 6 M3, RODOVIA PAVIMENTADA, DMT 0,5 A 1,0 KM	m ³	248,00

Manaus, 29 de julho de 2019.

Allen Bitencourt de Lima

Allen Bitencourt de Lima
 Diretor Geral - Substituto
 Portaria GR/IFAM nº. 664, de 01.04.2019
 CPF: 160.508.862-53

Antonio França de Oliveira

Antonio França de Oliveira
 Coordenador de Engenharia IFAM-CMZL
 Engenheiro Civil
 CREA nº 040112042-2
 CPF: 633.924.882-91



Este documento encontra-se registrado no Conselho Regional de Engenharia e Agronomia do Amazonas, vinculado à Certidão nº 956417/2019, emitida em 13/09/2019

Certidão nº 956417/2019
 16/09/2019, 09:00

Chave de Impressão: 3Wdca

O documento neste ato registrado foi emitido em 09/09/2019 e contém 6 folhas

Alameda Cosme Ferreira, 8045 – São José Operário – Manaus/AM – Fax: (0**92) 3635-1981, Fone: 3621-6760 – Homepage: www.IFAM.edu.br

COORDENAÇÃO ENGENHARIA - COENG/IFAM

6





Certidão de Acervo Técnico - CAT
Resolução Nº 1025 de 30 de Outubro de 2009

CREA-AM

CAT COM REGISTRO DE ATESTADO

945466/2018

Atividade concluída

Conselho Regional de Engenharia e Agronomia do Amazonas

CERTIFICAMOS, em cumprimento ao disposto na Resolução nº 1.025, de 30 de outubro de 2009, do Confea, que consta dos assentamentos deste Conselho Regional de Engenharia e Agronomia do Amazonas - Crea-AM, o Acervo Técnico do profissional **DANNY NOGUEIRA FERNANDES** referente à(s) Anotação(ões) de Responsabilidade Técnica - ART abaixo discriminada(s):

Profissional: **DANNY NOGUEIRA FERNANDES**
Registro: **0407013679** RNP: **0407013679**
Título profissional: ENGENHEIRO CIVIL

Número da ART: **AM20180122631** Tipo de ART: OBRA OU SERVIÇO Registrada em: 02/05/2018 Baixada em: 07/05/2018
Forma de registro: INICIAL Participação técnica: INDIVIDUAL
Empresa contratada: **FERNANDES CONSTRUÇÕES EIRELI**

Contratante: **ASSOCIAÇÃO DOS FUNCIONÁRIOS FISCAIS DO ESTADO DO AMAZONAS** CPF/CNPJ: **04.503.249/0001-70**
Endereço do contratante: RUA FRANCO DE SÁ Nº: 812
Complemento: Bairro: SÃO FRANCISCO
Cidade: MANAUS UF: AM CEP: 69079210
Contrato: 05 Celebrado em: 01/12/2017
Valor do contrato: R\$ 185.081,72 Tipo de contratante: PESSOA JURIDICA DE DIREITO PUBLICO
Ação institucional: Outros
Endereço da obra/serviço: RUA FRANCO DE SÁ Nº: 812
Complemento: Bairro: SÃO FRANCISCO
Cidade: MANAUS UF: AM CEP: 69079210
Data de início: 22/12/2017 Conclusão efetiva: 02/05/2018
Finalidade: SEM DEFINIÇÃO
Proprietário: FERNANDES CONSTRUÇÕES EIRELI CPF/CNPJ: 27.816.603/0001-12

Atividade Técnica: 1 - DIRETA RESOLUÇÃO 1025 -> OBRAS E SERVIÇOS - CONSTRUÇÃO CIVIL -> EDIFICAÇÕES -> #1002 - INSTALAÇÃO ELÉTRICA DE BAIXA TENSÃO 50 - PROJETO E EXECUÇÃO 450.00 metro quadrado; 1 - DIRETA RESOLUÇÃO 1025 -> OBRAS E SERVIÇOS - CONSTRUÇÃO CIVIL -> EDIFICAÇÕES -> #1004 - INSTALAÇÃO PLUVIAL 50 - PROJETO E EXECUÇÃO 450.00 metro quadrado; 1 - DIRETA RESOLUÇÃO 1025 -> OBRAS E SERVIÇOS - CONSTRUÇÃO CIVIL -> EDIFICAÇÕES -> #1060 - DEMOLIÇÃO 52 - REFORMA 633.00 metro quadrado; 1 - DIRETA RESOLUÇÃO 1025 -> OBRAS E SERVIÇOS - CONSTRUÇÃO CIVIL -> EDIFICAÇÕES -> #1104 - REFORMA 52 - REFORMA 633.00 metro quadrado; 1 - DIRETA RESOLUÇÃO 1025 -> OBRAS E SERVIÇOS - CONSTRUÇÃO CIVIL -> EDIFICAÇÕES -> #1128 - DETALHAMENTO DE REVESTIMENTOS 52 - REFORMA 633.00 metro quadrado; 1 - DIRETA RESOLUÇÃO 1025 -> OBRAS E SERVIÇOS - CONSTRUÇÃO CIVIL -> EDIFICAÇÕES -> EDIFICAÇÃO -> #1177 - ALVENARIA 50 - PROJETO E EXECUÇÃO 450.00 metro quadrado; 1 - DIRETA RESOLUÇÃO 1025 -> OBRAS E SERVIÇOS - CONSTRUÇÃO CIVIL -> MATERIAIS -> FORNECIMENTO -> #1332 - CONCRETO USINADO 50 - PROJETO E EXECUÇÃO 450.00 metro quadrado; 1 - DIRETA RESOLUÇÃO 1025 -> OBRAS E SERVIÇOS - CONSTRUÇÃO CIVIL -> MATERIAIS -> FORNECIMENTO -> #1333 - ARGAMASSA 52 - REFORMA 633.00 metro quadrado; 1 - DIRETA RESOLUÇÃO 1025 -> OBRAS E SERVIÇOS - CONSTRUÇÃO CIVIL -> MATERIAIS -> #1344 - IMPERMEABILIZAÇÃO 50 - PROJETO E EXECUÇÃO 450.00 metro quadrado; 1 - DIRETA RESOLUÇÃO 1025 -> OBRAS E SERVIÇOS - CONSTRUÇÃO CIVIL -> SANEAMENTO -> #1635 - CAIXA DE GORDURA 52 - REFORMA 633.00 metro quadrado; 1 - DIRETA RESOLUÇÃO 1025 -> OBRAS E SERVIÇOS - CONSTRUÇÃO CIVIL -> EDIFICAÇÕES -> EDIFICAÇÃO DE ALVENARIA -> #4117 - GINÁSIO DE ESPORTES 50 - PROJETO E EXECUÇÃO 450.00 metro quadrado;

Observações

Construção de uma quadra Poliesportiva e Reforma de uma área de lazer

Informações Complementares

CERTIFICAMOS, finalmente, que se encontra vinculado à presente Certidão de Acervo Técnico - CAT, o atestado contendo 4 folha(s), expedido pelo contratante da obra/serviço, a quem cabe a responsabilidade pela veracidade e exatidão das informações nele constantes.

Certidão de Acervo Técnico nº 945466/2018
17/07/2018, 15:34
40b6w

A Certidão de Acervo Técnico (CAT) à qual o atestado está vinculado constituirá prova da capacidade técnico-profissional da pessoa jurídica somente se o responsável técnico indicado estiver ou venha a ser integrado ao seu quadro técnico por meio de declaração entregue no momento da habilitação ou da entrega das propostas.

Fica(m) Excluído(s), no entanto, o(s) serviço(s) cujas atribuições não competem ao(s) profissional(is) em questão.

Certificamos que se encontra vinculado à presente CAT o atestado apresentado em cumprimento à Lei nº 8.666/93, expedido pela pessoa jurídica contratante, a quem cabe a responsabilidade pela veracidade e exatidão das informações nele constantes. É de responsabilidade deste Conselho a verificação da atividade profissional em conformidade com a Lei nº 5.194/66 e Resoluções do Conselho

Conselho Regional de Engenharia e Agronomia do Amazonas
Rua Costa Azevedo, 174, Centro - Manaus-AM
Tel: + 55 (92) 2125-7120 Fax: + 55 (92) 2125-7122 E-mail: faleconosco@crea-am.org.br

CREA-AM
Conselho Regional de Engenharia e Agronomia do Amazonas

Impresso em: 19/07/2018, às 08:02.



Certidão de Acervo Técnico - CAT
Resolução Nº 1025 de 30 de Outubro de 2009

CREA-AM

CAT COM REGISTRO DE ATESTADO

945466/2018

Atividade concluída

Conselho Regional de Engenharia e Agronomia do Amazonas

Federal de Engenharia e Agronomia - CONFEA.

A autenticidade desta Certidão pode ser verificada em:
<http://publico.crea-am.org.br/>, com a chave: 40b6w



Certidão de Acervo Técnico - CAT
Resolução Nº 1025 de 30 de Outubro de 2009

CREA-AM

CAT COM REGISTRO DE ATESTADO

945466/2018

Atividade concluída

Conselho Regional de Engenharia e Agronomia do Amazonas

Esta certidão perderá a validade, caso ocorra qualquer alteração posterior dos elementos cadastrais nela contidos.



ATESTADO DE CAPACIDADE TÉCNICA

Atestamos para os devidos fins, que a empresa Fernandes Construções Eireli, com o CNPJ 27.816.603/0001-12, sob responsabilidade técnica do profissional Danny Nogueira Fernandes com CREA de número 14161-D, que executou a obra de forma satisfatória os serviços de Construção Civil em geral, na Rua Franco de Sá, nº 812, bairro: São Francisco, conforme dados abaixo,

Dados do Contrato:

Contratante: ASSOCIAÇÃO DOS FUNCIONÁRIOS FISCAIS DO ESTADO DO AMAZONAS – AFFEAM – CNPJ: 04.503.249/0001-70

Prazo Contratual: 01/11/2017 a 01/05/2018

CARACTERÍSTICAS DO SERVIÇO CONFORME PLANILHA ABAIXO:

ITEM	DESCRIÇÃO	UN	QTDE
QUADRA POLIESPORTIVA			
1.0	ADMINISTRAÇÃO DE OBRA		
1.1	ENGENHEIRO CIVIL DE OBRA PLENO COM ENCARGOS COMPLEMENTARES	H	140,00
1.2	ENCARREGADO GERAL COM ENCARGOS COMPLEMENTARES	H	560,00
2.0	SERVIÇOS PRELIMINARES		
2.1	ART DE PROJETOS E EXECUÇÃO DE OBRAS	M2	450,00
2.2	PROJETO ARQUITETÔNICO EXECUTIVO	M2	450,00
2.3	PROJETO ESTRUTURAL EXECUTIVO	M2	450,00
3.0	EXECUÇÃO DO PISO DA QUADRA		
3.1	REGULARIZAÇÃO E COMPACTAÇÃO MANUAL DE TERRENO	M2	450,00
3.2	ATERRO COM AREIA	M3	152,62
3.3	ARMAÇÃO COM TELA DE AÇO CA-60B - MALHA 15X15CM, FIO 4,2MM 2,45X6,00M	M2	472,50
3.4	LONA PLÁSTICA - PRETA	M2	472,50
3.5	LASTRO DE CONCRETO	M3	31,50
3.6	CONCRETO FCK=25MPA, VIRADO EM BETONEIRA, SEM LANÇAMENTO	M3	67,50
3.7	LANÇAMENTO/APLICAÇÃO DE CONCRETO EM ESTRUTURAS COM BOMBA LANÇA	M3	67,50
3.8	TRATAMENTO DO CONCRETO - POLIMENTO	M2	450,00
3.9	PINTURA COM TINTA EPOXI - 02 DEMÃOS	M2	450,00

Este documento encontra-se registrado no Conselho Regional de Engenharia e Agronomia do Amazonas, vinculado à Certidão nº 945466/2018, emitida em 17/07/2018



Certidão nº 945466/2018
19/07/2018, 08:02

Chave de Impressão: 40b6w

O documento neste ato registrado foi emitido em 17/07/2018 e contém 4 folhas



3.10	JUNTA DE DILATÃO	M	90,00
4.0	DRENAGEM E CALÇADA		
4.1	EXECUÇÃO DE PASSEIO (CALÇADA) EM CONCRETO (CIMENTO/AREIA/SEDO ROLADO), PREPARO MECÂNICO, ESPESSURA 7CM	M2	120,00
4.2	CAIXA DE PASSAGEM 60X60X70 FUNDO BRITA COM TAMPA	UN	4,00
4.3	TUBOS DN=100	M	60,00
5.0	EQUIPAMENTOS PARA QUADRA		
5.1	TRAVE PARA FUTEBOL DE SALÃO - COM REDES	UNID	2,00
5.2	TUBOS E REDE PARA VÔLEI	UNID	1,00
5.3	TABELAS PARA BASQUETE - COM REDE	UNID	2,00
5.4	POSTE DE AÇO GALVANIZADO - 4M - BASQUETE	UNID	2,00
6.0	INSTALAÇÃO ELÉTRICA		
6.1	ESCAVAÇÃO MANUAL	M3	2,00
6.2	REFLETOR DE LED 200W PARA AREA EXTERNA	UNID	3,00
6.3	ELETRODUTO DE PVC RIGIDO ROSCAVEL DN 20MM (3/4") INCL CONEXOES, FORNECIMENTO E INSTALACAO	M	190,00
6.4	CABO PP DE 6MM	M	190,00
6.5	POSTE DE AÇO GALVANIZADO - 7M	UNID	3,00
6.6	QUADRO DE DISTRIBUICAO DE ENERGIA DE EMBUTIR, EM CHAPA METALICA, PARA 06 DISJUNTORES TERMOMAGNETICOS MONOPOLARES	UNID	1,00
6.7	DISJUNTOR TERMOMAGNETICO MONOPOLAR PADRAO NEMA (AMERICANO) 10 A 30A 240V, FORNECIMENTO E INSTALACAO	UNID	3,00
7.0	EXECUÇÃO DO MURO DE CONTENÇÃO		
7.1	ESCAVAÇÃO MANUAL	M3	8,00
7.2	ARMAÇÃO AÇO CA-50	KG	840,00
7.3	CONCRETO FCK=25MPA, VTRADO EM BETONEIRA	M3	12,00
7.4	ALVENARIA EM TIPOLO CERAMICO FURADO 10X20X20CM, 1 VEZ, ASSENTADO EM ARGAMASSA TRACO 1:2:8 (CIMENTO, CAL E AREIA), JUNTAS 12MM	M2	54,00
7.5	CHAPISCO APLICADO EM ALVENARIAS E ESTRUTURAS DE CONCRETO INTERNAS, COM COLHER DE PEDREIRO	M2	108,00
7.6	REBOCO ARGAMASSA TRACO 1:2 (CAL E AREIA FINA PENEIRADA), ESPESSURA 0,5CM, PREPARO MANUAL DA ARGAMASSA	M2	108,00
7.7	DEMOLIÇÃO MANUAL DE PISO EM CONCRETO SIMPLES E/OU CIMENTADO	M2	81,00

2

Este documento encontra-se registrado no Conselho Regional de Engenharia e Agronomia do Amazonas, vinculado à Certidão nº 945466/2018, emitida em 17/07/2018



Certidão nº 945466/2018
19/07/2018, 08:02

Chave de Impressão: 40b6w

O documento neste ato registrado foi emitido em 17/07/2018 e contém 4 folhas



7.8	APLICAÇÃO MANUAL DE PINTURA COM TINTA LÁTEX ACRÍLICA EM PAREDES, DUAS DEMÃOS.	M2	342,00
8.0	ESTRUTURA METÁLICA		
8.1	RETIRADA DO ALAMBRADO EXISTENTE	M2	42,00
8.2	MONTAGEM DE ALAMBRADO EXISTENTE - COM REAPROVEITAMENTO DA TELA	M2	42,00
8.3	EXECUÇÃO DE UM PORTAO EM ESTRUTURA METÁLICA COM TELA	UNID	2,00
8.4	EXECUÇÃO DE ALAMBRADO - COM REQUADRO EM TUBOS GALVANIZADOS COM TELA ARAME GALVANIZADA	M2	337,50
8.5	FUNDO ANTICORROSIVO A BASE DE OXIDO DE FERRO (ZARCOAO), DUAS DEMASOS	M2	236,25
8.6	PINTURA ESMALTE, DUAS DEMASOS, SOBRE SUPERFICIE METALICA	M2	236,25
ÁREA DE LAZER/SALÃO DE FESTAS			
9.0	ASSENTAMENTO DE REVESTIMENTO CERÂMICO		
9.1	REVESTIMENTO CERÂMICO PARA PISO COM PLACAS TIPO PORCELANATO DE DIMENSÕES 45X45 CM - INCLUIDO ARGAMASSA	M2	633,00
9.2	RODAPÉ CERÂMICO DE 7CM DE ALTURA	M	132,00
9.3	ARMAÇÃO COM TELA DE AÇO CA-60B - MALHA 15X15CM, FIO 4,2MM 2,45X6,00M	M2	45,00
9.4	CONCRETO FCk=25MPA, VIRADO EM BETONEIRA, SEM LANÇAMENTO	M3	5,40
9.5	CANTONEIRA EM ALUMINIO PARA PROTEÇÃO DO PISO	M	95,80
10.0	EXECUÇÃO DE DIVISÓRIAS		
10.1	EXECUÇÃO DE DIVISÓRIA EM GESSO ACARTONADO	M2	112,00
10.2	REMOÇÃO DE DIVISÓRIA EM MDF	M2	52,20
10.3	DIVISÓRIA EUCATEX DIVILUX/NAVAL E-35MM COM PAINEL DE VIDRO, INCLUSIVE PERFIS - COM COLOCAÇÃO	M2	132,00
10.4	PORTA PARA DIVISÓRIA EUCATEX DIVILUX/NAVAL 0,70X2,10 M, E-35MM, INCLUSIVE FECHADURA - FORNECIMENTO E COLOCAÇÃO	UN	5,00
10.5	PORTA EM MDF	UN	3,00
10.6	APLICAÇÃO E LIXAMENTO DE MASSA LÁTEX EM PAREDES	M2	224,00
10.7	APLICAÇÃO MANUAL DE PINTURA COM TINTA LÁTEX ACRÍLICA EM PAREDES, DUAS DEMÃOS.	M2	224,00
11.0	PINTURA		
11.1	APLICAÇÃO E LIXAMENTO DE MASSA LÁTEX EM PAREDES	M2	270,00
11.2	APLICAÇÃO MANUAL DE PINTURA COM TINTA LÁTEX ACRÍLICA EM PAREDES, DUAS DEMÃOS.	M2	270,00

3

Este documento encontra-se registrado no Conselho Regional de Engenharia e Agronomia do Amazonas, vinculado à Certidão nº 945466/2018, emitida em 17/07/2018



Certidão nº 945466/2018
19/07/2018, 08:02

Chave de Impressão: 40b6w

O documento neste ato registrado foi emitido em 17/07/2018 e contém 4 folhas



12.0	CANALETA		
12.1	EXECUÇÃO DE GRELHA DE FERRO FUNDIDO PARA CANALETA LARG.30CM	M	75,00
13.0	SERVIÇOS DIVERSOS		
13.1	CARGA MANUAL DE ENTULHO EM CAMINHAD BASCULANTE 6 M3	M3	17,00
13.2	TRANSPORTE DE ENTULHO COM CAMINHAD BASCULANTE 6 M3, RODOVIA PAVIMENTADA, DMT 0,5 A 1,0 KM	M3	15,00
13.3	LOCACAO MENSAL DE ANDAIME METALICO TIPO FACHADEIRO, INCLUSIVE MONTAGEM	M2	350,00
13.4	LIMPEZA FINAL DE OBRA	M2	500,00

Manaus/AM, 03 de MAIO de 2018

 Alcilene Souza de Almeida – Presidente Affeam
 CPF: 035674902-92

 Harryson Leitão Rosseti – Engenheiro Civil
 CREA-AM: 14371-D
 CPF: 881.524.462-49

Este documento encontra-se registrado no Conselho Regional de Engenharia e Agronomia do Amazonas, vinculado à Certidão nº 945466/2018, emitida em 17/07/2018



Certidão nº 945466/2018
 19/07/2018, 08:02

Chave de Impressão: 40b6w

O documento neste ato registrado foi emitido em 17/07/2018 e contém 4 folhas





Certidão de Acervo Técnico - CAT
Resolução Nº 1025 de 30 de Outubro de 2009
Resolução Nº 218 de 29 de Junho de 1973

CREA-SE

CAT COM REGISTRO DE ATESTADO

432218/2019

Atividade concluída

Conselho Regional de Engenharia e Agronomia de Sergipe

CERTIFICAMOS, em cumprimento ao disposto na Resolução nº 1.025, de 30 de outubro de 2009, do Confea, que consta dos assentamentos deste Conselho Regional de Engenharia e Agronomia de Sergipe - Crea-SE, o Acervo Técnico do profissional **DANNY NOGUEIRA FERNANDES** referente à(s) Anotação(ões) de Responsabilidade Técnica - ART abaixo discriminada(s):

Profissional: **DANNY NOGUEIRA FERNANDES**
Registro: **40946SE** RNP: **0407013679**
Título profissional: ENGENHEIRO CIVIL

Número da ART: **SE20190155833** Tipo de ART: OBRA / SERVIÇO Registrada em: 22/03/2019 Baixada em: 22/03/2019
Forma de registro: SUBSTITUIÇÃO Participação técnica: INDIVIDUAL
Empresa contratada: **FERNANDES CONSTRUÇÕES EIRELI**

Contratante: **TRIBUNAL REGIONAL ELEITORAL DE SERGIPE** CPF/CNPJ: **06.015.356/0001-85**
Endereço do contratante: SETOR CENTRO ADMINISTRATIVO AUGUSTO FRANCO Nº: 7
Complemento: Bairro: CAPUCHO
Cidade: ARACAJU UF: SE CEP: 49081000

Contrato: CT Nº03.2018 Celebrado em:
Valor do contrato: R\$ 250.014,12 Tipo de contratante: PESSOA JURIDICA DE DIREITO PUBLICO

Ação institucional: Órgão Público
Endereço da obra/serviço: SETOR CENTRO ADMINISTRATIVO AUGUSTO FRANCO Nº: S/N
Complemento: e outras cidades do estado de Sergipe Bairro: DIVERSOS
Cidade: ARACAJU UF: SE CEP: 49081000

Data de início: 02/07/2018 Conclusão efetiva: 29/10/2018

Finalidade: SEM DEFINIÇÃO
Proprietário: TRIBUNAL REGIONAL ELEITORAL DE SERGIPE CPF/CNPJ: 06.015.356/0001-85

Atividade Técnica: 1 - DIRETA RESOLUÇÃO 1025 -> OBRAS E SERVIÇOS - CONSTRUÇÃO CIVIL -> EDIFICAÇÕES -> MANUTENÇÃO PREDIAL
-> #068 - MISTOS 15 - EXECUÇÃO 18.00 unidade;

Observações

CONTRATO Nº03.2018 PRESTAÇÃO DE SERVIÇOS DE CONSERVAÇÃO, MANUTENÇÃO E REPARAÇÃO EM FÓRUMS ELEITORAIS DO INTERIOR DO ESTADO DE SERGIPE, NO FÓRUM DES. ALOÍSIO DE ABREU LIMA E NA SEDE DO TRE-SE EM ARACAJU.

Informações Complementares

- O atestado está registrado apenas para atividades técnicas constantes da ART, desenvolvidas de acordo com as atribuições do profissional na área da Engenharia Civil.

CERTIFICAMOS, finalmente, que se encontra vinculado à presente Certidão de Acervo Técnico - CAT, o atestado contendo 6 folha(s), expedido pelo contratante da obra/serviço, a quem cabe a responsabilidade pela veracidade e exatidão das informações nele constantes.

Certidão de Acervo Técnico nº 432218/2019
22/03/2019, 13:36
BZyC3

A Certidão de Acervo Técnico (CAT) à qual o atestado está vinculado constituirá prova da capacidade técnico-profissional da pessoa jurídica somente se o responsável técnico indicado estiver ou venha a ser integrado ao seu quadro técnico por meio de declaração entregue no momento da habilitação ou da entrega das propostas.

Certificamos que se encontra vinculado à presente CAT o atestado apresentado em cumprimento à Lei nº 8.666/93, expedido pela pessoa jurídica contratante, a quem cabe a responsabilidade pela veracidade e exatidão das informações nele constantes. É de responsabilidade deste Conselho a verificação da atividade profissional em conformidade com a Lei nº 5.194/66 e Resoluções do Conselho Federal de Engenharia e Agronomia - CONFEA.

Esta certidão perderá a validade, caso ocorra qualquer alteração posterior dos elementos cadastrais nela contidos.

A autenticidade desta Certidão pode ser verificada em: <http://crea-se.sitac.com.br/publico/>, com a chave: BZyC3



22/03/2019

SEI/TRE-SE - 0655265 - Atestado de Capacidade Técnica



TRIBUNAL REGIONAL ELEITORAL DE SERGIPE
CENAF, Lote 7, Variante 2 - Distrito Capucho - CEP 49081-000 - Aracaju - SE - http://www.tre-se.jus.br

ATESTADO DE CAPACIDADE TÉCNICA

CONTRATADA

Razão Social	FERNANDES CONSTRUÇÕES EIRELI
Inscrição no CNPJ	27.816.603/0001-13
Responsável Técnico	DANNY NOGUEIRA FERNANDES - ENGENHEIRO CIVIL - CREA-AM: 14161-D - RNP: 040701367-9 - ART Nº SE20190151756
Preposto	DAI MARCIO NOGUEIRA FERNANDES
Gestor da Contratação	MARCOS VINICIUS SANTOS MUNIZ PRADO

CONTRATANTE

Razão Social	TRIBUNAL REGIONAL ELEITORAL DE SERGIPE
Inscrição no CNPJ	06.015.356/0001-85

OBJETO

SERVIÇOS DE CONSERVAÇÃO, MANUTENÇÃO E REPARAÇÃO EM FÓRUMS ELEITORAIS DO INTERIOR DO ESTADO DE SERGIPE, NO FÓRUM ALOÍSIO ABREU E NA SEDE DO TRIBUNAL REGIONAL ELEITORAL, AMBOS EM ARACAJU/SE.

Descrição	ITEM	DESCRIÇÃO DO ITEM	UNTD	Quantidade	PREÇO UNIT	VALOR TOTAL
	01	SERVIÇOS DE MANUTENÇÃO E REFORMA				250.014,12
	01.001	SIMÃO DIAS - (Praça Lucília Macedo Dêda, s/n, Centro - CEP 49480-000)				46.230,47
	01.001.001	ADMINISTRAÇÃO LOCAL				2.529,00
	01.001.001.001	Mão de obra de encarregado de turma	h	90,00	28,10	2.529,00
	01.001.002	SERVIÇOS PRELIMINARES				1.547,97
	01.001.002.001	Barracão para Obras de Médio Porte Reaproveitamento 2 vezes	m2	8,00	141,23	1.129,84
	01.001.002.002	Retirada de entulho da obra utilizando caixa coleira capacidade 5 m3	m3	2,00	83,76	167,52
	01.001.002.003	Limpeza manual de terreno com vegetação rasteira, incluindo roçagem e queima	m2	92,82	2,70	250,61
	01.001.003	DEMOLIÇÕES E RETIRADAS				616,77
	01.001.003.001	Remoção de vidro	m2	1,00	2,18	2,18
	01.001.003.002	Demolição de piso cerâmico ou ladrilho	m2	5,80	8,61	49,94
	01.001.003.003	Remoção de telhamento com telhas onduladas fibrocimento ou alumínio	m2	97,69	5,78	564,65
	01.001.004	COBERTURA				3.200,32
	01.001.004.001	Telhamento com telha de fibrocimento ondulada esp - 6mm, telha de 2,13 x 1,10 m	m2	97,69	32,76	3.200,32
	01.001.005	ESQUADRIAS				1.895,54
	01.001.005.001	Revisão de esquadrias de alumínio	m2	34,30	32,94	1.129,84
	01.001.005.002	Corralão de vedação em silicone	m	86,32	1,06	91,50
	01.001.005.003	Revisão de esquadria de ferro - portão	m2	10,00	59,56	595,60
	01.001.005.004	Vidro liso flame 4mm	m2	0,70	112,28	78,60
	01.001.006	INSTALAÇÕES ELÉTRICAS				1.984,34
	01.001.006.001	Revisão de luminária fluorescente 2x36w, tipo 2 (com substituição de 30% de calhas e reatores e 100% das lâmpadas) - Rev. 01	un	5,00	56,20	281,00
	01.001.006.002	Remoção de luminária aberta ou fechada com braço de até 6m (inclusive reator)	un	4,00	23,71	94,84
	01.001.006.003	Luminária decorativa dupla, base em alumínio fundido, difusor esférico de vidro, com poste de 2,5m (tecnolux ref cw 382/7) ou similar, exclusiva lâmpadas	un	4,00	344,63	1.378,52
	01.001.006.004	Haste cobreada copperweld p/aterramento d= 5/8" x 2,40m	un	3,00	28,47	85,41
	01.001.006.005	Conector para haste de aterramento 5/8" - fornecimento	un	3,00	1,39	4,17
	01.001.006.006	Cabo de cobre isolado EPR ou XLPE 6,0mm², 0,6/1kv / 90° C	M	20,00	7,03	140,40
	01.001.007	REVESTIMENTOS				391,23
	01.001.007.001	Revestimento de piso ou parede com contramassagem, aplicada com argamassa industrializada ac-ii, exclusiva regularização de base	m2	1,00	52,51	52,51
	01.001.007.002	Rejuntamento de revestimentos cerâmicos 20cm x 20cm	m2	58,10	5,83	338,72
	01.001.008	PINTURA				32.594,20
	01.001.008.001	Restauração - Lavagem de paredes com cloro líquido nas paredes externas da edificação	m2	689,08	2,47	1.702,03
	01.001.008.002	Ensaamento de superfície, com aplicação de 01 demão de massa corrida, fixamento e retoques	m2	64,00	7,72	494,08
	01.001.008.003	Ensaamento de superfície, com aplicação de 01 demão de massa acrílica, fixamento e retoques	m2	45,02	9,14	411,48
	01.001.008.004	Pintura de acabamento com aplicação de 02 demãos de tinta PVA latex para interiores - cores convencionais	m2	639,94	10,33	6.610,58
	01.001.008.005	Pintura de acabamento com aplicação de 02 demãos de tinta acrílica convencional	m2	630,98	10,67	6.732,56
	01.001.008.006	Aplicação manual de pintura com tinta látex pva em paredes, duas demãos - muros	m2	371,82	6,70	2.491,19
	01.001.008.007	Pintura de acabamento com aplicação de 01 demão de tinta novacor ou similar - RAMPA	m2	3,75	6,43	24,11
	01.001.008.008	Preparo de superfície com lixamento sobre madeira	M2	10,00	4,52	45,20
	01.001.008.009	Pintura de acabamento com lixamento e aplicação de 02 demãos de esmalte sintético ou óleo sobre madeira (Coralit ou similar)	m2	10,00	12,45	124,50
	01.001.008.010	Limpeza com fixadeira elétrica e lixamento com lixa carbureto sílica	m2	46,31	7,84	363,07
	01.001.008.011	Pintura de Gradil Metálico, confeccionado com barras chata 1 1/4" x 3/16", em módulos 16x16cm, ou tijolinho 20x10cm, com 01 demão de tinta anti-corrosiva - zarcão e 02 demãos de esmalte sintético (medir somente uma vez)	m2	46,31	26,69	1.236,01
	01.001.008.012	Aplicação de 01 demão de textura acrílica	m2	180,75	10,24	1.850,88
	01.001.008.013	Pintura de acabamento com aplicação de 02 demãos de esmalte ou óleo sobre parede	m2	50,00	10,17	508,50
	01.001.009	COBERTURA DO ESTACIONAMENTO				7.168,40

http://sei.tre-se.gov.br/sei/controlador.php?acao=documento_imprimir_web&acao_origem=arvore_visualizar&id_documento=743614&infra_siste... 1/6

Este documento encontra-se registrado no Conselho Regional de Engenharia e Agronomia de Sergipe, vinculado à Certidão nº 432218/2019, emitida em 22/03/2019



Certidão nº 432218/2019
23/03/2019, 08:52
Chave de Impressão: BZyc3
O documento neste ato registrado foi emitido em 22/03/2019 e contém 6 folhas



22/03/2019

SEI/TRE-SE - 0655265 - Atestado de Capacidade Técnica

01.001.009.001	Demolição de pavimentação em paralelepípedo ou pré-moldados de concreto e reaproveitamento	m2	4,00	6,50	26,00
01.001.009.002	Estrutura para garagem em pórticos pré-moldados de concreto armado, sem lanternim, montada e com telha de fibrocimento de 6mm, inclusive fundação	m2	42,00	166,78	7.004,76
01.001.009.003	Reassentamento de paralelepípedo sobre colchão de po de pedra espessura 10cm, rejuntado com argamassa traço 1:3 (cimento e areia), considerando aproveitamento do paralelepípedo	m2	4,00	34,41	137,64
01.001.010	DIVERSOS				4.302,70
01.001.010.001	Película insulfilm aplicada ou similar	m2	1,00	30,51	30,51
01.001.010.002	Vidro temperado 8 mm, liso, transparente, com ferragens	m2	7,02	184,74	1.295,87
01.001.010.003	Clumbador parabolit inox 3/8" x 5", fornecimento	un	60,00	3,57	214,20
01.001.010.004	Limpieza de caixa de passagem ou de gordura	un	15,00	5,44	81,60
01.001.010.005	Torneira pressmatic compact de mista, DOCOL 17160606 ou similar	un	7,00	210,49	1.473,43
01.001.010.006	Piso tátil direcional e/ou alerta, em borracha, p/deficientes visuais, dimensões 25x25cm, aplicado, rejeitado, exclusiva regularização de base	m2	3,31	192,47	637,08
01.001.010.007	Piso tátil direcional e/ou alerta, de concreto, colorido, p/deficientes visuais, dimensões 25x25cm, aplicado com argamassa industrializada ac-i, rejuntado, exclusiva regularização de base	m2	4,80	68,60	329,28
01.001.010.008	Chuveiro elétrico de plástico (lorenzetti ou similar)	un	3,00	79,91	239,73
01.002	CAMPO DO BRITO - (Rua Gabriel de Lima, s/n - CEP: 49520-000)				41.402,27
01.002.001	ADMINISTRAÇÃO LOCAL				2.529,00
01.002.001.001	Mão de obra de encarregado de turma	h	90,00	28,10	2.529,00
01.002.002	SERVIÇOS PRELIMINARES				1.542,61
01.002.002.001	Barracão para Obras de Médio Porte Reaproveitamento 2 vezes	m2	8,00	140,56	1.124,48
01.002.002.002	Retirada de entulho da obra utilizando caixa coletores capacidade 5 m3	m3	2,00	83,76	167,52
01.002.002.003	Limpieza manual de terreno com vegetação rasteira, incluindo roçagem e queima	m2	92,82	2,70	250,61
01.002.003	DEMOLIÇÕES E RETIRADAS				59,83
01.002.003.001	Demolição de alvenaria de bloco cerâmico e=0,09m - revestida	m3	1,00	18,50	18,50
01.002.003.002	Demolição de piso cerâmico ou ladrilho	m2	4,80	8,61	41,33
01.002.004	ESQUADRIAS				1.375,73
01.002.004.001	Revisão de esquadrias de alumínio	m2	34,30	32,94	1.129,84
01.002.004.002	Corião de vedação em silicone	m	86,32	1,06	91,50
01.002.004.003	Porta ou janela em alumínio, cor N/P/B, tipo veneziana, de abrir ou correr, completa inclusive caixilhos, dobradiças ou roldanas e fechadura	m2	0,54	285,91	154,39
01.002.005	PINTURA				27.409,22
01.002.005.001	Restauração - Lavagem de paredes com eflorescência nas paredes externas da edificação	m2	689,08	2,47	1.702,03
01.002.005.002	Emassamento de superfície, com aplicação de 01 demão de massa corrida, fixamento e retoques	m2	67,29	7,72	519,48
01.002.005.003	Pintura de acabamento com aplicação de 02 demãos de tinta PVA latex para interiores - cores convencionais	m2	672,87	10,33	6.950,75
01.002.005.004	Emassamento de superfície, com aplicação de 01 demão de massa acrílica, fixamento e retoques	m2	45,02	9,14	411,48
01.002.005.005	Pintura de acabamento com aplicação de 02 demãos de tinta acrílica convencional	m2	630,98	10,67	6.732,56
01.002.005.006	Aplicação manual de pintura com tinta latex pva em paredes, duas demãos - muros	m2	257,03	6,70	1.688,60
01.002.005.007	Preparo de superfície com fixamento sobre madeira	M2	10,00	4,57	45,20
01.002.005.008	Pintura de acabamento com fixamento e aplicação de 02 demãos de esmalte sintético ou óleo sobre madeira (Coralit ou similar)	m2	10,00	12,45	124,50
01.002.005.009	Limpieza com lixadeira elétrica e lixamento com lixa carburoto silício	m2	205,00	7,84	1.607,20
01.002.005.010	Pintura de Gradil Metálico, confeccionado com barras chatas 1 1/4" x 3/16", em módulos 16x16cm, ou toldinho 20x10cm, com 01 demão de tinta anti-corrosiva - zarcão e 02 demãos de esmalte sintético (medir somente uma vez)	m2	205,00	26,69	5.471,45
01.002.005.011	Aplicação de 01 demão de textura acrílica	m2	180,75	10,24	1.850,88
01.002.005.012	Pintura de acabamento com aplicação de 02 demãos de esmalte ou óleo sobre parede	m2	30,00	10,17	305,10
01.002.006	PAVIMENTAÇÃO				995,18
01.002.006.001	Piso tátil direcional e/ou alerta, em borracha, p/deficientes visuais, dimensões 25x25cm, aplicado, rejeitado, exclusiva regularização de base	m2	3,31	192,47	637,08
01.002.006.002	Piso tátil direcional e/ou alerta, de concreto, colorido, p/deficientes visuais, dimensões 25x25cm, aplicado com argamassa industrializada ac-i, rejuntado, exclusiva regularização de base	m2	4,80	68,60	329,28
01.002.006.003	Piso em concreto simples despolado, fck = 15 MPa, e = 7 cm, com forma em quadros 2,0x2,0m, para juntas de concretagem - tres usos	m2	1,00	28,82	28,82
01.002.007	COBERTURA DO ESTACIONAMENTO				7.127,49
01.002.007.001	Demolição de pavimentação em paralelepípedo ou pré-moldados de concreto e reaproveitamento	m2	3,00	6,50	19,50
01.002.007.002	Reassentamento de paralelepípedo sobre colchão de po de pedra espessura 10cm, rejuntado com argamassa traço 1:3 (cimento e areia), considerando aproveitamento do paralelepípedo	m2	3,00	34,41	103,23
01.002.007.003	Estrutura para garagem em pórticos pré-moldados de concreto armado, sem lanternim, montada e com telha de fibrocimento de 6mm, inclusive fundação	m2	42,00	166,78	7.004,76
01.002.008	DIVERSOS				363,20
01.002.008.001	Rejuntamento de revestimentos cerâmicos 20cm x 30cm	m2	58,10	5,83	338,72
01.002.008.002	Cintas e vergas em concreto armado pré-moldado fck=15 mpa, seção 9x12cm	m	1,00	24,48	24,48
01.003	CARIRA - (Praça Maria Jozita de Aragão, s/n, Bairro Matadoura Velha - CEP: 49550-000)				42.108,19
01.003.001	ADMINISTRAÇÃO LOCAL				2.529,00
01.003.001.001	Mão de obra de encarregado de turma	h	90,00	28,10	2.529,00
01.003.002	SERVIÇOS PRELIMINARES				1.626,16
01.003.002.001	Barracão para Obras de Médio Porte Reaproveitamento 2 vezes	m2	8,00	141,23	1.129,84
01.003.002.002	Retirada de entulho da obra utilizando caixa coletores capacidade 5 m3	m3	3,00	83,76	251,28
01.003.002.003	Limpieza manual de terreno com vegetação rasteira, incluindo roçagem e queima	m2	92,82	2,64	245,04
01.003.003	DEMOLIÇÕES E RETIRADAS				413,91
01.003.003.001	Demolição de alvenaria de bloco cerâmico e=0,09m - revestida	m3	1,00	18,50	18,50
01.003.003.002	Demolição de piso cerâmico ou ladrilho	m2	5,80	8,61	49,94
01.003.003.003	Remoção de telhamento com telhas onduladas fibrocimento ou alumínio	m2	59,36	5,82	345,48
01.003.004	COBERTURA				1.911,87
01.003.004.001	Telhamento com telha de fibrocimento ondulada cap = 6mm, telha de 2,13 x 1,10 m	m2	58,36	32,76	1.911,87
01.003.005	ESQUADRIAS				2.606,88
01.003.005.001	Revisão de esquadrias de alumínio	m2	34,30	32,94	1.129,84
01.003.005.002	Corião de vedação em silicone	m	86,32	1,06	91,50
01.003.005.003	Porta em alumínio, cor N/P/B, moldura-vidro, completa, inclusive caixilhos, dobradiças ou roldanas e fechadura	m2	1,83	253,48	463,87
01.003.005.004	Vidro liso incolor 4mm	m2	1,83	93,56	171,21
01.003.005.005	Revisão de esquadria de ferro - portão	m2	12,60	59,56	750,46
01.003.006	INSTALAÇÕES ELÉTRICAS				1.799,49
01.003.006.001	Revisão de luminária fluorescente 2x36w, tipo 2 (com substituição de 30% de calhas e reatores e 100% das lâmpadas) - Rev. 01	un	10,00	56,20	562,00
01.003.006.002	Luminária decorativa dupla, base em alumínio fundido, difusor esférico de vidro, com poste de 2,5m (tecnolux ref.cw 382/D ou similar), exclusive lâmpadas	un	1,00	344,63	344,63
01.003.006.003	Remoção de luminária	un	7,00	7,63	53,41
01.003.006.004	Luminária fluorescente de embutir e/ou aletas 2 x 39 w (tecnolux ref. fle-6440 ou similar), completa	un	3,00	171,44	514,32
01.003.006.005	Luminária de emergência com 48 LEDs e/ou bloco automático	un	3,00	67,54	202,62
01.003.006.006	Ponto de tomada 2p+tt, ABNT, de embutir, 10 A, com eletroduto de pvc flexível sanfonado embutido Ø 3/4", fio rígido 2,5mm² (fio 12), inclusive placa em pvc e aterramento	pl	1,00	122,51	122,51
01.003.007	RFVESTIMENTOS				65,53
01.003.007.001	Chapisco em parede com argamassa traço 1:1:3 (cimento / areia) - Revisado 08/2015	m2	1,00	4,16	4,16
01.003.007.002	Reboco ou emboço externo, de parede, com argamassa traço 1:5 - 1:2:8 (cimento / cal / areia), espessura 2,0 cm	m2	1,00	21,78	21,78
01.003.007.003	Revestimento cerâmico para parede, 10 x 10 cm, Eliane, linha galeria branco mosch. pci - 3, aplicado com argamassa industrializada ac-i, rejuntado,	m2	1,00	39,59	39,59

http://sei.tre-se.gov.br/sei/controlador.php?acao=documento_imprimir_web&acao_origem=arvore_visualizar&id_documento=743614&infra_siste... 2/6

Este documento encontra-se registrado no Conselho Regional de Engenharia e Agronomia de Sergipe, vinculado à Certidão nº 432218/2019, emitida em 22/03/2019



Certidão nº 432218/2019
23/03/2019, 08:52
Chave de Impressão: BZyC3
O documento neste ato registrado foi emitido em 22/03/2019 e contém 6 folhas



22/03/2019

SEI/TRE-SE - 0655265 - Atestado de Capacidade Técnica

exclusiv regularização de base ou emboço					
01.003.008	PINTURA				26.346,96
01.003.008.001	Restaur - Lavagem de paredes com cloro líquido nas paredes externas da edificação	m2	689,08	2,47	1.702,03
01.003.008.002	Emassamento de superfície, com aplicação de 01 demão de massa corrida, lixamento e retoques	m2	64,00	7,72	494,08
01.003.008.003	Pintura de acabamento com aplicação de 02 demãos de tinta PVA latex para interiores - cores convencionais	m2	639,94	10,33	6.610,58
01.003.008.004	Emassamento de superfície, com aplicação de 01 demão de massa acrílica, lixamento e retoques	m2	45,02	9,14	411,48
01.003.008.005	Pintura de acabamento com aplicação de 02 demãos de tinta acrílica convencional	m2	630,98	10,67	6.732,56
01.003.008.006	Aplicação manual de pintura com tinta látex pva em paredes, duas demãos - muros	m2	390,00	6,70	2.613,00
01.003.008.007	Preparo de superfície com lixamento sobre madeira	M2	10,00	4,52	45,20
01.003.008.008	Pintura de acabamento com lixamento e aplicação de 02 demãos de esmalte sintético ou óleo sobre madeira (Coralit ou similar)	m2	10,00	12,45	124,50
01.003.008.009	Limpeza com lixadeira elétrica e lixamento com lixa carbureto sílico	m2	152,41	7,84	1.194,89
01.003.008.010	Pintura de Gradil Metálico, confeccionado com barras chata 1 1/4" x 3/16", em módulos 16x16cm, ou tijolinho 20x10cm, com 01 demão de tinta anti-corrosiva - zincão e 02 demãos de esmalte sintético (medir somente uma vez)	m2	152,41	26,69	4.067,83
01.003.008.011	Aplicação de 01 demão de textura acrílica	m2	180,75	10,24	1.850,88
01.003.008.012	Pintura de acabamento com lixamento, aplicação de 01 demão de tinta à base de zincão e 02 demãos de tinta esmalte ou óleo	m2	7,30	26,69	194,84
01.003.008.013	Pintura de acabamento com aplicação de 02 demãos de esmalte ou óleo sobre parede	m2	30,00	10,17	305,10
01.003.009	PAVIMENTAÇÃO				1.069,32
01.003.009.001	Piso tátil direcional e/ou alerta, em borracha, p/deficientes visuais, dimensões 25x25cm, aplicado, rejuntado, exclusiv regularização de base	m2	3,31	192,47	637,08
01.003.009.002	Piso tátil direcional e/ou alerta, de concreto, colorido, p/deficientes visuais, dimensões 25x25cm, aplicado com argamassa industrializada ac-ii, rejuntado, exclusiv regularização de base	m2	4,80	68,60	329,28
01.003.009.003	Revestimento de piso ou parede com pedr. miracema, aplicada com argamassa industrializada ac-ii, exclusiv regularização de base	m2	1,00	52,51	52,51
01.003.009.004	Pavimentação em paralelepípedo granítico (0,80 x 0,40) sobre colchão de areia, rejuntado com argamassa de cimento e areia traço 1:3	m2	1,00	50,45	50,45
01.003.010	DIVERSOS				154,86
01.003.010.001	Peçula insulfilm aplicada ou similar	m2	2,79	30,51	85,13
01.003.010.002	Ponto de água fria embutido, c/material pvc rígido soldável Ø 25mm	un	1,00	69,74	69,74
01.003.011	COBERTURA DO ESTACIONAMENTO				3.584,20
01.003.011.001	Demolição de pavimentação em paralelepípedo ou pré-moldados de concreto e reaproveitamento	m2	3,00	6,50	13,00
01.003.011.002	Reassentamento de paralelepípedo sobre colchão de po. do. pedra espessura 10cm, rejuntado com argamassa traço 1:3 (cimento e areia), considerando aproveitamento do paralelepípedo	m2	3,00	34,41	68,82
01.003.011.003	Estrutura para garagem em pórticos pré-moldados de concreto armado, sem lanternim, montada e com telha de fibrocimento de 6mm, inclusive fundação	m2	21,00	166,78	3.502,38
01.004	AQUÍDABA - (Avenida Min. Leonor Barreto Franco, 137, Centro - CEP: 49790-000)				21.715,81
01.004.00	ADMINISTRAÇÃO LOCAL				2.529,00
01.004.00.001	Mão de obra de encarregado de turma	h	90,00	28,10	2.529,00
01.004.00	DEMOLIÇÕES E RETIRADAS				402,68
01.004.00.001	Demolição de piso em pedra	m2	1,00	16,06	16,06
01.004.00.002	Demolição manual de piso em concreto simples e/ou cimentado	m2	3,64	16,05	58,42
01.004.00.003	Demolição de revestimento cerâmico ou azulejo	m2	13,01	12,35	160,67
01.004.00.004	Retirada de entulho da obra utilizando caixa coletora capacidade 5 m3	m3	2,00	83,76	167,52
01.004.00	ESQUADRIAS				2.946,39
01.004.00.001	Revisão de esquadria de madeira	m2	21,74	60,73	1.320,27
01.004.00.002	Porta em madeira compensada (canela), lisa, semi-ôca, 0,60 x 1,80 m, inclusive batentes e ferragens (livre/ocupado)	un	1,00	439,03	439,03
01.004.00.003	Revisão de esquadrias de alumínio	m2	17,61	67,41	1.187,09
01.004.00	INSTALAÇÕES HIDROSSANITÁRIAS				1.097,72
01.004.00.001	Substituição de caixa d'água em polietileno, 500 litros, com acessórios	un	1,00	466,25	466,25
01.004.00.002	Torneira pressmatic compact de mesa, DOCOL 17160606 ou similar	un	3,00	210,49	631,47
01.004.00	INSTALAÇÕES ELÉTRICAS				562,00
01.004.00.001	Revisão de luminária fluorescente 2x36w, tipo 2 (com substituição de 30% de calhas e reatores e 100% das lâmpadas) - Rev. 01	un	10,00	56,20	562,00
01.004.00	REVESTIMENTOS				924,52
01.004.00.001	Emboço, para recebimento de cerâmica, em argamassa traço 1:2:8, preparo manual, aplicado manualmente em faces internas de paredes, para ambiente com área menor que 3m2, espessura de 20mm, com exceção de talasas. at_06/2014	m2	15,58	27,53	428,92
01.004.00.002	Revestimento cerâmico para piso ou parede, 20 x 20 cm, Elizabeth ou similar, linha Cristal Bege, aplicado com argamassa industrializada ac-ii, rejuntado, exclusiv regularização de base ou emboço	m2	15,58	31,81	495,60
01.004.00	PINTURA				9.883,42
01.004.00.001	Restaur - Lavagem de paredes com cloro líquido nas paredes externas da edificação	m2	85,36	2,47	210,84
01.004.00.002	Restaur - Lavagem de paredes com cloro líquido no piso de pedra externo	m2	39,40	2,47	97,32
01.004.00.003	Emassamento de superfície, com aplicação de 01 demão de massa corrida, lixamento e retoques	m2	41,90	7,72	323,47
01.004.00.004	Pintura de acabamento com aplicação de 02 demãos de tinta PVA latex para interiores - cores convencionais	m2	419,05	10,33	4.328,79
01.004.00.005	Emassamento de superfície, com aplicação de 01 demão de massa acrílica, lixamento e retoques	m2	17,09	9,14	156,20
01.004.00.006	Pintura de acabamento com aplicação de 02 demãos de tinta acrílica convencional	m2	170,93	10,67	1.823,87
01.004.00.007	Aplicação manual de pintura com tinta látex pva em paredes, duas demãos - muros	m2	88,44	6,70	592,55
01.004.00.008	Pintura de acabamento com lixamento e aplicação de 02 demãos de esmalte sintético ou verniz sobre madeira (Coralit ou similar)	m2	64,87	12,45	807,63
01.004.00.009	Limpeza com lixadeira elétrica e lixamento com lixa carbureto sílico	m2	44,68	7,84	350,29
01.004.00.010	Pintura de Gradil Metálico, confeccionado com barras chata 1 1/4" x 3/16", em módulos 16x16cm, ou tijolinho 20x10cm, com 01 demão de tinta anti-corrosiva - zincão e 02 demãos de esmalte sintético (medir somente uma vez)	m2	44,68	26,69	1.192,51
01.004.00	PAVIMENTAÇÃO				3.370,09
01.004.00.001	Piso tátil direcional e/ou alerta, em borracha, p/deficientes visuais, dimensões 25x25cm, aplicado, rejuntado, exclusiv regularização de base	m2	1,71	192,47	329,12
01.004.00.002	Piso tátil direcional e/ou alerta, de concreto, colorido, p/deficientes visuais, dimensões 25x25cm, aplicado com argamassa industrializada ac-ii, rejuntado, exclusiv regularização de base	m2	1,00	68,60	68,60
01.004.00.003	Regularização de base para revat. de pisos com arg. traço 1:4, esp. média = 2,5cm	m2	3,64	16,57	60,31
01.004.00.004	Revestimento cerâmico para piso ou parede, 50 x 50 cm, Eliame, linha branco plus po ou similar, aplicado com argamassa industrializada ac-ii, rejuntado, exclusiv regularização de base ou emboço	m2	12,00	65,84	790,08
01.004.008.005	Raspagem, cataflegem, aplicação de selador e polimento com sinteco (assvalho)	m2	76,33	27,80	2.121,97
01.005	ITABAIANA - (Avenida Dr. Luiz Magalhães, s/n, Bairro Serrano - CEP: 49503-256)				551,40
01.005.00	SERVIÇOS PRELIMINARES				109,20
01.005.00.001	Deslocamento de equipe	km	104,00	1,05	109,20
01.005.00	ESQUADRIAS				442,20
01.005.00.001	Restaur - Reconstrução de Dobradiças em Chapa de Aço, dim. max. 3" x 5"	un	10,00	44,22	442,20
01.006	POÇO VERDE - (Rua João José do Rosário, s/n Nação - CEP: 49490-000)				3.981,12
01.006.00	SERVIÇOS PRELIMINARES				306,60
01.006.00.001	Deslocamento de equipe	km	292,00	1,05	306,60
01.006.00	ESQUADRIAS				2.267,13
01.006.00.001	Remoção de Vidro Temperado	m2	15,24	10,07	153,47

http://sei.tre-se.gov.br/sei/controlador.php?acao=documento_imprimir_web&acao_origem=arvore_visualizar&id_documento=743614&infra_siste... 3/6

Este documento encontra-se registrado no Conselho Regional de Engenharia e Agronomia de Sergipe, vinculado à Certidão nº 432218/2019, emitida em 22/03/2019



Certidão nº 432218/2019
23/03/2019, 08:52
Chave de Impressão: BZyC3
O documento neste ato registrado foi emitido em 22/03/2019 e contém 6 folhas



22/03/2019

SEI/TRE-SE - 0655265 - Atestado de Capacidade Técnica

01.006.002.002	002	Vidro temperado 10mm, liso, fumê, com ferragens	m2	5,73	318,11	1.822,77
01.006.002.003	003	Instalação de vidro temperado, espessura 10mm, exctusive fornecimento, inclusive massa para vedação	m2	9,51	25,37	241,27
01.006.002.004	004	Desmontagem e reinstalação de mola hidráulica de piso para porta de vidro temperado	un	3,00	24,81	49,62
01.006.003		ESTRUTURAS METÁLICAS				1.407,39
01.006.003.001	001	Barra de apoio em tubo de aço galvanizado, d= 4", inclusive pintura em esmalte sintético	m	12,40	112,03	1.389,17
01.006.003.002	002	Cantoneira de ferro "L" abas iguais - 3/4" x 1/8" para chumbamento dos tubos galvanizados	m	1,00	18,22	18,22
01.007		ITAPORANGA D'AJUDA - (Avenida Emídio Maxi Neto, nº 170, Centro - CEP: 49120-000)				261,46
01.007.001	001	Deslocamento de equipe	km	58,00	1,05	60,90
01.007.002	002	Película insulfilm aplicada ou Similar	m2	5,80	34,58	200,56
01.008		TOBIAS BARRETO - (Praça Castelo Branco, s/n, Centro - CEP: 49300-000)				318,07
01.008.001	001	Deslocamento de equipe	km	258,00	1,05	270,90
01.008.002	002	Substituição de tampa de caixa de proteção de policarbonato p/ligação em parede	un	1,00	47,17	47,17
01.009		BOQUIM - (Pg. Ciríaca Gov. João Alves Filho, s/n - CEP: 49360-000)				193,94
01.009.001	001	Deslocamento de equipe	km	160,00	1,05	168,00
01.009.002	002	Película insulfilm aplicada ou Similar	m2	0,75	34,58	25,94
01.010		N. SENHORA DA GLÓRIA - (Avenida Manoel Elídio da Mota, s/n. Nova Esperança - CEP: 49680-000)				407,77
01.010.001	001	Deslocamento de equipe	km	242,00	1,05	254,10
01.010.002	002	Película insulfilm aplicada ou Similar	m2	3,78	34,58	130,71
01.010.003	003	Placa de indicativa em acrílico e adesivo, dim. 15 x 15 cm	Un	1,00	22,96	22,96
01.011		CRISTINÁPOLIS - (Rua João Ferreira Santos Reis, nº 117, Centro - CEP: 49270-000)				317,58
01.011.001	001	Deslocamento de equipe	km	230,00	1,05	241,50
01.011.002	002	Película insulfilm aplicada ou Similar	m2	3,30	34,58	76,08
01.012		UMBAÚBA - (Rua Aniceto Lima, s/n, Centro - CEP: 49260-000)				346,22
01.012.001	001	Deslocamento de equipe	km	198,00	1,05	207,90
01.012.002	002	Película insulfilm aplicada ou Similar	m2	4,00	34,58	138,32
01.013		LAGARTO - (Rodovia Antônio Martins de Menezes, s/n - CEP: 49400-000)				649,70
01.013.001	001	Deslocamento de equipe	km	152,00	1,05	159,60
01.013.002	002	Grade de ferro com barra quadrada de 5/8" na vertical, duas barras de quadrada de 1" na horizontal e quadro com barra de ferro de 1", inclusive chumbadores com parafusos	m2	0,65	530,58	344,88
01.013.003	003	Substituição de tampa de quadro de medição bifásica (de 6 a 10 kva) com caixa em neril	un	1,00	98,05	98,05
01.013.004	004	Substituição de tampa de caixa de proteção de policarbonato p/ligação em parede	un	1,00	47,17	47,17
01.014		ITABANTINA - (Travessa Francisco Severo, nº 117, Centro - CEP: 49290-000)				340,87
01.014.001	001	Deslocamento de equipe	km	240,00	1,05	252,00
01.014.002	002	Película insulfilm aplicada ou Similar	m2	2,57	34,58	88,87
01.015		CAPELA - (Praça do Conjunto Manoel Cardoso de Souza Filho, s/n - CEP: 49700-000)				232,56
01.015.001	001	Deslocamento de equipe	km	152,00	1,05	159,60
01.015.002	002	Película insulfilm aplicada ou Similar	m2	2,11	34,58	72,96
01.016		PORTO DA FOLHA - (Rua das Onças, s/n, Coroa do Meio - CEP: 49800-000)				1.072,18
01.016.001	001	Deslocamento de equipe	km	364,00	1,05	382,20
01.016.002	002	Andaime tubular metálico simples - peça x dia	PxD	20,00	0,16	3,20
01.016.003	003	Demolição de revestimento em mármore	m2	2,00	11,14	22,28
01.016.004	004	Demolição de reboco	m2	2,50	6,16	15,40
01.016.005	005	Reboco ou emboço externo, de parede, com argamassa traço 15 - 1:2:8 (cimento / cal / areia), espessura 2,5 cm	m2	2,50	26,54	66,35
01.016.006	006	Revestimento para piso ou parede em mármore branco, aplicado com argamassa industrializada ac-i, rejuntado, exctusive emboço	m2	2,50	233,10	582,75
01.017		FÓRUM DES. A/OÍSIO DE ABRFU/IMA - (Rua Itabalana, nº 580, Bairro São José, Centro - CEP: 49015-110 - Aracaju-SE)				20.108,00
01.017.001		ADMINISTRAÇÃO LOCAL				2.529,00
01.017.001.001	001	Mão de obra de encarregado de turma	h	90,00	28,10	2.529,00
01.017.002		DEMOLIÇÕES E RETIRADAS				1.487,35
01.017.002.001	001	Retirada de entulho da obra utilizando caixa coleitora capacidade 5 m3	m3	6,00	83,76	502,56
01.017.002.002	002	Remoção de esquadria metálica	m2	10,00	11,74	117,40
01.017.002.003	003	Desmontagem de Estrutura Metálica com retirada de solda e corte de peças por meio de fixadeira	m2	10,00	5,51	55,10
01.017.002.004	004	Demolição manual de concreto simples	m3	1,31	160,32	210,02
01.017.002.005	005	Demolição de piso cerâmico ou ladrilho	m2	26,18	8,61	225,41
01.017.002.006	006	Remoção de luminária	un	10,00	7,63	76,30
01.017.002.007	007	Remoção de telhamento com telhas onduladas fibrocimento ou alumínio	m2	57,00	5,78	330,56
01.017.003		VEDAÇÃO				994,96
01.017.003.001	001	Demolição de divisórias tipo divilux	m2	18,26	10,19	186,07
01.017.003.002	002	Assentamento de divisória Divilux (painel cego), e=40mm, com perfis em alumínio ou similar	m2	18,26	22,01	401,90
01.017.003.003	003	Vidro liso incolor 4mm	m2	4,35	93,56	406,99
01.017.004		COBERTURA				4.443,84
01.017.004.001	001	Telhamento com telha de fibrocimento ondulada esp = 6mm, telha de 2,13 x 1,10 m	m2	52,00	32,76	1.703,52
01.017.004.002	002	Destelhamento, carga e re-telhamento de telha de fibrocimento ondulada	m2	18,00	16,01	288,18
01.017.004.003	003	Cobertura em policarbonato alveolar de 6mm, fixado em peças de alumínio inclusive instalação	m2	4,20	313,90	1.318,38
01.017.004.004	004	Cortão de vedação em silicone	m	49,60	1,06	52,58
01.017.004.005	005	Impermeabilização c/ manta asfáltica aluminizada 3mm, estruturada com não-tecido de poliéster, inclusive aplicação de 1 demão de primer	m2	10,50	68,24	716,52
01.017.004.006	006	Perfil "U" chapa aço dobrada 75 x 38mm, esp=3mm	m	10,50	34,73	364,67
01.017.005		INSTALAÇÕES HIDROSSANITÁRIAS				4.591,65
01.017.005.001	001	Flange pvc rígido para caixa d'água 50mm (adaptador c/flange e anel)	un	15,00	32,11	481,65
01.017.005.002	002	Tubo pvc, soldável, dn 50 mm, instalado em reservação de água de edificação que possua reservatório de fibra/fibrocimento fornecimento e instalação.	m	6,00	14,30	85,80
01.017.005.003	003	Registro gaveta bruto, d = 50 mm (2") - ref. 1502-R, Pn16, Deca ou similar	un	3,00	113,98	327,96
01.017.005.004	004	Joelho 90 graus, pvc, soldável, dn 50 mm instalado em reservação de água de edificação	un	8,00	10,31	82,48
01.017.005.005	005	Adaptador de pvc rígido soldável curto c/ bolsa e rosca p/ registro diâm - 50mm x 11,2"	un	3,00	11,26	33,78
01.017.005.006	006	Bucha de redução curta de pvc rígido soldável, marrom, diâm - 50 x 40mm	un	8,00	6,83	54,64
01.017.005.007	007	Substituição de caixa d'água em polietileno, 500 litros, inclusive remoção e sem acessórios	un	6,00	414,50	2.487,00
01.017.005.008	008	Maleiramento em massaranduba/madeira de lei, peça serrada 5cm x 9cm	m	60,00	19,16	1.149,60
01.017.006		INSTALAÇÕES ELÉTRICAS				769,70
01.017.006.001	001	Luminária calha sobrepor p/lamp. fluorescente 2x40w, completa, incl.reator eletrônico e lâmpadas - Rev. 01	un	10,00	76,97	769,70
01.017.007		PINTURA				3.469,70
01.017.007.001	001	Pintura de acabamento com lixamento, aplicação de 01 demão de tinta à base de zarcão e 02 demãos de tinta esmalte ou óleo	m2	130,00	26,69	3.469,70
01.017.008		PAVIMENTAÇÃO				1.821,80
01.017.008.001	001	Tampa de concreto armado 60x60x5cm para caixa	un	2,00	20,78	41,56
01.017.008.002	002	Lasro de concreto magro, aplicado em pisos ou radiers, espessura de 5 cm. af_07_2016	m2	26,18	18,65	488,26
01.017.008.003	003	Piso em ladrilho hidráulico "trotuim" 20 x 20 cm, sobre base niveladora de argamassa	m2	26,18	49,35	1.291,98
01.018		SEDE - (CENAF, Lote 7, Variante 2 - Bairro Capucho - CEP 49081-000 - Aracaju - SE)				64.512,79
01.018.001		ADMINISTRAÇÃO LOCAL				2.529,00
01.018.001.001	001	Mão de obra de encarregado de turma	h	90,00	28,10	2.529,00
01.018.002		GARAGEM DE VEÍCULOS OFICIAIS				10.829,24
01.018.002.001	001	Andaime tubular metálico simples - peça x dia	PxD	640,00	0,14	89,60
01.018.002.002	002	Desmontagem de Estrutura Metálica com retirada de solda e corte de peças por meio de fixadeira	m2	5,00	5,51	27,55
01.018.002.003	003	Perfil u dobrado de chapa udc simples- 100 x 50 x 3 mm (4.50 kg/m) com cordão de solda	kg	5,00	28,22	141,10
01.018.002.004	004	Estrutura metálica em aço, para pórticos e tórcas, composta de peris usinados, chapas e tirantes de aço, soldados, pintura de acordo com especificação Npb-1550	kg	60,00	17,79	1.067,52

http://sei.tre-se.gov.br/sei/controlador.php?acao=documento_imprimir_web&acao_origem=arvore_visualizar&id_documento=743614&infra_siste... 4/6

Este documento encontra-se registrado no Conselho Regional de Engenharia e Agronomia de Sergipe, vinculado à Certidão nº 432218/2019, emitida em 22/03/2019



Certidão nº 432218/2019
23/03/2019, 08:52
Chave de Impressão: BZyc3
O documento neste ato registrado foi emitido em 22/03/2019 e contém 6 folhas



22/03/2019

SEI/TRE-SE - 0655265 - Atestado de Capacidade Técnica

01.018.002.005	Fornecimento e instalação de eletroduto metálico 50 x 50 x 3000 mm (ref. valcnam ou similar)	un	6,00	31,87	191,23
01.018.002.006	Refletor TR Led, corpo em alumínio, vidro temperado, potência 20W, bivolt, temp.cor 3000K, IP-65, da Taschibra ou similar	un	3,00	105,00	315,00
01.018.002.007	Ponto de luz em teto ou parede, com eletroduto de pvc flexível sanfonado aparente Ø 3/4"	un	3,00	133,96	401,88
01.018.002.008	Tubo pvc rígido c/anel borracha, serie normal, p/esgoto predial, d = 100mm	m	25,00	21,60	540,00
01.018.002.009	Jochto 90° em pvc rígido soldável, para esgoto predial, diâm = 100mm	un	8,00	16,18	129,44
01.018.002.010	Fixação de tubos verticais de ppe diâmetros maiores que 75 mm com abraçadeira metálica rígida tipo d 3", fixada em perfilado em alvenaria. af_05/2015	m	20,00	2,53	50,40
01.018.002.011	Remoção de pintura à óleo ou esmalte	m2	40,00	7,98	319,20
01.018.002.012	Limpeza de superfícies com jato de alta pressão de ar e água	m2	203,72	1,23	250,58
01.018.002.013	Pintura de proteção com aplicação de 01 demão de tinta Super Galvite (Sherwin Williams ou similar), inclusive lixamento	m2	40,00	6,80	272,00
01.018.002.014	Pintura de acabamento com aplicação de 02 demãos de tinta epóxi acrílica, Sumador 258 WB, marca Sherwin Williams	m2	243,72	28,86	7.033,76
01.018.002	IMPERMEABILIZAÇÃO NA COBERTURA DO ESPAÇO CULTURAL				8.947,24
01.018.002.001	Remoção de impermeabilização com manta asfáltica	m2	93,50	4,26	398,31
01.018.002.002	Remoção de telhamento com telhas onduladas fibrocimento ou alumínio	m2	13,00	5,83	75,66
01.018.002.003	Retirada de entulho da obra utilizando caixa coleira capacidade 5 m3	m3	3,00	83,76	251,28
01.018.002.004	Telhamento com telha de alumínio c= 0,5 mm, trapezoidal, acabamento em alumínio cor fosca	m2	13,00	52,18	678,34
01.018.002.005	Impermeabilização c/ manta asfáltica aluminiada 3mm, estruturada com não-tecido de poliéster, inclusive aplicação de 1 demão de primer	m2	106,05	68,24	7.236,85
01.018.002.006	Tubo guia 2" (galvanizado), l=7,50m e corrente galvanizada l=3,00m	un	1,00	164,48	164,48
01.018.002.007	Estrutura metálica em aço, para pórticos e fôtons, composta de peris usinados, chapas e tirantes de aço, soldados, pintura de zinco com especificação Npb-1550	kg	8,00	17,79	142,32
01.018.002	BICICLETÁRIO				3.563,49
01.018.002.001	Demolição de concreto simples	m3	0,62	177,06	109,78
01.018.002.002	Retirada de entulho da obra utilizando caixa coleira capacidade 5 m3	m3	0,60	83,76	50,26
01.018.002.003	Tubo aço galvanizado d=3" p/bicicletário, dimensão: h=75cm, L=75cm, fixado em base de concreto, pintado c/esmalte sintético, exceto base de concreto e pintura de acabamento	un	20,00	147,39	2.947,80
01.018.002.004	Pintura esmalte alto brilho, duas demãos, sobre superfície metálica	m2	13,50	18,53	250,16
01.018.002.005	Concreto simples fabricado na obra, fck=13,5 mpa, lançado e adensado	m3	0,62	331,46	205,51
01.018.002	ESPAÇO DE CONVIVÊNCIA				3.641,76
01.018.002.001	Limpeza de superfícies com aplicação de 01 demão de aguarás	M2	54,00	6,42	346,68
01.018.002.002	Película insulfilm aplicada ou similar	m2	108,00	30,51	3.295,08
01.018.002	ADAPTAÇÃO DO ALMOXARIFADO				26.943,98
01.018.002.001	Retirada de entulho da obra utilizando caixa coleira capacidade 5 m3	m3	17,40	83,76	1.457,43
01.018.002.002	Andaime tubular metálico simples - peça x dia	Px/D	600,00	0,14	84,00
01.018.002.003	Demolição manual de concreto armado	m3	5,87	246,65	1.447,84
01.018.002.004	Demolição de alvenaria de bloco cerâmico e=0,09m - revestida	m3	9,90	18,50	183,15
01.018.002.005	Fornecimento e assentamento de perfil "U" duplo dobrado de chapa UDC simples 100x50x3mm	m	50,00	90,85	4.542,50
01.018.002.006	Tela de aço galvanizado fio 10 bwg, malha 1", ondulada, quadrada, fixada em moldura constituída de cantoneira de aço "L" abus iguais 3/4" x 3/4" x 1/8"	m2	120,00	83,84	10.060,80
01.018.002.007	Fornecimento e instalação de eletroduto metálico 50 x 50 x 3000 mm (ref. valcnam ou similar)	un	7,00	31,87	223,09
01.018.002.008	Suporte vertical 50 x 50mm para fixação de eletroduto metálico (ref. Mopa ou similar)	un	7,00	6,68	46,76
01.018.002.009	Ponto de luz em parede ou teto, com eletroduto pvc rígido Ø 1"	un	7,00	157,33	1.101,31
01.018.002.010	Curva para eletroduto de pvc rígido roscável, diâm = 32mm (1")	un	2,00	5,33	10,66
01.018.002.011	Luxa para eletroduto de pvc rígido roscável, diâm = 32mm (1")	un	4,00	2,04	8,16
01.018.002.012	Luminária calha sobrepor p/lamp fluorescente 2x40w, completa, incl.reator eletrônico e lâmpadas - Rev. 01	un	7,00	76,97	538,79
01.018.002.013	Ponto de tomada 2p 1 t de sobrepor, 10 A, de uso geral, ABNT, c/canaleta plastica 20x25mm,"Sistema X", inclusive aterramento	pt	10,00	142,34	1.423,40
01.018.002.014	Interruptor 03 seções com caixa pvc 4" x 2", aparente	un	1,00	9,26	9,26
01.018.002.015	Disjuntor termomagnético monopolar 25 A, padrão DIN (linha branca), curva de disparo B, corrente de interrupção 5KA, ref.: Siemens 5 SX1 ou similar.	un	1,00	14,76	14,76
01.018.002.016	Disjuntor termomagnético monopolar 16 A, padrão DIN (linha branca) curva de disparo B, corrente de interrupção 5KA, ref.: Siemens 5 SX1 ou similar.	un	1,00	14,76	14,76
01.018.002.017	Disjuntor termomagnético bipolar 40 A, padrão DIN (Europeu - linha branca), curva C, corrente 5KA	un	1,00	57,80	57,80
01.018.002.018	Cabo de cobre isolado pvc rígido unipolar seção 6mm², 450/750v / 70°C	m	50,00	5,47	273,50
01.018.002.019	Quadro de distribuição de embutir, sem barramento, em resina termoplástica, para até 12 disjuntores padrão europeu (linha branca), exclusivos disjuntores	un	1,00	138,36	138,36
01.018.002.020	Remoção e reinstalação de luminária	un	7,00	15,20	106,40
01.018.002.021	Fornecimento e instalação de eletroduto metálico 50 x 50 x 3000 mm (ref. valcnam ou similar)	un	7,00	31,87	223,09
01.018.002.022	Adaptação de portão em alumínio - almoxarifado	m2	14,40	79,11	1.139,18
01.018.002.023	Regularização de reboco interno, de parede, com argamassa traço 16 - 1:2:10 (cimento / cal / areia), espessura 0,5 cm	m2	1,80	6,56	11,81
01.018.002.024	Pintura de acabamento com aplicação de 02 demãos de tinta PVA latex para interiores - cores convencionais	m2	64,34	10,33	664,63
01.018.002.025	Pintura de acabamento com aplicação de 01 demão de tinta à base de zarcão e 02 demãos de tinta esmalte ou óleo	m2	80,00	26,69	2.135,20
01.018.002.026	Lona plástica preta	m2	120,00	3,65	438,00
01.018.002.027	Soleira em granito cinza andorinha, l = 18 cm, e = 2 cm	m	15,00	39,29	589,35
01.018.002	ANEXO				8.058,07
01.018.002.001	Recuperação de fôrco de pvc, em placas 1,25 x 0,625, cor branca ou palha, marca Meilabil ou similar, com reaproveitamento das placas e substituição da estrutura de fixação (perfis)	m2	294,09	25,94	7.628,69
01.018.002.002	Limpeza geral das placas do fôrco	m2	294,09	1,46	429,37
01.019	SERVIÇOS ADICIONAIS				8.263,72
01.019.001	AQUIDABA - (Avenida Min. Leonor Barreto Franco, n° 137, Centro - CEP: 49790-000)				318,35
01.019.001.001	Película insulfilm aplicada ou similar	m2	3,62	30,51	110,45
01.019.001.002	Deslocamento de equipe	km	198,00	1,05	207,90
01.019.002	CAMPO DO BRITO - (Rua Gabriel de Lima, s/n - CEP: 49520-000)				341,63
01.019.002.001	Película insulfilm aplicada ou similar	m2	6,93	30,51	211,43
01.019.002.002	Deslocamento de equipe	km	124,00	1,05	130,20
01.019.003	CEDRO DE SÃO JOÃO - (Rodovia Promotor Valdir de Freitas Dantas - CEP: 49790-000)				1.235,26
01.019.003.001	Grade de proteção com barras de ferro 5/8"	m2	8,10	125,02	1.012,66
01.019.003.002	Deslocamento de equipe	km	212,00	1,05	222,60
01.019.004	PROPRIA - (Avenida João Barbosa Porto, s/n - CEP: 49900-000)				759,00
01.019.004.001	Película insulfilm aplicada ou similar	m2	17,65	30,51	538,50
01.019.004.002	Deslocamento de equipe	km	210,00	1,05	220,50
01.019.005	FÓRUM DFS. AL OÍSIO DE ABRFU LIMA - (Rua Itabalana, n° 580, Bairro São José, Centro - CEP: 49015-110 - Aracaju-SF)				2.609,48
01.019.005.001	Emassamento de superfície, com aplicação de 01 demão de massa corrida, lixamento e retoques	m2	12,45	7,72	96,11
01.019.005.002	Pintura de acabamento com aplicação de 02 demãos de tinta PVA latex para interiores - cores convencionais	m2	124,51	10,33	1.286,19
01.019.005.003	Emassamento de superfície, com aplicação de 01 demão de massa acrílica, lixamento e retoques	m2	10,20	9,14	93,23
01.019.005.004	Pintura de acabamento com aplicação de 02 demãos de tinta acrílica convencional	m2	101,98	10,67	1.088,13
01.019.005.005	Pintura de acabamento com lixamento e aplicação de 02 demãos de esmalte sintético ou óleo sobre madeira (Coralist ou similar)	m2	3,68	12,45	45,82
	TOTAL DO ORÇAMENTO				250.014,12

http://sei.tre-se.gov.br/sei/controlador.php?acao=documento_imprimir_web&acao_origem=arvore_visualizar&id_documento=743614&infra_siste... 5/6

Este documento encontra-se registrado no Conselho Regional de Engenharia e Agronomia de Sergipe, vinculado à Certidão nº 432218/2019, emitida em 22/03/2019



Certidão nº 432218/2019

23/03/2019, 08:52

Chave de Impressão: BZyC3

O documento neste ato registrado foi emitido em 22/03/2019 e contém 6 folhas



22/03/2019

SEI/TRE-SE - 0655265 - Atestado de Capacidade Técnica

Quantitativos	1		
Contratação	3/2018		
Valor	244.750,40 - 5.263,72 (Aditivo) = R\$ 250.014,12		
Execução	De 02/07/2018 até 29/10/2018		
Prazos	Vigência	210	Execução
			120

EXECUÇÃO

Desempenho da Contratação	SATISFATORIO
Ocorrências	SEM REGISTROS. SERVIÇO EXECUTADO DENTRO DO PRAZO CONTRATUAL.
Penalidades	NÃO HOLVE

(assinado eletronicamente)
Marcos Vinícius Santos Muniz Prado
 Engenheiro Civil - CREA-SE - 270479658-0
 Chefe da Seção de Obras e Serviços de Engenharia - SEENG

(assinado eletronicamente)
Rubens Lisbôa Maciel Filho
 Diretor Geral
 CONTRATANTE



Documento assinado eletronicamente por **MARCOS VINICIUS SANTOS MUNIZ PRADO**, Analista Judiciário, em 21/03/2019, às 11:41, conforme art. 1º, III, "b", da Lei nº 11.419/2006.



Documento assinado eletronicamente por **RUBENS LISBÔA MACIEL FILHO**, Diretor Geral, em 21/03/2019, às 12:58, conforme art. 1º, III, "b", da Lei nº 11.419/2006.



A autenticidade deste documento pode ser conferida no site https://apps.trc-se.org.br/cria/controlador_externo.php?acao=documento_conferir&id_documento=0 informando o código verificador **#0655265** e o código CRC **#F3FD88F**

0020966-37.2018.6.15.8000

06552651

Este documento encontra-se registrado no Conselho Regional de Engenharia e Agronomia de Sergipe, vinculado à Certidão nº 432218/2019, emitida em 22/03/2019



Certidão nº 432218/2019
 23/03/2019, 08:52

Chave de Impressão: BZyC3

O documento neste ato registrado foi emitido em 22/03/2019 e contém 6 folhas

http://sei.tre-se.gov.br/sei/controlador.php?acao=documento_imprimir_web&acao_origem=arvore_visualizar&id_documento=743614&infra_siste... 6/6





Certidão de Acervo Técnico - CAT
Resolução Nº 1025 de 30 de Outubro de 2009

CREA-AM

CAT COM REGISTRO DE ATESTADO

943041/2018

Atividade concluída

Conselho Regional de Engenharia e Agronomia do Amazonas

CERTIFICAMOS, em cumprimento ao disposto na Resolução nº 1.025, de 30 de outubro de 2009, do Confea, que consta dos assentamentos deste Conselho Regional de Engenharia e Agronomia do Amazonas - Crea-AM, o Acervo Técnico do profissional **DANNY NOGUEIRA FERNANDES** referente à(s) Anotação(ões) de Responsabilidade Técnica - ART abaixo discriminada(s):

Profissional: **DANNY NOGUEIRA FERNANDES**
Registro: **0407013679** RNP: **0407013679**
Título profissional: ENGENHEIRO CIVIL

Número da ART: **320442014** Tipo de ART: ART Registrada em: 29/10/2014 Baixada em: 08/03/2018
Forma de registro: INICIAL Participação técnica: INDIVIDUAL
Empresa contratada:

Contratante: **DANNY NOGUEIRA FERNANDES** CPF/CNPJ: **769.523.392-72**
Endereço do contratante: RUA COMANDANTE FERRAZ Nº: 473
Complemento: Bairro: **BETÂNIA**
Cidade: **MANAUS** UF: **AM** CEP: **69.073-060**
Contrato: 0420140032044 Celebrado em: 03/11/2014
Valor do contrato: R\$ 200.000,00 Tipo de contratante: CONTRATANTE
Ação institucional: Outros
Endereço da obra/serviço: RUA ITARUMA COM JERONIMO MONTEIRO Nº: SN
Complemento: Bairro: **NOVO ALEIXO**
Cidade: **MANAUS** UF: **AM** CEP: **69.098-214**
Data de início: 03/11/2014 Conclusão efetiva:
Finalidade: SEM DEFINIÇÃO
Proprietário: **DANNY NOGUEIRA FERNANDES** CPF/CNPJ: **769.523.392-72**
Atividade Técnica: 1 - **OUTRO** #200000 - CONTRATO (OBRA OU SERVIÇO) 200 - OUTRO 200000 R\$;

Observações

CONSTRUÇÃO DE UMA GALERIA COMERCIAL COM 2 PAVIMENTOS, TOTALIZANDO 600 M2 DE ÁREA CONSTRUÍDA.
INFORMAÇÕES DO SISTEMA DE ART ONLINE
Atividade: CONTRATO (OBRA OU SERVIÇO)

Informações Complementares

CERTIFICAMOS, finalmente, que se encontra vinculado à presente Certidão de Acervo Técnico – CAT, o atestado contendo 4 folha(s), expedido pelo contratante da obra/serviço, a quem cabe a responsabilidade pela veracidade e exatidão das informações nele constantes.

Certidão de Acervo Técnico nº 943041/2018
18/04/2018, 17:07
zzAzb

A Certidão de Acervo Técnico (CAT) à qual o atestado está vinculado constituirá prova da capacidade técnico-profissional da pessoa jurídica somente se o responsável técnico indicado estiver ou venha a ser integrado ao seu quadro técnico por meio de declaração entregue no momento da habilitação ou da entrega das propostas.

Certificamos que se encontra vinculado à presente CAT o atestado apresentado em cumprimento à Lei nº 8.666/93, expedido pela pessoa jurídica contratante, a quem cabe a responsabilidade pela veracidade e exatidão das informações nele constantes. É de responsabilidade deste Conselho a verificação da atividade profissional em conformidade com a Lei nº 5.194/66 e Resoluções do Conselho Federal de Engenharia e Agronomia - CONFEA.

Esta certidão perderá a validade, caso ocorra qualquer alteração posterior dos elementos cadastrais nela contidos.

Fica(m) Excluído(s), no entanto, o(s) serviço(s) cujas atribuições não competem ao(s) profissional(is) em questão.

A autenticidade desta Certidão pode ser verificada em:
<http://publico.crea-am.org.br/>, com a chave: zzAzb

Conselho Regional de Engenharia e Agronomia do Amazonas

Rua Costa Azevedo, 174, Centro - Manaus-AM

Tel: + 55 (92) 2125-7120 Fax: + 55 (92) 2125-7122 E-mail: faleconosco@crea-am.org.br



Impresso em: 19/04/2018, às 09:26.



ATESTADO DE CAPACIDADE TÉCNICA

Atestamos para os devidos fins, que a empresa **Fernandes Construções Eireli**, com o CNPJ 27.816.603/0001-12, sob responsabilidade técnica do profissional **Danny Nogueira Fernandes** com CREA de número 14161-D que executou a obra de forma satisfatória os serviços de Construção Civil em geral, na Rua Jerônimo Monteiro nº02 bairro: Novo Aleixo, conforme dados abaixo,

Dados do Contrato:

Contratante: AMERICAN BULL PET SHOP – CNPJ: 22.710.847/0001-00

DALMARCIO NOGUEIRA FERNANDES - CPF: 659781102-04

Prazo Contratual: 16 meses

CARACTERÍSTICAS DO SERVIÇO CONFORME PLANILHA ABAIXO:

ITEM	DESCRIÇÃO	UNID.	QUANT.
1	Serviços preliminares		
1.1	ART de projetos e execução de obras	m2	645
1.2	Gerenciamento da obra	unid	1
1.3	Projeto Arquitetônico executivo	m2	645
1.4	Projeto de instalações Hidro Sanitárias / Elétricas / Lógicas / Telefone / SPDA / Segurança / Combate a incêndio	m2	645
1.5	Projeto de drenagem / paisagismo / sinalização e comunicação visual	m2	645
1.6	Projeto de Instalações de ar condicionado	m2	645
1.7	Projeto de fundações e Estrutura de concreto armado	m2	645
1.8	Projeto de cobertura em Estrutura Metálica	m2	645
2	Serviços iniciais		
2.1	Administração da obra	mês	16
2.2	Andaime metálico de encaixe	m2	576
2.3	Remoção de entulho	m3	380
2.4	Locação da obra	m2	215
3	Estrutura		
3.1	Escavação manual	m3	36
3.2	Reaterro compactado	m3	11
3.3	Estaca tipo raiz d=31cm	m	504
3.5	Forma aparente em compensado plastificado 15mm	m2	1.868
3.6	Armação aço CA-50/60	Kg	14.553
3.7	Concreto 15 MPA	M3	28
3.8	Concreto 20 MPA	M3	31
3.9	Concreto 25 MPA	M3	84
3.10	Laje pré-moldada	m2	839

1

Este documento encontra-se registrado no Conselho Regional de Engenharia e Agronomia do Amazonas, vinculado à Certidão nº 943041/2018, emitida em 18/04/2018



Certidão nº 943041/2018
19/04/2018, 09:26

Chave de Impressão: zzAzB

O documento neste ato registrado foi emitido em 18/04/2018 e contém 4 folhas



3.11	Amadure em tela soldada aço CA-60 15x15cm	m2	839
3.12	Desforma	m2	1.868
4 Avenarias e outras vedações			
4.1	Avenaria com tijolo cerâmico furado 10x20x20 e=10cm, com argamassa mista de cimento, cal hidratada e areia sem peneirar traço 1;2;9	m2	1.575
4.2	Verga reta em concreto estruturado - parede 15cm	m	225
4.3	Avenaria Bloco de concreto 19x19x39cm	m2	117
5 Impermeabilização			
5.1	Impermeabilização de pisos e áreas molhadas	m2	162
5.2	Manta asfáltica 4mm	m2	162
5.3	Proteção mecânica	m2	162
5.4	Argamassa impermeável	m2	162
6 Revestimento geral			
6.1	Chapisco interno/externo, com argamassa de cimento e areia sem peneirar	m2	3.876
6.2	Reboco desempenado (paulista - massa única)	m2	3.876
6.3	Cerâmica 45x45cm, branca	m2	1.445
6.4	Porcelanato 60x60cm	m2	361
6.5	Piso em concreto armado fck 25Mpa esp.=15cm	m3	34
6.6	Soleira de granito	m	17
6.7	Regularização de piso - traço 1;3 - espessura 3cm	m3	1.445
6.8	Cerâmica 20x30cm - para parede	m2	393
7 Divisórias e Forros			
7.1	Forro de gesso, inclusive instalação	m2	722
7.2	Divisórias em gesso acartonado	m2	84
8 Esquadrias			
8.1	Porta de 01 folha 0,70x2,10m, compensado	unid	20
8.2	Basculante em alumínio com vidro cancelado	unid	20
8.3	Porta de alumínio 1,00x2,10m	unid	20
9 Ferragens			
9.1	Dobradiças cromadas, anelada, conj 3unid	unid	20
9.2	Fechadura, cromada	unid	20
9.3	Puxador tubular cromado para porta de vidro	unid	20
9.4	Mola hidráulica para piso com espelho em aço inox	unid	20
10 Vidraçaria			
10.1	Fornecimento e instalação de vidro temperado liso, incolor, 10mm com ferragens	m2	259
10.2	Fornecimento e instalação de vidro temperado liso, incolor, 10mm, 1 folha 0,90x2,10m, com ferragens	m2	38
11 Pintura			
11.1	Pintura acrílica, semi brilho	m2	5.813
11.2	Emassamento acrílico	m2	5.813
11.3	Pintura PVA	m2	839

2

Este documento encontra-se registrado no Conselho Regional de Engenharia e Agronomia do Amazonas, vinculado à Certidão nº 943041/2018, emitida em 18/04/2018



Certidão nº 943041/2018
19/04/2018, 09:26

Chave de Impressão: ZZAzB

O documento neste ato registrado foi emitido em 18/04/2018 e contém 4 folhas



11.4	Pintura esmalte sintético fosco	m2	16
11.5	Pintura anti-ferruginosa (zarcão)	m2	16
12 Instalações			
12.1 Elétrica, lógica e informática			
12.1.1	Quadro de distribuição de embutir com barramento trifásico	unid	20
12.1.2	Disjuntores 10A a 50A - DIN Norma IEC	unid	120
12.1.3	Cabos de cobre - 35mm - conforme especificações	m	188
12.1.4	Cabos de cobre - 16mm - conforme especificações	m	120
12.1.5	Cabos de cobre - 10mm - conforme especificações	m	1.200
12.1.6	Cabos de cobre - 4,0mm - conforme especificações	m	4.800
12.1.7	Cabos de cobre - 2,5mm - conforme especificações	m	6.000
12.1.8	Luminária 2x40w - lampada led	unid	96
12.1.9	Eletrodutos, incluindo conexões e acessórios	m	12.308
12.1.10	Arandela externa para lampada PL	unid	15
12.1.11	Modulos de interruptores	unid	54
12.1.12	Modulos de tomadas	unid	90
12.1.13	Barramento trifásico norma DIN	unid	20
12.1.14	Cabo UTP cat 5e	m	360
12.1.15	Conector RJ-45 - macho e fema	unid	20*
12.1.16	Caixa de passagem 30x30cm em chapa de aço com tampa	unid	12
12.2 Infraestrutura para sistema de CFTV			
12.2.1	Monitor LCD 15"	unid	1
12.2.2	DVR - 16 saídas	unid	1
12.2.3	Cabo mini-din para gravação em SVHS	m	360
12.2.4	Câmera CFTV colorida CCD 1/3" com suporte	unid	8
12.2.5	Conector BNC	unid	18
12.2.6	Cabo PP 1mm	m	360
12.2.7	Eletrodutos, incluindo conexões e acessórios	m	360
12.2.8	Arame galvanizado n18	kg	50
12.3 Hidráulica			
12.3.1	Tubo soldável de PVC 25mm	m	360
12.3.2	Tubo soldável de PVC 32mm	m	180
12.3.3	Tubo soldável de PVC 50mm	m	15
12.3.4	Registro de gaveta com canopla 25 a 50mm	unid	36
12.3.5	Torneira de pressão cromada	unid	18
12.4 Instalações contra incêndio			
12.4.1	Extintor de água pressurizada, capacidade 10lts	unid	9
12.4.2	Extintor de gás carbônico, capacidade 6Kg	unid	9
12.4.3	Suporte para fixação de extintores	unid	9
12.5 Instalações de Esgoto e águas pluviais			
12.5.1	Tubo ponta e bolsa PVC branco - d=50mm	m	360
12.5.2	Tubo ponte e bolsa PVC branco - d=40mm	m	180
12.5.3	Tubo ponte e bolsa PVC branco - d=100mm	m	560

3

Este documento encontra-se registrado no Conselho Regional de Engenharia e Agronomia do Amazonas, vinculado à Certidão nº 943041/2018, emitida em 18/04/2018



Certidão nº 943041/2018
19/04/2018, 09:26
Chave de Impressão: zzAzB

O documento neste ato registrado foi emitido em 18/04/2018 e contém 4 folhas



12.5.4	Caixa sinfonada de PVC rígido	unid	18
12.5.5	Anel de borracha para vaso sanitário	unid	18
12.5.6	Execução de uma fossa séptica e sumidouro (2,00x5,00x1,80m)	unid	1
12.6	Instalação de ar condicionado		
12.6.1	Instalação de ar condicionado (9.000 a 60.000 BTU's)	unid	20
12.7	Equipamentos Sanitários e de Cozinha		
12.7.1	Bacia Sanitária, com caixa acoplada	unid	18
12.7.2	Pia com coluna em louça branca	unid	18
12.7.3	Porta papel higiênico	unid	18
12.7.4	Bancada em granito para pia (1,40x60cm)	unid	6
12.7.5	Torneira de pressão cromada	unid	18
13	Estrutura Metálica		
13.1	Estrutura metálica em metalon para forro	m	810
13.2	Estrutura metálica para fixação de painel em ACM	m	230
13.3	Aplicação de painel em ACM – fachada	m2	162
13.4	Estrutura metálica para cobertura	m2	425
13.5	Cobertura em telha galvanizada	m2	425
14	Pavimentação		
14.1	Regularização - bica corrida	m3	113
14.2	Aplicação de AAUQ	ton	64
15	Diversos		
15.1	Sinalização segurança e demarcações	m	70
15.2	Plantas Ornamentais	m2	85
15.3	Palmeira Imperial	unid	4
15.4	Grama esmeralda	m2	40
15.5	Limpeza final da obra	m2	645

Manaus/AM, 06 de Fevereiro de 2018

Dalmarcio Nogueira Fernandes

Dalmarcio Nogueira Fernandes - Proprietário

CPF: 659.781.102-04

Francimar Matos da Silva

Francimar Matos da Silva – Engenheiro Civil

CREA-AM: 13753-D

CPF: 741.456.302-20

4

Este documento encontra-se registrado no Conselho Regional de Engenharia e Agronomia do Amazonas, vinculado à Certidão nº 943041/2018, emitida em 18/04/2018



Certidão nº 943041/2018
19/04/2018, 09:26

Chave de Impressão: zzAzB

O documento neste ato registrado foi emitido em 18/04/2018 e contém 4 folhas

[Handwritten Signature]

MINISTÉRIO DA EDUCAÇÃO
INSTITUTO FEDERAL DE EDUCAÇÃO CIÊNCIA E TECNOLOGIA DO
AMAZONAS
CAMPUS MANAUS ZONA LESTE
COMISSÃO PERMANENTE DE LICITAÇÃO
TOMADA DE PREÇO Nº 01/2020
(Processo Administrativo nº23073.002262/2019-79)

DECLARAÇÃO DE CONHECIMENTO DAS CONDIÇÕES LOCAIS

Declaro, em atendimento ao previsto na EDITAL TOMADA DE PREÇO Nº 01/2020, que eu, Danny Nogueira Fernandes, portador da Carteira de Identidade nº 1640964-7 e do CPF N.º. 769.523.392-72, Responsável Técnico da empresa Fernandes Construções Eireli inscrita no CNPJ sob nº 27.816.603/0001-12, como seu representante legal, para os fins da presente declaração, que tenho plena ciência das condições e grau de dificuldade existente para execução do serviço ora licitado.

Manaus/AM 13 de Novembro de 2020



Danny Nogueira Fernandes
Diretor

RG: 1640964-7 CPF: 769523392-72
Crea: 14161-D

MINISTÉRIO DA EDUCAÇÃO
INSTITUTO FEDERAL DE EDUCAÇÃO CIÊNCIA E TECNOLOGIA DO
AMAZONAS
CAMPUS MANAUS ZONA LESTE
COMISSÃO PERMANENTE DE LICITAÇÃO
TOMADA DE PREÇO Nº 01/2020
(Processo Administrativo nº23073.002262/2019-79)
DECLARAÇÃO DE DISPONIBILIDADE DE TÉCNICOS E
EQUIPAMENTOS

A Empresa FERNANDES CONSTRUÇÕES EIRELI, inscrita no CNPJ sob n.º 27.816.603-0001-12, por intermédio de seu representante legal o Senhor DANNY NOGUEIRA FERNANDES, portador (a) da Carteira de Identidade n.º 1640964-7 e do CPF N.º. 769523392-72, no uso de suas atribuições legais, vem:

Declaro, em atendimento ao disposto § 6º do art. 30, da Lei 8.666/90, que mantereí, durante toda a obra, todos os técnicos que compõem a administração local e os equipamentos mínimos necessários à execução satisfatória da obra, bem como o mantimento da segurança laboral.

Manaus/AM 13 de Novembro de 2020



Danny Nogueira Fernandes
Diretor
RG: 1640964-7 CPF: 769523392-72
Crea: 14161-D

MINISTÉRIO DA EDUCAÇÃO
INSTITUTO FEDERAL DE EDUCAÇÃO CIÊNCIA E TECNOLOGIA DO
AMAZONAS

CAMPUS MANAUS ZONA LESTE
COMISSÃO PERMANENTE DE LICITAÇÃO

TOMADA DE PREÇO Nº 01/2020
(Processo Administrativo nº23073.002262/2019-79)

DECLARAÇÃO DE ACESSIBILIDADE

A Empresa Fernandes Construções Eireli inscrita no CNPJ sob n.º 27.816.603-0001-12, por intermédio de seu representante legal o Senhor DANNY NOGUEIRA FERNANDES, portador (a) da Carteira de Identidade nº 1640964-7 e do CPF N.º. 769523392-72, no uso de suas atribuições legais, vem:

Declarar, sob as penas da lei, que cumpre a reserva de cargos prevista em lei para pessoa com deficiência ou para reabilitado da Previdência Social e que atenda às regras de acessibilidade previstas na legislação, conforme disposto no art. 93, da Lei nº 8.213, de 24 de julho de 1991.

Manaus/AM 13 de Novembro de 2020

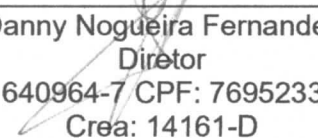

Danny Nogueira Fernandes
Diretor
RG: 1640964-7 CPF: 769523392-72
Crea: 14161-D

MINISTÉRIO DA EDUCAÇÃO
INSTITUTO FEDERAL DE EDUCAÇÃO CIÊNCIA E TECNOLOGIA DO
AMAZONAS
CAMPUS MANAUS ZONA LESTE
COMISSÃO PERMANENTE DE LICITAÇÃO
TOMADA DE PREÇO Nº 01/2020
(Processo Administrativo nº23073.002262/2019-79)

DECLARAÇÃO DE ANÁLISE TÉCNICA DE PRAZO E QUANTITATIVOS

A Empresa FERNANDES CONSTRUÇÕES EIRELI, inscrita no CNPJ sob nº 27.816.603-0001-12, por intermédio de seu representante legal o Senhor DANNY NOGUEIRA FERNANDES, portador (a) da Carteira de Identidade nº 1640964-7 e do CPF N.º. 769523392-72, no uso de suas atribuições legais, vem:

DECLARO QUE TENHO CONHECIMENTO DO PRAZO DE EXECUÇÃO E QUE ANALISEI TODOS OS QUANTITATIVOS DA PLANILHA BASE DA LICITAÇÃO, não havendo quaisquer óbices para a completa execução nos prazos estipulados do objeto deste certame.

Manaus/AM 13 de Novembro de 2020



Danny Nogueira Fernandes
Diretor

RG: 1640964-7 CPF: 769523392-72
Crea: 14161-D

MINISTÉRIO DA EDUCAÇÃO
INSTITUTO FEDERAL DE EDUCAÇÃO CIÊNCIA E TECNOLOGIA DO
AMAZONAS
CAMPUS MANAUS ZONA LESTE
COMISSÃO PERMANENTE DE LICITAÇÃO
TOMADA DE PREÇO Nº 01/2020
(Processo Administrativo nº23073.002262/2019-79)

DECLARAÇÃO DE CONCORDÂNCIA AOS TERMOS DO EDITAL E
SUBMISSÃO À FISCALIZAÇÃO

A Empresa Fernandes Construções Eireli inscrita no CNPJ sob n.º 27.816.603-0001-12, por intermédio de seu representante legal o Senhor DANNY NOGUEIRA FERNANDES, portador (a) da Carteira de Identidade n.º 1640964-7 e do CPF N.º. 769523392-72, no uso de suas atribuições legais, vem:

DECLARAR, sob as penas da lei que está ciente e concorda com as condições contidas no edital e seus anexos, que tomou conhecimento de todas as informações e das condições locais para o cumprimento das obrigações objeto da licitação; bem como de que cumpre plenamente os requisitos de habilitação definidos no edital, referentes ao **TOMADA DE PREÇOS Nº 01/2020**.

Por ser verdade assina a presente.

Manaus/AM 13 de Novembro de 2020



Danny Nogueira Fernandes
Diretor

RG: 1640964-7 CPF: 769523392-72
Crea: 14161-D

MINISTÉRIO DA EDUCAÇÃO
INSTITUTO FEDERAL DE EDUCAÇÃO CIÊNCIA E TECNOLOGIA DO
AMAZONAS

CAMPUS MANAUS ZONA LESTE
COMISSÃO PERMANENTE DE LICITAÇÃO

TOMADA DE PREÇO Nº 01/2020

(Processo Administrativo nº23073.002262/2019-79)

DECLARAÇÃO DE REGULARIDADE PARA COM O MINISTÉRIO DO TRABALHO
(INCISO XXXIII DO ARTIGO 7º DA CONSTITUIÇÃO FEDERAL)

A Empresa FERNANDES CONSTRUÇÕES EIRELI, inscrita no CNPJ sob n.º 27.816.603-0001-12, por intermédio de seu representante legal o Senhor DANNY NOGUEIRA FERNANDES, portador (a) da Carteira de Identidade n.º 1640964-7 e do CPF N.º. 769523392-72, no uso de suas atribuições legais, vem:

DECLARA, sob as penas da lei, para fins do disposto do inciso V, art. 27, da Lei Federal nº 8.666/93, cumprindo o disposto no inciso XXXIII, art. 7º, da Constituição Federal, que não emprega menor de dezoito anos em trabalho noturno, perigoso ou insalubre e não emprega menor de dezesseis anos.

Ressalva: emprega menor, a partir de quatorze anos, na condição de aprendiz.

Manaus/AM 13 de Novembro de 2020



Danny Nogueira Fernandes
Diretor

RG: 1640964-7 CPF: 769523392-72
Crea: 14161-D

MINISTÉRIO DA EDUCAÇÃO
INSTITUTO FEDERAL DE EDUCAÇÃO CIÊNCIA E TECNOLOGIA DO
AMAZONAS

CAMPUS MANAUS ZONA LESTE
COMISSÃO PERMANENTE DE LICITAÇÃO

TOMADA DE PREÇO Nº 01/2020
(Processo Administrativo nº23073.002262/2019-79)

DECLARAÇÃO PARA ATENDIMENTO
À LEI FEDERAL Nº 8.213/91, ART. 93

A Empresa FERNANDES CONSTRUÇÕES EIRELI, inscrita no CNPJ sob n.º 27.816.603-0001-12, por intermédio de seu representante legal o Senhor DANNY NOGUEIRA FERNANDES, portador (a) da Carteira de Identidade nº 1640964-7 e do CPF N.º. 769523392-72, no uso de suas atribuições legais, vem:

DECLARAR, que atende à reserva de cargos prevista em lei para pessoa com deficiência ou para reabilitado da Previdência Social e às regras de acessibilidade previstas na legislação, conforme disposto no art. 93 da Lei nº 8.213, de 24 de julho de 1991.

Por ser verdade assina a presente.

Manaus/AM 13 de Novembro de 2020

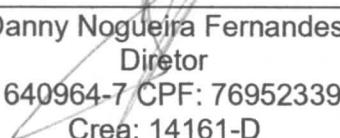

Danny Nogueira Fernandes
Diretor
RG: 1640964-7 / CPF: 769523392-72
Crea: 14161-D

MINISTÉRIO DA EDUCAÇÃO
INSTITUTO FEDERAL DE EDUCAÇÃO CIÊNCIA E TECNOLOGIA DO
AMAZONAS

CAMPUS MANAUS ZONA LESTE
COMISSÃO PERMANENTE DE LICITAÇÃO

TOMADA DE PREÇO Nº 01/2020
(Processo Administrativo nº23073.002262/2019-79)

DECLARAÇÃO DE RECEBIMENTO DE DOCUMENTOS

A Empresa FERNANDES CONSTRUÇÕES EIRELI, inscrita no CNPJ sob n.º 27.816.603-0001-12, por intermédio de seu representante legal o Senhor DANNY NOGUEIRA FERNANDES, portador (a) da Carteira de Identidade n.º 1640964-7 e do CPF N.º. 769523392-72, no uso de suas atribuições legais, vem:

DECLARO, EM ATENDIMENTO AO DISPOSTO NO INCISO III, DO ART. 30, DA LEI 8.666/90, QUE RECEBI TODOS OS DOCUMENTOS NECESSÁRIOS À ELABORAÇÃO DA PROPOSTA COMERCIAL, sob a responsabilidade da Comissão Regional de Obras da 12ª Região Militar.

Manaus/AM 13 de Novembro de 2020



Danny Nogueira Fernandes
Diretor

RG: 1640964-7 CPF: 769523392-72
Crea: 14161-D

MINISTÉRIO DA EDUCAÇÃO
INSTITUTO FEDERAL DE EDUCAÇÃO CIÊNCIA E TECNOLOGIA DO
AMAZONAS

CAMPUS MANAUS ZONA LESTE
COMISSÃO PERMANENTE DE LICITAÇÃO

TOMADA DE PREÇO Nº 01/2020
(Processo Administrativo nº23073.002262/2019-79)

DECLARAÇÃO DE TRABALHO FORÇADO OU DEGRADANTE

A Empresa FERNANDES CONSTRUÇÕES EIRELI, inscrita no CNPJ sob n.º 27.816.603-0001-12, por intermédio de seu representante legal o Senhor DANNY NOGUEIRA FERNANDES, portador (a) da Carteira de Identidade n.º 1640964-7 e do CPF N.º. 769523392-72, no uso de suas atribuições legais, vem:

DECLARA, para fins do disposto nos incisos III e IV do art. 1º e no inciso III do art. 5º da Constituição Federal de 05 de outubro de 1988, que não possui em minha cadeia produtiva, empregados, executando trabalho degradante ou forçado.

Por ser verdade assina a presente.

Manaus/AM 13 de Novembro de 2020



Danny Nogueira Fernandes
Diretor

RG: 1640964-7 CPF: 769523392-72
Crea: 14161-D