



Sistema de Cadastramento Unificado de Fornecedores - SICAF

Declaração

Declaramos para os fins previstos na Lei nº 8.666, de 1993, conforme documentação registrada no SICAF, que a situação do fornecedor no momento é a seguinte:

Dados do Fornecedor

CNPJ: 34.812.289/0001-65 DUNS@: 90****82
Razão Social: PROGRESSUS CONSTRUCAO E COMERCIO LTDA
Nome Fantasia: PROGRESSUS ENGENHARIA
Situação do Fornecedor: Credenciado Data de Vencimento do Cadastro: 21/05/2024
Natureza Jurídica: SOCIEDADE EMPRESÁRIA LIMITADA
MEI: Não
Porte da Empresa: Empresa de Pequeno

Ocorrências e Impedimentos

Ocorrência: Nada Consta
Impedimento de Licitar: Nada Consta

Níveis cadastrados:

I - Credenciamento

II - Habilitação Jurídica

III - Regularidade Fiscal e Trabalhista Federal

Receita Federal e PGFN	Validade:	28/02/2024
FGTS	Validade:	19/10/2023
Trabalhista (http://www.tst.jus.br/certidao)	Validade:	23/03/2024

IV - Regularidade Fiscal Estadual/Distrital e Municipal

Receita Estadual/Distrital	Validade:	10/12/2023
Receita Municipal	Validade:	10/10/2023

V - Qualificação Técnica

VI - Qualificação Econômico-Financeira

Validade: 31/03/2024

Ademir M. Souza

Guilherme Souza de Almeida

Esta declaração é uma simples consulta e não tem efeito legal

Emitido em: 25/09/2023 10:55

CPF: 017.013.752-06 Nome: GUILHERME SOUZA DE ALMEIDA

Ass: _____

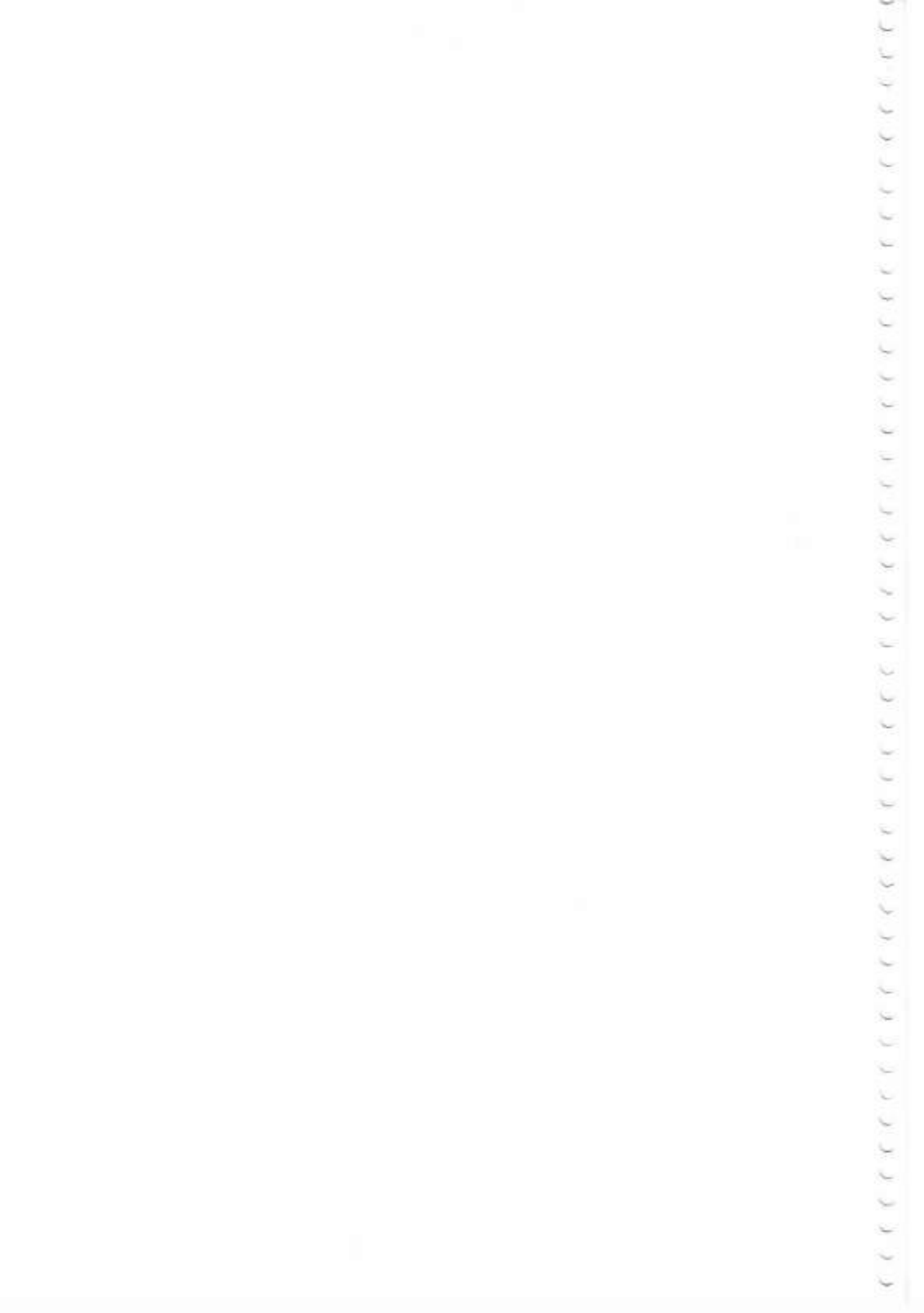



CONTROLADORIA-GERAL DA UNIÃO

Certidão negativa correccional (CGU-PJ, CEIS, CNEP e CEPIM)

Consultado: **PROGRESSUS CONSTRUCAO E COMERCIO LTDA**

CPF/CNPJ: **34.812.289/0001-65**

Certifica-se que, em consulta aos cadastros CGU-PJ, CEIS, CNEP e CEPIM mantidos pela Corregedoria-Geral da União, **NÃO CONSTAM** registros de penalidades vigentes relativas ao CNPJ/CPF consultado.

Destaca-se que, nos termos da legislação vigente, os referidos cadastros consolidam informações prestadas pelos entes públicos, de todos os Poderes e esferas de governo.

O Sistema CGU-PJ consolida os dados sobre o andamento dos processos administrativos de responsabilização de entes privados no Poder Executivo Federal.

O Cadastro Nacional de Empresas Inidôneas e Suspensas (CEIS) apresenta a relação de empresas e pessoas físicas que sofreram sanções que implicaram a restrição de participar de licitações ou de celebrar contratos com a Administração Pública.

O Cadastro Nacional de Empresas Punidas (CNEP) apresenta a relação de empresas que sofreram qualquer das punições previstas na Lei nº 12.846/2013 (Lei Anticorrupção).

O Cadastro de Entidades Privadas sem Fins Lucrativos Impedidas (CEPIM) apresenta a relação de entidades privadas sem fins lucrativos que estão impedidas de celebrar novos convênios, contratos de repasse ou termos de parceria com a Administração Pública Federal, em função de irregularidades não resolvidas em convênios, contratos de repasse ou termos de parceria firmados anteriormente.

Certidão emitida às 10:47:29 do dia 25/09/2023 , com validade até o dia 25/10/2023.

Link para consulta da verificação da certidão <https://certidoes.cgu.gov.br/>

Código de controle da certidão: 0CbS0KLSnQaruabB7DMh

Qualquer rasura ou emenda invalidará este documento.



Improbidade Administrativa e Inelegibilidade

Certidão Negativa

Certifico que nesta data (25/09/2023 às 10:45) NÃO CONSTA no Cadastro Nacional de Condenações Cíveis por Ato de Improbidade Administrativa e Inelegibilidade registros de condenação com trânsito em julgado ou sanção ativa quanto ao CPF nº 017.013.752-06.

A condenação por atos de improbidade administrativa não implica automático e necessário reconhecimento da inelegibilidade do condenado.

Para consultas sobre inelegibilidade acesse portal do TSE em <http://divulgacandcontas.tse.jus.br/>

Esta certidão é expedida gratuitamente. Sua autenticidade pode ser por meio do número de controle 6511.8EF6.C2E5.3526 no seguinte endereço: https://www.cnj.jus.br/improbidade_adm/autenticar_certidao.php



Improbidade Administrativa e Inelegibilidade

Certidão Negativa

Certifico que nesta data (25/09/2023 às 10:44) NÃO CONSTA no Cadastro Nacional de Condenações Cíveis por Ato de Improbidade Administrativa e Inelegibilidade registros de condenação com trânsito em julgado ou sanção ativa quanto ao CNPJ nº 34.812.289/0001-65.

A condenação por atos de improbidade administrativa não implica automático e necessário reconhecimento da inelegibilidade do condenado.

Para consultas sobre inelegibilidade acesse portal do TSE em <http://divulgacaodcontas.tse.jus.br/>

Esta certidão é expedida gratuitamente. Sua autenticidade pode ser por meio do número de controle 6511.8EB5.623C.5461 no seguinte endereço: https://www.cnj.jus.br/improbidade_adm/autenticar_certidao.php



TRIBUNAL DE CONTAS DA UNIÃO

Consulta Consolidada de Pessoa Jurídica

Este relatório tem por objetivo apresentar os resultados consolidados de consultas eletrônicas realizadas diretamente nos bancos de dados dos respectivos cadastros. A responsabilidade pela veracidade do resultado da consulta é do Órgão gestor de cada cadastro consultado. A informação relativa à razão social da Pessoa Jurídica é extraída do Cadastro Nacional da Pessoa Jurídica, mantido pela Receita Federal do Brasil.

Consulta realizada em: 25/09/2023 10:46:27

Informações da Pessoa Jurídica:

Razão Social: **PROGRESSUS CONSTRUCAO E COMERCIO LTDA**
CNPJ: **34.812.289/0001-65**

Resultados da Consulta Eletrônica:

Órgão Gestor: **TCU**
Cadastro: **Licitantes Inidôneos**
Resultado da consulta: **Nada Consta**

Para acessar a certidão original no portal do órgão gestor, clique [AQUI](#).

Órgão Gestor: **CNJ**
Cadastro: **CNIA - Cadastro Nacional de Condenações Cíveis por Ato de Improbidade Administrativa e Inelegibilidade**
Resultado da consulta: **Nada Consta**

Para acessar a certidão original no portal do órgão gestor, clique [AQUI](#).

Órgão Gestor: **Portal da Transparência**
Cadastro: **Cadastro Nacional de Empresas Inidôneas e Suspensas**
Resultado da consulta: **Nada Consta**

Para acessar a certidão original no portal do órgão gestor, clique [AQUI](#).

Órgão Gestor: **Portal da Transparência**
Cadastro: **CNEP - Cadastro Nacional de Empresas Punidas**
Resultado da consulta: **Nada Consta**

Para acessar a certidão original no portal do órgão gestor, clique [AQUI](#).

Obs: A consulta consolidada de pessoa jurídica visa atender aos princípios de simplificação e racionalização de serviços públicos digitais. Fundamento legal: Lei nº 12.965, de 23 de abril de 2014, Lei nº 13.460, de 26 de junho de 2017, Lei nº 13.726, de 8 de outubro de 2018, Decreto nº 8.638 de 15, de janeiro de 2016.



TRIBUNAL DE CONTAS DA UNIÃO

CERTIDÃO NEGATIVA

DE

LICITANTES INIDÔNEOS

(Válida somente com a apresentação do CPF)

Nome completo: **GUILHERME SOUZA DE ALMEIDA**

CPF/CNPJ: **017.013.752-06**

O Tribunal de Contas da União **CERTIFICA** que, na presente data, o (a) requerente acima identificado(a) **NÃO CONSTA** da relação de responsáveis inidôneos para participar de licitação na administração pública federal, por decisão deste Tribunal, nos termos do art. 46 da Lei nº 8.443/92 (Lei Orgânica do TCU).

Não constam da relação consultada para emissão desta certidão os responsáveis ainda não notificados do teor dos acórdãos condenatórios, aqueles cujas condenações tenham tido seu prazo de vigência expirado, bem como aqueles cujas apreciações estejam suspensas em razão de interposição de recurso com efeito suspensivo ou de decisão judicial.

Certidão emitida às 10:42:13 do dia 25/09/2023, com validade de trinta dias a contar da emissão.

A veracidade das informações aqui prestadas podem ser confirmadas no sítio <https://contas.tcu.gov.br/ords/f?p=INABILITADO:5>

Código de controle da certidão: **WROX250923104213**

Atenção: qualquer rasura ou emenda invalidará este documento.



TRIBUNAL DE CONTAS DA UNIÃO
CERTIDÃO NEGATIVA
DE
LICITANTES INIDÔNEOS

Nome completo: **PROGRESSUS CONSTRUCAO E COMERCIO LTDA**

CPF/CNPJ: **34.812.289/0001-65**

O Tribunal de Contas da União **CERTIFICA** que, na presente data, o (a) requerente acima identificado(a) **NÃO CONSTA** da relação de responsáveis inidôneos para participar de licitação na administração pública federal, por decisão deste Tribunal, nos termos do art. 46 da Lei nº 8.443/92 (Lei Orgânica do TCU).

Não constam da relação consultada para emissão desta certidão os responsáveis ainda não notificados do teor dos acórdãos condenatórios, aqueles cujas condenações tenham tido seu prazo de vigência expirado, bem como aqueles cujas apreciações estejam suspensas em razão de interposição de recurso com efeito suspensivo ou de decisão judicial.

Certidão emitida às 10:39:10 do dia 25/09/2023, com validade de trinta dias a contar da emissão.

A veracidade das informações aqui prestadas podem ser confirmadas no sítio <https://contas.tcu.gov.br/ords/f?p=INABILITADO:5>

Código de controle da certidão: 01Z9250923103910

Atenção: qualquer rasura ou emenda invalidará este documento.



NIRE (da sede ou filial, quando a sede for em outra UF)

Código de Natureza Jurídica

Nº de Matrícula do Agente Auxiliar do Comércio

14200149760

2062

1 - REQUERIMENTO

ILMO(A). SR.(A) PRESIDENTE DA Junta Comercial do Estado de Roraima

Nome: **PROGRESSUS CONSTRUCAO E COMERCIO LTDA**

(da Empresa ou do Agente Auxiliar do Comércio)

requer a V.Sª o deferimento do seguinte ato:

Nº FCN/REMP



RRP2300030559

Nº DE VIAS	CÓDIGO DO ATO	CÓDIGO DO EVENTO	QTDE	DESCRIÇÃO DO ATO / EVENTO
1	002			ALTERACAO
		051	1	CONSOLIDACAO DE CONTRATO/ESTATUTO
		2244	1	ALTERACAO DE ATIVIDADES ECONOMICAS (PRINCIPAL E SECUNDARIAS)
		2015	1	ALTERACAO DE OBJETO SOCIAL

BOA VISTA

Local

18 Setembro 2023

Data

Representante Legal da Empresa / Agente Auxiliar do Comércio:

Nome: _____

Assinatura: _____

Telefone de Contato: _____

2 - USO DA JUNTA COMERCIAL

DECISÃO SINGULAR

DECISÃO COLEGIADA

Nome(s) Empresarial(ais) igual(ais) ou semelhante(s):

SIM

SIM

Processo em Ordem À decisão

_____/_____/_____
Data

NÃO

_____/_____/_____
Data

Responsável

NÃO

_____/_____/_____
Data

Responsável

Responsável

DECISÃO SINGULAR

Processo em exigência. (Vide despacho em folha anexa)

2ª Exigência

3ª Exigência

4ª Exigência

5ª Exigência

Processo deferido. Publique-se e archive-se.

Processo indeferido. Publique-se.

_____/_____/_____
Data

Responsável

DECISÃO COLEGIADA

Processo em exigência. (Vide despacho em folha anexa)

2ª Exigência

3ª Exigência

4ª Exigência

5ª Exigência

Processo deferido. Publique-se e archive-se.

Processo indeferido. Publique-se.

_____/_____/_____
Data

Vogal

Vogal

Vogal

Presidente da _____ Turma

OBSERVAÇÕES



Junta Comercial do Estado de Roraima

Certifico registro sob o nº 573711 em 18/09/2023 da Empresa PROGRESSUS CONSTRUCAO E COMERCIO LTDA, CNPJ 34812269000165 e protocolo 230138508 - 14/09/2023. Autenticação: 165FDE44F9CCB7AA08145C1277D794A3DA858E5. Marcos de Meira Lins Filho - Secretário-Geral. Para validar este documento, acesse <http://www.jucerrr.gov.br> e informe nº do protocolo 23/013.650-8 e o código de segurança BLG7 Esta cópia foi autenticada digitalmente e assinada em 18/09/2023 por Marcos de Meira Lins Filho - Secretário-Geral.



110



JUNTA COMERCIAL DO ESTADO DE RORAIMA
Registro Digital

Capa de Processo

Identificação do Processo		
Número do Protocolo	Número do Processo Módulo Integrador	Data
23/013.650-8	RRP2300030559	14/09/2023

Identificação do(s) Assinante(s)		
CPF	Nome	Data Assinatura
017.013.752-06	GUILHERME SOUZA DE ALMEIDA	18/09/2023
Assinado utilizando assinaturas avançadas  		

Junta Comercial do Estado de Roraima



Junta Comercial do Estado de Roraima

Certifico registro sob o nº 573711 em 18/09/2023 da Empresa PROGRESSUS CONSTRUÇÃO E COMÉRCIO LTDA, CNPJ 34812289000165 e protocolo 230136508 - 14/09/2023. Autenticação: 185FDE44F9CC87AA08145C1277D794A3DA858E5. Marcos de Meira Lins Filho - Secretário-Geral. Para validar este documento, acesse <http://www.juceer.r.gov.br/> e informe nº do protocolo 23/013.650-8 e o código de segurança BLG7 Esta cópia foi autenticada digitalmente e assinada em 18/09/2023 por Marcos de Meira Lins Filho - Secretário-Geral.

110

ALTERAÇÃO CONTRATUAL DE Nº 005 DA EMPRESA PROGRESSUS CONSTRUÇÃO E COMERCIO LTDA

GUILHERME SOUZA DE ALMEIDA, nacionalidade brasileiro, estudante, Solteiro, data de nascimento 03/12/2002, nº do CPF 017.013.752-06, documento de identidade 2429845-0 SSP/AM, com domicílio residência a Avenida Luis Canuto Chaves, número 696, bairro Caçari, município BOA VISTA - RORAIMA, CEP 69.307-655, titular da empresa **PROGRESSUS CONSTRUÇÃO E COMERCIO LTDA**, NIRE 14200149760, CNPJ 34.812.289/0001-65, com sede e domicílio na Avenida Major Williams, número 367, Sala 05, bairro Centro, município Boa Vista - Roraima, CEP 69.301-110, resolve:

CLAUSULA PRIMEIRA: Da alteração das Atividades;

ATIVIDADE PRIMARIA

43.99-1-03 - Obras de alvenaria

ATIVIDADE SECUNDARIAS

- 43.29-1-99 - Outras obras de instalações em construções não especificadas anteriormente
- 38.11-4-00 - Coleta de resíduos não-perigosos
- 31.01-2-00 - Fabricação de móveis com predominância de madeira
- 41.20-4-00 - Construção de edifícios
- 42.13-8-00 - Obras de urbanização - ruas, praças e calçadas
- 42.21-9-02 - Construção de estações e redes de distribuição de energia elétrica
- 42.21-9-04 - Construção de estações e redes de telecomunicações
- 42.92-8-01 - Montagem de estruturas metálicas
- 43.13-4-00 - Obras de terraplenagem
- 43.21-5-00 - Instalação e manutenção elétrica
- 43.22-3-01 - Instalações hidráulicas, sanitárias e de gás
- 43.22-3-02 - Instalação e manutenção de sistemas centrais de ar condicionado, de ventilação e refrigeração
- 43.30-4-03 - Obras de acabamento em gesso e estuque
- 43.30-4-04 - Serviços de pintura de edifícios em geral
- 43.30-4-99 - Outras obras de acabamento da construção
- 43.91-6-00 - Obras de fundações
- 43.99-1-01 - Administração de obras
- 46.49-4-04 - Comércio atacadista de móveis e artigos de colchoaria
- 46.79-6-03 - Comércio atacadista de vidros, espelhos, vitrais e molduras
- 47.43-1-00 - Comércio varejista de vidros
- 47.54-7-01 - Comércio varejista de móveis
- 47.42-3-00 - Comércio varejista de material elétrico
- 47.44-0-99 - Comércio varejista de materiais de construção em geral
- 49.23-0-02 - Serviço de transporte de passageiros - locação de automóveis com motorista
- 49.30-2-02 - Transporte rodoviário de carga, exceto produtos perigosos e mudanças, intermunicipal, interestadual e internacional
- 49.30-2-04 - Transporte rodoviário de mudanças
- 52.12-5-00 - Carga e descarga
- 62.04-0-00 - Consultoria em tecnologia da informação
- 62.09-1-00 - Suporte técnico, manutenção e outros serviços em tecnologia da informação
- 69.20-6-01 - Atividades de contabilidade
- 71.12-0-00 - Serviços de engenharia
- 71.19-7-01 - Serviços de cartografia, topografia e geodésia
- 71.19-7-03 - Serviços de desenho técnico relacionados à arquitetura e engenharia
- 77.11-0-00 - Locação de automóveis sem condutor
- 77.19-5-99 - Locação de outros meios de transporte não especificados anteriormente, sem condutor
- 78.10-8-00 - Seleção e agenciamento de mão-de-obra
- 79.11-2-00 - Agências de viagens



Junta Comercial do Estado de Roraima

Certifico registro sob o nº 573711 em 18/09/2023 da Empresa PROGRESSUS CONSTRUCAO E COMERCIO LTDA, CNPJ 34812289000165 e protocolo 230136508 - 14/09/2023. Autenticação: 165FDE44F9CC87AAD8145C1277D794A3DA858E5. Marcos de Meira Lins Filho - Secretário-Geral. Para validar este documento, acesse <http://www.jucerr.ror.gov.br/> e informe nº do protocolo 23/013.650-8 e o código de segurança BLG7 Esta cópia foi autenticada digitalmente e assinada em 18/09/2023 por Marcos de Meira Lins Filho - Secretário-Geral.

100

- 81.21-4-00 - Limpeza em prédios e em domicílios
- 81.29-0-00 - Atividades de limpeza não especificadas anteriormente
- 81.30-3-00 - Atividades paisagísticas
- 95.11-8-00 - Reparação e manutenção de computadores e de equipamentos periféricos
- 95.12-6-00 - Reparação e manutenção de equipamentos de comunicação
- 95.21-5-00 - Reparação e manutenção de equipamentos eletroeletrônicos de uso pessoal e doméstico

CLAUSULA SEGUNDA: Da alteração do Objeto;

Obras de alvenaria, obras de instalações em construções, Coleta de resíduos não perigosos, Fabricação de móveis com predominância de madeira, Construção de edifícios, Obras de urbanização ruas, praças e calçadas, Construção de estações e redes de distribuição de energia elétrica, Construção de estações e redes de telecomunicações, Montagem de estruturas metálicas, Obras de terraplenagem, Instalação e manutenção elétrica, Instalações hidráulicas, sanitárias e de gás, Instalação e manutenção de sistemas centrais de ar condicionado, de ventilação e refrigeração, Obras de acabamento em gesso e estuque, Serviços de pintura de edifícios, Outras obras de acabamento da construção, Obras de fundações, Administração de obras, , Comércio atacadista de móveis e artigos de colchoaria, Comércio atacadista de vidros, espelhos, vitrais e molduras, Comércio varejista de vidros, Comércio varejista de móveis, Comércio varejista de material elétrico, Comércio varejista de ferragens e ferramentas, Comércio varejista de materiais de construção, Serviço de transporte de passageiros locação de automóveis com motorista, Transporte rodoviário de carga, exceto produtos perigosos e mudanças, intermunicipal, interestadual e internacional, Transporte rodoviário de mudanças, Carga e descarga, Consultoria em tecnologia da informação, Suporte técnico, manutenção e outros serviços em tecnologia da informação, Atividades de contabilidade, Serviços de engenharia, Serviços de cartografia, topografia e geodésia, Serviços de desenho técnico relacionados à arquitetura e engenharia, Locação de automóveis sem condutor, Locação de outros meios de transporte, sem condutor, Seleção e agenciamento de mão de obra, Agências de viagens, Limpeza em prédios e em domicílios, Atividades de limpeza, Atividades paisagísticas, Serviços combinados de escritório e apoio administrativo, Reparação e manutenção de computadores e de equipamentos periféricos, Reparação e manutenção de equipamentos de comunicação, Reparação e manutenção de equipamentos eletroeletrônicos de uso pessoal e doméstico.

Em virtude desta alteração contratual e em atendimento a adequação da sociedade ao novo Código Civil Brasileiro, Lei Nº 10.406/2002, o Contrato Social consolidado passará a ter a seguinte redação:

CONTRATO SOCIAL CONSOLIDADO

GUILHERME SOUZA DE ALMEIDA, nacionalidade brasileiro, estudante, Solteiro, data de nascimento 03/12/2002, nº do CPF 017.013.75206, documento de identidade 2429845-0 SSP/AM, com domicílio, residência a Avenida Luis Canuto Chaves, número 696, bairro Caçari, município BOA VISTA- RORAIMA, CEP 69.307-655, titular da empresa **PROGRESSUS CONSTRUÇÃO E COMERCIO LTDA**, NIRE 14200149760, CNPJ 34.812.289/0001-65, com sede e domicílio na Avenida Major Williams, número 367, Sala 05, bairro Centro, município Boa Vista - Roraima, CEP 69.301-110.

CLÁUSULA PRIMEIRA - A sociedade limitada unipessoal gira sob o nome empresarial **PROGRESSUS CONSTRUÇÃO E COMERCIO LTDA**.

Parágrafo Único: A empresa tem como nome fantasia **PROGRESSUS ENGENHARIA**

CLÁUSULA SEGUNDA: O endereço da sociedade é na Avenida Major Williams, nº367, Sala 05, Bairro: Centro, CEP: 69.301-110, BOA VISTA-RR.



CLÁUSULA TERCEIRA: As atividades são:

ATIVIDADE PRIMARIA

43.99-1-03 - Obras de alvenaria

ATIVIDADE SECUNDARIAS

- 43.29-1-99 - Outras obras de instalações em construções não especificadas anteriormente
- 38.11-4-00 - Coleta de resíduos não-perigosos
- 31.01-2-00 - Fabricação de móveis com predominância de madeira
- 41.20-4-00 - Construção de edifícios
- 42.13-8-00 - Obras de urbanização - ruas, praças e calçadas
- 42.21-9-02 - Construção de estações e redes de distribuição de energia elétrica
- 42.21-9-04 - Construção de estações e redes de telecomunicações
- 42.92-8-01 - Montagem de estruturas metálicas
- 43.13-4-00 - Obras de terraplenagem
- 43.21-5-00 - Instalação e manutenção elétrica
- 43.22-3-01 - Instalações hidráulicas, sanitárias e de gás
- 43.22-3-02 - Instalação e manutenção de sistemas centrais de ar condicionado, de ventilação e refrigeração
- 43.30-4-03 - Obras de acabamento em gesso e estuque
- 43.30-4-04 - Serviços de pintura de edifícios em geral
- 43.30-4-99 - Outras obras de acabamento da construção
- 43.91-6-00 - Obras de fundações
- 43.99-1-01 - Administração de obras
- 46.49-4-04 - Comércio atacadista de móveis e artigos de colchoaria
- 46.79-6-03 - Comércio atacadista de vidros, espelhos, vitrais e molduras
- 47.43-1-00 - Comércio varejista de vidros
- 47.54-7-01 - Comércio varejista de móveis
- 47.42-3-00 - Comércio varejista de material elétrico
- 47.44-0-99 - Comércio varejista de materiais de construção em geral
- 49.23-0-02 - Serviço de transporte de passageiros - locação de automóveis com motorista
- 49.30-2-02 - Transporte rodoviário de carga, exceto produtos perigosos e mudanças, intermunicipal, interestadual e internacional
- 49.30-2-04 - Transporte rodoviário de mudanças
- 52.12-5-00 - Carga e descarga
- 62.04-0-00 - Consultoria em tecnologia da informação
- 62.09-1-00 - Suporte técnico, manutenção e outros serviços em tecnologia da informação
- 69.20-6-01 - Atividades de contabilidade
- 71.12-0-00 - Serviços de engenharia
- 71.19-7-01 - Serviços de cartografia, topografia e geodésia
- 71.19-7-03 - Serviços de desenho técnico relacionados à arquitetura e engenharia
- 77.11-0-00 - Locação de automóveis sem condutor
- 77.19-5-99 - Locação de outros meios de transporte não especificados anteriormente, sem condutor
- 78.10-8-00 - Seleção e agenciamento de mão-de-obra
- 79.11-2-00 - Agências de viagens
- 81.21-4-00 - Limpeza em prédios e em domicílios
- 81.29-0-00 - Atividades de limpeza não especificadas anteriormente
- 81.30-3-00 - Atividades paisagísticas
- 95.11-8-00 - Reparação e manutenção de computadores e de equipamentos periféricos
- 95.12-6-00 - Reparação e manutenção de equipamentos de comunicação
- 95.21-5-00 - Reparação e manutenção de equipamentos eletroeletrônicos de uso pessoal e doméstico

CLAUSULA QUARTA – DO Objeto:

Obras de alvenaria, obras de instalações em construções, Coleta de resíduos não perigosos, Fabricação de móveis com predominância de madeira, Construção de edifícios, Obras de urbanização ruas, praças e calçadas, Construção de estações e redes de distribuição de energia elétrica, Construção de estações



e redes de telecomunicações, Montagem de estruturas metálicas, Obras de terraplenagem, Instalação e manutenção elétrica, Instalações hidráulicas, sanitárias e de gás, Instalação e manutenção de sistemas centrais de ar condicionado, de ventilação e refrigeração, Obras de acabamento em gesso e estuque, Serviços de pintura de edifícios, Outras obras de acabamento da construção, Obras de fundações, Administração de obras, Comércio atacadista de móveis e artigos de colchoaria, Comércio atacadista de vidros, espelhos, vitrais e molduras, Comércio varejista de vidros, Comércio varejista de móveis, Comércio varejista de material elétrico, Comércio varejista de ferragens e ferramentas, Comércio varejista de materiais de construção, Serviço de transporte de passageiros locação de automóveis com motorista, Transporte rodoviário de carga, exceto produtos perigosos e mudanças, intermunicipal, interestadual e internacional, Transporte rodoviário de mudanças, Carga e descarga, Consultoria em tecnologia da informação, Suporte técnico, manutenção e outros serviços em tecnologia da informação, Atividades de contabilidade, Serviços de engenharia, Serviços de cartografia, topografia e geodésia, Serviços de desenho técnico relacionados à arquitetura e engenharia, Locação de automóveis sem condutor, Locação de outros meios de transporte, sem condutor, Seleção e agenciamento de mão de obra, Agências de viagens, Limpeza em prédios e em domicílios, Atividades de limpeza, Atividades paisagísticas, Serviços combinados de escritório e apoio administrativo, Reparação e manutenção de computadores e de equipamentos periféricos, Reparação e manutenção de equipamentos de comunicação, Reparação e manutenção de equipamentos eletroeletrônicos de uso pessoal e doméstico.

CLÁUSULA QUINTA - A empresa iniciou suas atividades em 10/04/1991 e seu prazo de duração é indeterminado.

CLÁUSULA SEXTA - O capital é R\$ 2.800.000,00 (Dois Milhões e Oitocentos Mil Reais), dividido em 2.800.000 (Dois Milhões e Oitocentos Mil) quotas de R\$ 1,00 (Um Real) cada, totalmente integralizado em moeda nacional.

NOME	Nº DE QUOTAS	VALOR R\$
GUILHERME SOUZA DE ALMEIDA	2.800.000	2.800.000,00

CLÁUSULA SÉTIMA - A empresa é SOCIEDADE LIMITADA UNIPESSOAL, considerando a disposição constante do parágrafo 1º do art. 1.052 do Código Civil e em obediência ao contido na Instrução Normativa DREI nº 81, de 10 de junho de 2020.

CLÁUSULA OITAVA - As quotas são indivisíveis e não poderão ser cedidas ou transferidas a terceiros sem o consentimento do sócio, a quem fica assegurado, em igualdade de condições e preço direito de preferência para a sua aquisição se postas à venda, formalizando, se realizada a cessão delas, alteração contratual pertinente. (art. 1.056, art. 1.057, CC/2002).

CLÁUSULA NONA - A responsabilidade do sócio é restrita ao valor de suas quotas, respondendo solidariamente pela integralização do capital social. (art. 1.052, CC/2002)

CLÁUSULA DECIMA- A administração da empresa caberá ao sócio já qualificado acima, com os poderes e atribuições de representação ativa e passiva, judicial e extrajudicial, podendo praticar todos os atos compreendidos no objeto necessário para o fiel cumprimento do mandato.

Parágrafo Primeiro: O administrador fixará uma retirada mensal, a título de "pró-labore", observadas as disposições regulamentares pertinentes.

Parágrafo Segundo: O administrador responderá solidariamente, perante a



sociedade e terceiros prejudicados por culpano desempenho de suas funções.

CLÁUSULA DÉCIMA- PRIMEIRA - Ao término da cada exercício social, em 31 de dezembro, o administrador prestará contas justificadas de sua administração, procedendo à elaboração do inventário, do balanço patrimonial e do balanço de resultado econômico, cabendo aos sócios, na proporção de suas quotas os lucros ou perdas apurados. (art. 1.065, CC/2002)

CLÁUSULA DÉCIMA SEGUNDA- A sociedade poderá a qualquer tempo, abrir ou fechar filial ou outra dependência, mediante alteração contratual assinada por sua sócia.

CLÁUSULA DÉCIMA TERCEIRA- Falecendo ou interditada o sócio, a sociedade continuará suas atividades com os herdeiros, sucessores e o incapaz. Não sendo possível ou inexistindo interesse destes, o valor de seus haveres será apurado e liquidado com base na situação patrimonial da sociedade, à data da resolução, verificada em balanço especialmente levantado.

Parágrafo único – O mesmo procedimento será adotado em outros casos em que a sociedades e resolva em relação a seu sócio. (art. 1.028 e art. 1.031, CC/2002).

CLÁUSULA DÉCIMA QUARTA - O Administrador declara, sob as penas da lei, de que não estão impedidos de exercer a administração da sociedade, por lei especial, ou em virtude de condenação criminal, ou por se encontrarem sob os efeitos dela, a pena que vede, ainda que temporariamente, o acesso a cargos públicos; ou por crime falimentar, de prevaricação, peita ou suborno, concussão, peculato, ou contra a economia popular, contra o sistema financeiro nacional, contra normas de defesa da concorrência contra as relações de consumo, fé pública, ou a propriedade. (art. 1.011, § 1º, CC/2002).

CLÁUSULA DÉCIMA QUINTA - Fica eleito o foro de BOA VISTA, para o exercício e o cumprimento dos direitos e obrigações resultantes deste instrumento.

Boa Vista - RR, 14 de Setembro de 2023.

GUILHERME SOUZA DE ALMEIDA
Sócio Administrador





JUNTA COMERCIAL DO ESTADO DE RORAIMA

Registro Digital

Documento Principal

Identificação do Processo		
Número do Protocolo	Número do Processo Módulo Integrador	Data
23/013.650-8	RRP2300030559	14/09/2023

Identificação do(s) Assinante(s)		
CPF	Nome	Data Assinatura
017.013.752-06	GUILHERME SOUZA DE ALMEIDA	18/09/2023
Assinado utilizando assinaturas avançadas  		

Junta Comercial do Estado de Roraima



Junta Comercial do Estado de Roraima

Certifico registro sob o nº 573711 em 18/09/2023 da Empresa PROGRESSUS CONSTRUCAO E COMERCIO LTDA, CNPJ 94812289000165 e protocolo 230136508 - 14/09/2023, Autenticação: 165FDE44F9CC67AA08145C1277D794A3DA858E5. Marcos de Meira Lins Filho - Secretário-Geral. Para validar este documento, acesse <http://www.jucem.r.gov.br/> e informe nº do protocolo 23/013.650-8 e o código de segurança BLG7 Esta cópia foi autenticada digitalmente e assinada em 18/09/2023 por Marcos de Meira Lins Filho, Secretário-Geral.

100

DECLARAÇÃO DE VERACIDADE DO DOCUMENTO PRINCIPAL
REGISTRO DIGITAL

Eu, GUILHERME SOUZA DE ALMEIDA, BRASILEIRA, SOLTEIRO, EMPRESARIO, DATA DE NASCIMENTO 03/12/2002, RG Nº 24298450 SSP-AM, CPF 017.013.752-06, AVENIDA LUIS CANUTO CHAVES, Nº 696, BAIRRO CACARI, CEP 69307-655, BOA VISTA - RR, DECLARO, SOB AS PENAS DA LEI, que os documentos apresentados digitalizados ao presente protocolo de registro digital na Junta Comercial, sem possibilidade de validação digital, SÃO VERDADEIROS E CONFEREM COM OS RESPECTIVOS ORIGINAIS.

Manaus, 18 de setembro de 2023.

GUILHERME SOUZA DE ALMEIDA
Assinatura Eletrônica Avançada



TERMO DE AUTENTICAÇÃO - REGISTRO DIGITAL

Certifico que o ato, assinado digitalmente, da empresa PROGRESSUS CONSTRUCAO E COMERCIO LTDA, de CNPJ 34.812.289/0001-65 e protocolado sob o número 23/013.650-8 em 14/09/2023, encontra-se registrado na Junta Comercial sob o número 573711, em 18/09/2023. O ato foi deferido eletronicamente pelo examinador IGOR PINHO DA SILVA.

Certifica o registro, o Secretário-Geral, MARCOS DE MEIRA LINS FILHO. Para sua validação, deverá ser acessado o site eletrônico do Portal de Serviços / Validar Documentos (<https://projetointegrar.jucerr.rr.gov.br/Portal/pages/imagemProcesso/viaUnica.jsf>) e informar o número de protocolo e chave de segurança.

Capa de Processo

Assinante(s)		
CPF	Nome	Data Assinatura
017.013.752-06	GUILHERME SOUZA DE ALMEIDA	18/09/2023
Assinado utilizando assinaturas avançadas		

Documento Principal

Assinante(s)		
CPF	Nome	Data Assinatura
017.013.752-06	GUILHERME SOUZA DE ALMEIDA	18/09/2023
Assinado utilizando assinaturas avançadas		

Declaração Documento Principal

Assinante(s)		
CPF	Nome	Data Assinatura
017.013.752-06	GUILHERME SOUZA DE ALMEIDA	18/09/2023
Assinado utilizando assinaturas avançadas		

Data de início dos efeitos do registro (art. 36, Lei 8.934/1994): 14/09/2023



Documento assinado eletronicamente por IGOR PINHO DA SILVA, Servidor(a) Público(a), em 18/09/2023, às 10:45.



A autenticidade desse documento pode ser conferida no [portal de serviços da jucerr](http://portal.de.servicos.da.jucerr) informando o número do protocolo 23/013.650-8.





JUNTA COMERCIAL DO ESTADO DE RORAIMA
Registro Digital

O ato foi assinado digitalmente por :

Identificação do(s) Assinante(s)	
CPF	Nome
664.933.154-68	MARCOS DE MEIRA LINS FILHO

Junta Comercial do Estado de Roraima

Boa Vista, segunda-feira, 18 de setembro de 2023



Junta Comercial do Estado de Roraima

Certifico registro sob o nº 573711 em 18/09/2023 da Empresa PROGRESSUS CONSTRUÇÃO E COMÉRCIO LTDA, CNPJ 34812289000165 e protocolo 230136508 - 14/09/2023. Autenticação: 165FDE44F9CC87AA08145C1277D794A3DA858E5, Marcos de Meira Lins Filho - Secretário-Geral. Para validar este documento, acesse <http://www.jucerr.ror.gov.br/> e informe nº do protocolo 23/013.650-8 e o código de segurança BLG7 Esta cópia foi autenticada digitalmente e assinada em 18/09/2023 por Marcos de Meira Lins Filho - Secretário-Geral.

11/09/2023



REPÚBLICA FEDERATIVA DO BRASIL

CADASTRO NACIONAL DA PESSOA JURÍDICA

NÚMERO DE INSCRIÇÃO 34.812.289/0001-65 MATRIZ	COMPROVANTE DE INSCRIÇÃO E DE SITUAÇÃO CADASTRAL	DATA DE ABERTURA 18/12/1990
---	---	--------------------------------

NOME EMPRESARIAL PROGRESSUS CONSTRUCAO E COMERCIO LTDA

TÍTULO DO ESTABELECIMENTO (NOME DE FANTASIA) PROGRESSUS ENGENHARIA	PORTE EPP
---	--------------

CÓDIGO E DESCRIÇÃO DA ATIVIDADE ECONÔMICA PRINCIPAL 43.99-1-03 - Obras de alvenaria
--

CÓDIGO E DESCRIÇÃO DAS ATIVIDADES ECONÔMICAS SECUNDÁRIAS 31.01-2-00 - Fabricação de móveis com predominância de madeira 38.11-4-00 - Coleta de resíduos não-perigosos 41.20-4-00 - Construção de edifícios 42.13-8-00 - Obras de urbanização - ruas, praças e calçadas 42.21-9-02 - Construção de estações e redes de distribuição de energia elétrica 42.21-9-04 - Construção de estações e redes de telecomunicações 42.92-8-01 - Montagem de estruturas metálicas 43.13-4-00 - Obras de terraplenagem 43.21-5-00 - Instalação e manutenção elétrica 43.22-3-01 - Instalações hidráulicas, sanitárias e de gás 43.22-3-02 - Instalação e manutenção de sistemas centrais de ar condicionado, de ventilação e refrigeração 43.29-1-99 - Outras obras de instalações em construções não especificadas anteriormente 43.30-4-03 - Obras de acabamento em gesso e estuque 43.30-4-04 - Serviços de pintura de edifícios em geral 43.30-4-99 - Outras obras de acabamento da construção 43.91-6-00 - Obras de fundações 43.99-1-01 - Administração de obras 46.49-4-04 - Comércio atacadista de móveis e artigos de colchoaria 46.79-6-03 - Comércio atacadista de vidros, espelhos, vitrais e molduras 47.42-3-00 - Comércio varejista de material elétrico

CÓDIGO E DESCRIÇÃO DA NATUREZA JURÍDICA 206-2 - Sociedade Empresária Limitada
--

LOGRADOURO AV MAJOR WILLIAMS	NÚMERO 367	COMPLEMENTO SALA 05
---------------------------------	---------------	------------------------

CEP 69.301-110	BAIRRO/DISTRITO CENTRO	MUNICÍPIO BOA VISTA	UF RR
-------------------	---------------------------	------------------------	----------

ENDEREÇO ELETRÔNICO PROGRESSUSBV@HOTMAIL.COM	TELEFONE (95) 9156-2490
---	----------------------------

ENTE FEDERATIVO RESPONSÁVEL (EFR) *****
--

SITUAÇÃO CADASTRAL ATIVA	DATA DA SITUAÇÃO CADASTRAL 26/02/2019
-----------------------------	--

MOTIVO DE SITUAÇÃO CADASTRAL

SITUAÇÃO ESPECIAL *****	DATA DA SITUAÇÃO ESPECIAL *****
----------------------------	------------------------------------

Aprovado pela Instrução Normativa RFB nº 2.119, de 06 de dezembro de 2022.

Emitido no dia 18/09/2023 às 11:48:19 (data e hora de Brasília).

Página: 1/3



REPÚBLICA FEDERATIVA DO BRASIL

CADASTRO NACIONAL DA PESSOA JURÍDICA

NÚMERO DE INSCRIÇÃO 34.812.289/0001-65 MATRIZ	COMPROVANTE DE INSCRIÇÃO E DE SITUAÇÃO CADASTRAL	DATA DE ABERTURA 18/12/1990
---	---	--------------------------------

NOME EMPRESARIAL PROGRESSUS CONSTRUCAO E COMERCIO LTDA

<p>CÓDIGO E DESCRIÇÃO DAS ATIVIDADES ECONÔMICAS SECUNDÁRIAS</p> <p>47.43-1-00 - Comércio varejista de vidros</p> <p>47.44-0-99 - Comércio varejista de materiais de construção em geral</p> <p>47.54-7-01 - Comércio varejista de móveis</p> <p>49.23-0-02 - Serviço de transporte de passageiros - locação de automóveis com motorista</p> <p>49.30-2-02 - Transporte rodoviário de carga, exceto produtos perigosos e mudanças, intermunicipal, interestadual e internacional</p> <p>49.30-2-04 - Transporte rodoviário de mudanças</p> <p>52.12-5-00 - Carga e descarga</p> <p>62.04-0-00 - Consultoria em tecnologia da informação</p> <p>62.09-1-00 - Suporte técnico, manutenção e outros serviços em tecnologia da informação</p> <p>69.20-6-01 - Atividades de contabilidade</p> <p>71.12-0-00 - Serviços de engenharia</p> <p>71.19-7-01 - Serviços de cartografia, topografia e geodésia</p> <p>71.19-7-03 - Serviços de desenho técnico relacionados à arquitetura e engenharia</p> <p>77.11-0-00 - Locação de automóveis sem condutor</p> <p>77.19-5-99 - Locação de outros meios de transporte não especificados anteriormente, sem condutor</p> <p>78.10-8-00 - Seleção e agenciamento de mão-de-obra</p> <p>79.11-2-00 - Agências de viagens</p> <p>81.21-4-00 - Limpeza em prédios e em domicílios</p> <p>81.29-0-00 - Atividades de limpeza não especificadas anteriormente</p> <p>81.30-3-00 - Atividades paisagísticas</p>

<p>CÓDIGO E DESCRIÇÃO DA NATUREZA JURÍDICA</p> <p>206-2 - Sociedade Empresária Limitada</p>

LOGRADOURO AV MAJOR WILLIAMS	NÚMERO 367	COMPLEMENTO SALA 05
---------------------------------	---------------	------------------------

CEP 69.301-110	BAIRRO/DISTRITO CENTRO	MUNICÍPIO BOA VISTA	UF RR
-------------------	---------------------------	------------------------	----------

ENDEREÇO ELETRÔNICO PROGRESSUSBV@HOTMAIL.COM	TELEFONE (95) 9156-2490
---	----------------------------

ENTE FEDERATIVO RESPONSÁVEL (EFR) *****
--

SITUAÇÃO CADASTRAL ATIVA	DATA DA SITUAÇÃO CADASTRAL 26/02/2019
-----------------------------	--

MOTIVO DE SITUAÇÃO CADASTRAL

SITUAÇÃO ESPECIAL *****	DATA DA SITUAÇÃO ESPECIAL *****
----------------------------	------------------------------------

Aprovado pela Instrução Normativa RFB nº 2.119, de 06 de dezembro de 2022.

Emitido no dia 18/09/2023 às 11:48:19 (data e hora de Brasília).

Página: 2/3



REPÚBLICA FEDERATIVA DO BRASIL

CADASTRO NACIONAL DA PESSOA JURÍDICA

NÚMERO DE INSCRIÇÃO 34.812.289/0001-65 MATRIZ	COMPROVANTE DE INSCRIÇÃO E DE SITUAÇÃO CADASTRAL	DATA DE ABERTURA 18/12/1990
--	---	---------------------------------------

NOME EMPRESARIAL PROGRESSUS CONSTRUCAO E COMERCIO LTDA
--

CÓDIGO E DESCRIÇÃO DAS ATIVIDADES ECONÔMICAS SECUNDARIAS 95.11-8-00 - Reparação e manutenção de computadores e de equipamentos periféricos 95.12-6-00 - Reparação e manutenção de equipamentos de comunicação 95.21-5-00 - Reparação e manutenção de equipamentos eletroeletrônicos de uso pessoal e doméstico
--

CÓDIGO E DESCRIÇÃO DA NATUREZA JURÍDICA 206-2 - Sociedade Empresária Limitada

LOGRADOURO AV MAJOR WILLIAMS	NÚMERO 367	COMPLEMENTO SALA 05
--	----------------------	-------------------------------

CEP 69.301-110	BAIRRO/DISTRITO CENTRO	MUNICÍPIO BOA VISTA	UF RR
--------------------------	----------------------------------	-------------------------------	-----------------

ENDEREÇO ELETRÔNICO PROGRESSUSBV@HOTMAIL.COM	TELEFONE (95) 9156-2490
--	-----------------------------------

ENTE. FEDERATIVO RESPONSÁVEL (EFR) *****

SITUAÇÃO CADASTRAL ATIVA	DATA DA SITUAÇÃO CADASTRAL 26/02/2019
------------------------------------	---

MOTIVO DE SITUAÇÃO CADASTRAL

SITUAÇÃO ESPECIAL *****	DATA DA SITUAÇÃO ESPECIAL *****
----------------------------	------------------------------------

Aprovado pela Instrução Normativa RFB nº 2.119, de 06 de dezembro de 2022.

Emitido no dia 18/09/2023 às 11:48:19 (data e hora de Brasília).

Página: 3/3



MINISTÉRIO DA FAZENDA
Secretaria da Receita Federal do Brasil
Procuradoria-Geral da Fazenda Nacional

**CERTIDÃO POSITIVA COM EFEITOS DE NEGATIVA DE DÉBITOS RELATIVOS AOS TRIBUTOS
FEDERAIS E À DÍVIDA ATIVA DA UNIÃO**

Nome: PROGRESSUS CONSTRUCAO E COMERCIO LTDA
CNPJ: 34.812.289/0001-65

Ressalvado o direito de a Fazenda Nacional cobrar e inscrever quaisquer dívidas de responsabilidade do sujeito passivo acima identificado que vierem a ser apuradas, é certificado que:

1. constam débitos administrados pela Secretaria da Receita Federal do Brasil (RFB) com exigibilidade suspensa nos termos do art. 151 da Lei nº 5.172, de 25 de outubro de 1966 - Código Tributário Nacional (CTN), ou objeto de decisão judicial que determina sua desconsideração para fins de certificação da regularidade fiscal, ou ainda não vencidos; e
2. não constam inscrições em Dívida Ativa da União (DAU) na Procuradoria-Geral da Fazenda Nacional (PGFN).

Conforme disposto nos arts. 205 e 206 do CTN, este documento tem os mesmos efeitos da certidão negativa.

Esta certidão é válida para o estabelecimento matriz e suas filiais e, no caso de ente federativo, para todos os órgãos e fundos públicos da administração direta a ele vinculados. Refere-se à situação do sujeito passivo no âmbito da RFB e da PGFN e abrange inclusive as contribuições sociais previstas nas alíneas 'a' a 'd' do parágrafo único do art. 11 da Lei nº 8.212, de 24 de julho de 1991.

A aceitação desta certidão está condicionada à verificação de sua autenticidade na Internet, nos endereços <<http://rfb.gov.br>> ou <<http://www.pgfn.gov.br>>.

Certidão emitida gratuitamente com base na Portaria Conjunta RFB/PGFN nº 1.751, de 2/10/2014.
Emitida às 08:58:46 do dia 01/09/2023 <hora e data de Brasília>.
Válida até 28/02/2024.

Código de controle da certidão: **B6AA.1791.5C3B.651C**

Qualquer rasura ou emenda invalidará este documento.

[Voltar](#)[Imprimir](#)

Certificado de Regularidade do FGTS - CRF

Inscrição: 34.812.289/0001-65
Razão Social: PROGRESSUS CONSTRUCAO E COMERCIO LTDA
Endereço: AV MAJOR WILLIAMS 367 SALA 01 / CENTRO / BOA VISTA / RR / 69301-110

A Caixa Econômica Federal, no uso da atribuição que lhe confere o Art. 7, da Lei 8.036, de 11 de maio de 1990, certifica que, nesta data, a empresa acima identificada encontra-se em situação regular perante o Fundo de Garantia do Tempo de Serviço - FGTS.

O presente Certificado não servirá de prova contra cobrança de quaisquer débitos referentes a contribuições e/ou encargos devidos, decorrentes das obrigações com o FGTS.

Validade: 20/09/2023 a 19/10/2023

Certificação Número: 2023092007391183971279

Informação obtida em 25/09/2023 10:53:55

A utilização deste Certificado para os fins previstos em Lei esta condicionada a verificação de autenticidade no site da Caixa:
www.caixa.gov.br



PODER JUDICIÁRIO
JUSTIÇA DO TRABALHO

CERTIDÃO NEGATIVA DE DÉBITOS TRABALHISTAS

Nome: PROGRESSUS CONSTRUCAO E COMERCIO LTDA (MATRIZ E FILIAIS)
CNPJ: 34.812.289/0001-65
Certidão n°: 39216561/2023
Expedição: 04/08/2023, às 14:40:21
Validade: 31/01/2024 - 180 (cento e oitenta) dias, contados da data de sua expedição.

Certifica-se que **PROGRESSUS CONSTRUCAO E COMERCIO LTDA (MATRIZ E FILIAIS)**, inscrito(a) no CNPJ sob o n° **34.812.289/0001-65**, **NÃO CONSTA** como inadimplente no Banco Nacional de Devedores Trabalhistas. Certidão emitida com base nos arts. 642-A e 883-A da Consolidação das Leis do Trabalho, acrescentados pelas Leis ns.º 12.440/2011 e 13.467/2017, e no Ato 01/2022 da CGJT, de 21 de janeiro de 2022. Os dados constantes desta Certidão são de responsabilidade dos Tribunais do Trabalho.

No caso de pessoa jurídica, a Certidão atesta a empresa em relação a todos os seus estabelecimentos, agências ou filiais.

A aceitação desta certidão condiciona-se à verificação de sua autenticidade no portal do Tribunal Superior do Trabalho na Internet (<http://www.tst.jus.br>).

Certidão emitida gratuitamente.

INFORMAÇÃO IMPORTANTE

Do Banco Nacional de Devedores Trabalhistas constam os dados necessários à identificação das pessoas naturais e jurídicas inadimplentes perante a Justiça do Trabalho quanto às obrigações estabelecidas em sentença condenatória transitada em julgado ou em acordos judiciais trabalhistas, inclusive no concernente aos recolhimentos previdenciários, a honorários, a custas, a emolumentos ou a recolhimentos determinados em lei; ou decorrentes de execução de acordos firmados perante o Ministério Público do Trabalho, Comissão de Conciliação Prévia ou demais títulos que, por disposição legal, contiver força executiva.



PREFEITURA MUNICIPAL DE BOA VISTA

Secretaria Municipal de Economia, Planejamento e Finanças

Rua Coronel Pinto, 188 - Centro

BOA VISTA - RR - CEP: 69301-150

PROGRAMA DESCOMPLICA

Certificado de Dispensa de Alvará de Funcionamento

N° 3.305/2023

Razão Social: PROGRESSUS CONSTRUCAO E COMERCIO LTDA

Nome Fantasia: PROGRESSUS ENGENHARIA

CNPJ: 34.812.289/0001-65

Inscrição: 969372.6

Localização: AV MAJOR WILLIAMS, 367 CENTRO - BOA VISTA - RR

Número da Última Viabilidade: RRP2300004159

Data de Solicitação: 17/03/2023

Data de Validade: 01/03/2024

A Prefeita Municipal de Boa Vista certifica que a(s) atividade(s) econômica(s) declarada(s) pela Pessoa Jurídica, Classificadas quanto ao grau de risco de acordo com o anexo único do decreto Municipal n° 006/E, de 10 de janeiro de 2023, está(ão) dispensada(s) do Alvará de Funcionamento.

OBSERVAÇÃO:

1. A veracidade das informações prestadas são de inteira responsabilidade do proprietário / preposto legal, sob pena de anulação deste documento, sem prejuízo das demais sanções advindas.
2. O estabelecimento poderá ser inspecionado a qualquer tempo pelos órgãos fiscalizadores para fins de confirmação das atividades exercidas.
3. A aceitação desta decalração está condicionada a verificação de sua autenticidade no endereço eletrônico <https://boavista.saatri.com.br/Empresa/Alvara>



Prefeitura Municipal de Boa Vista

Secretaria Municipal de Economia, Planejamento e Finanças

Rua Coronel Pinto, 168

Centro - BOA VISTA - RR CEP: 69301-150

CNPJ: 05.943.030/0001-65

CERTIDÃO NEGATIVA DE DÉBITOS

Número: 005729/2023.E

Nome/Razão Social: **PROGRESSUS CONSTRUCAO E COMERCIO LTDA**

Nome Fantasia: **PROGRESSUS ENGENHARIA**

Inscrição Municipal: **969372.6**

CPF/CNPJ: **34.812.289/0001-65**

Endereço: **AV MAJOR WILLIAMS, 367 SALA 05**

CENTRO BOA VISTA - RR CEP: 69301-015

RESSALVADO O DIREITO DA FAZENDA MUNICIPAL COBRAR QUAISQUER DÉBITOS QUE VIEREM A SER APURADOS POSTERIORMENTE, É CERTIFICADO QUE, ATÉ A PRESENTE DATA, NÃO CONSTAM DÉBITOS TRIBUTÁRIOS DO CONTRIBUINTE ACIMA CITADO PARA COM ESTE MUNICÍPIO.

Observação:

Esta certidão foi emitida em 11/08/2023 com base no Código Tributário Municipal.

Certidão válida até: **10/10/2023**

Esta certidão abrange somente a Inscrição Municipal acima identificada.

Código de controle desta certidão: **9600008756360000055462060005729202308110**



Certidão emitida eletronicamente via Internet. A aceitação desta certidão está condicionada à verificação de sua autenticidade na Internet, no endereço eletrônico:

<https://boavista.saatri.com.br>, Econômico - Certidão Negativa - Verificar Autenticidade

Atenção: Qualquer rasura ou emenda invalidará este documento.

Estado de Roraima
Secretaria de Estado da Fazenda
Departamento da Receita
"Amazônia, patrimônio dos brasileiros"

CERTIDÃO NEGATIVA DE OBRIGAÇÕES E DÉBITOS TRIBUTÁRIOS - CND

CGF/CPF/CNPJ 24.045152-0	Nome / Razão Social PROGRESSUS CONSTRUCAO E COMERCIO LTDA
------------------------------------	---

É certificado que não foram identificadas pendências em seu nome relativos a tributos/obrigações administradas pela Secretaria de Estado da Fazenda, apurados conforme Portaria SEFAZ/GAB nº 367/2011 publicada no D.O.E nº 1562 do dia 08/06/2011.

Esta certidão não abrange débitos ainda não processados, ressalva-se pois, o direito de a Fazenda Estadual cobrar e inscrever quaisquer dívidas de responsabilidade do sujeito passivo acima identificado que vierem a ser apuradas.

Data de emissão: 11/09/2023

Validade: 10/12/2023

A informação do NOME e CNPJ/CPF acima são de responsabilidades do solicitante da Certidão, devendo a titularidade ser conferida pelo interessado e destinatário;

A pessoa ou entidade requisitante da certidão é quem está apta a responder se esta é ou não adequada à finalidade a que se destina;

A aceitação desta certidão está condicionada à verificação de sua autenticidade, conforme código de Autenticação, podendo a mesma ser verificada no website da Secretaria de Estado da Fazenda - SEFAZ RR, no endereço: <https://www.sefaz.rr.gov.br/>

Código de Autenticação: 013142

As pessoas ou entidades receptoras da certidão on-line, deverão como princípio de cautela, não admitir outra página de validação que não seja a da Secretaria de Estado da Fazenda - SEFAZ RR, e, ainda verificar se os documentos pessoais do portador da certidão condizem com os dados nesta informados;

Certidão emitida gratuitamente.

Atenção: Qualquer rasura ou emenda invalidará este documento.



Certidão de Distribuição de Ação Concordata e Falências

(Primeira e Segunda Instâncias)

O Tribunal de Justiça do Estado de Roraima CERTIFICA que, revendo os registros de Certidão de Distribuição de Ação Concordata e Falências, nas comarcas deste Estado, até a presente data, NADA CONSTA contra:

NOME: PROGRESSUS CONSTRUÇÃO E COMERCIO LTDA

CPF/CNPJ: 34.812.289/0001-65

OBSERVAÇÕES:

- 1) Certidão expedida gratuitamente, através da Internet, com base na Portaria Presidencial nº 493, do dia 09 de abril de 2014;
- 2) A informação do NOME e CNPJ/CPF acima são de responsabilidades do solicitante da Certidão, devendo a titularidade ser conferida pelo interessado e destinatário;
- 3) A pessoa ou entidade requisitante da certidão é quem está apta a responder se esta é ou não adequada à finalidade a que se destina;
- 4) As pessoas ou entidades receptoras da certidão on-line, deverão como princípio de cautela, não admitir outra página de validação que não seja a do Tribunal de Justiça de Roraima, e, ainda, verificar se os documentos pessoais do portador da certidão condizem com os dados nesta informados;
- 5) A autenticidade desta certidão poderá ser confirmada no website do TJ-RR, pelo endereço <http://www.tjrr.jus.br/index.php/certidao-negativa>, informando o número de autenticidade abaixo.
- 6) A autenticação poderá ser efetivada, no máximo, até 2 (dois) anos após a sua expedição.

Número de Autenticidade: 012380617001

Emitida gratuitamente pela internet em: 13/09/2023 as 09:23

Data da última atualização da base de dados: 25/08/2023 as 08:02

Válida até o dia: 12/11/2023





Ministério da Economia
Secretaria de Governo Digital
Departamento Nacional de Registro Empresarial e Integração
Secretaria do Estado da Fazenda de Roraima

Nº DO PROTOCOLO (Uso da Junta Comercial)

IRE (da sede ou filial, quando a sede for em outra UF)

Código da Natureza Jurídica

Nº de Matrícula do Agente Auxiliar do Comércio

14200149760

2062

1 - REQUERIMENTO

ILMO(A). SR.(A) PRESIDENTE DA Junta Comercial do Estado de Roraima

Nome: PROGRESSUS CONSTRUÇÃO E COMERCIO LTDA

(da Empresa ou do Agente Auxiliar do Comércio)

Nº FCN/REMP



RRE2300012106

Requer a V.Sª o deferimento do seguinte ato:

Nº DE CÓDIGO CÓDIGO DO
VIAS DO ATO EVENTO QTDE DESCRIÇÃO DO ATO / EVENTO

Nº DE VIAS	CÓDIGO DO ATO	CÓDIGO DO EVENTO	QTDE	DESCRIÇÃO DO ATO / EVENTO
1	223			BALANÇO

BOA VISTA

Local

31 Março 2023

Data

Representante Legal da Empresa / Agente Auxiliar do Comércio:

Nome: _____

Assinatura: _____

Telefone de Contato: _____

2 - USO DA JUNTA COMERCIAL

DECISÃO SINGULAR

DECISÃO COLEGIADA

Nome(s) Empresarial(ais) igual(ais) ou semelhante(s):

SIM

SIM

Processo em Ordem
À decisão

Data

NÃO

Data

Responsável

NÃO

Data

Responsável

Responsável

DECISÃO SINGULAR

Processo em exigência. (Vide despacho em folha anexa)

Processo deferido. Publique-se o arquivo-se.

Processo indeferido. Publique-se.

2ª Exigência

3ª Exigência

4ª Exigência

5ª Exigência

Data

Responsável

DECISÃO COLEGIADA

Processo em exigência. (Vide despacho em folha anexa)

Processo deferido. Publique-se e archive-se.

Processo indeferido. Publique-se.

2ª Exigência

3ª Exigência

4ª Exigência

5ª Exigência

Data

Vogal

Vogal

Vogal

Presidente da _____ Turma

OBSERVAÇÕES



Junta Comercial do Estado de Roraima

Certifico registro sob o nº 560974 em 31/03/2023 da Empresa PROGRESSUS CONSTRUÇÃO E COMERCIO LTDA, CNPJ 34812289000165 e protocolo 230048463 - 31/03/2023. Autenticação: A91E3FF3B135880E47EAD53DB3A6FC1B77EA49. Marcos de Meira Lins Filho - Secretário-Geral. Para validar este documento, acesse <http://www.jucerrr.gov.br/> e informe nº do protocolo 23/004.846-3 e o código de segurança pTA Esta cópia foi autenticada digitalmente e assinada em 31/03/2023 por Marcos de Meira Lins Filho - Secretário-Geral.

Marcos de Meira Lins Filho





JUNTA COMERCIAL DO ESTADO DE RORAIMA
Registro Digital

Capa de Processo

Identificação do Processo		
Número do Protocolo	Número do Processo Módulo Integrador	Data
23/004.846-3	RRE2300012106	31/03/2023

Identificação do(s) Assinante(s)		
CPF	Nome	Data Assinatura
017.013.752-06	GUILHERME SOUZA DE ALMEIDA	31/03/2023

Assinado utilizando o(s) seguinte(s) selo(s) do gov.br  

Selo Ouro - Certificado Digital

Junta Comercial do Estado de Roraima



BALANCO PATRIMONIAL

PROGRESSUS CONSTRUÇÃO E COMERCIO LTDA
CNPJ N. 34.812.289/0001-65
NIRE: 14200149760

2022



Junta Comercial do Estado de Roraima

Certifico registro sob o nº 560974 em 31/03/2023 da Empresa PROGRESSUS CONSTRUÇÃO E COMERCIO LTDA, CNPJ 34812289000165 a protocolo 230048463 - 31/03/2023, Autenticação: A91E3FF3B135B80E47EAD53DB3A6FC1B77EA49. Marcos de Meira Lins Filho - Secretário-Geral. Para validar este documento, acesse <http://www.jucorrr.r.gov.br/> e informe nº do protocolo 23/004.846-3 e o código de segurança pflA. Esta cópia foi autenticada digitalmente e assinada em 31/03/2023 por Marcos de Meira Lins Filho - Secretário-Geral.

120

PROGRESSUS CONSTRUÇÃO E COMERCIO LTDA
CNPJ N. 34.812.289/0001-65
NIRE: 14200149760

BALANÇO PATRIMONIAL

EMPRESA: PROGRESSUS CONSTRUÇÃO E COMERCIO LTDA
ENDEREÇO: AV. MAJOR WILLIAMS, 367, SALA 05, CENTRO, CEP: 69.301-110 BOA VISTA-RR
CNPJ: 34.812.289/0001-65
NIRE: 14200149760, EM 22 DE DEZEMBRO de 2021
ANO-BASE: 2022
EXERCICIO: 2022

Sob pena das leis declaramos que as informações foram extraídas do livro nº 5, sob autenticação nº 20006055 em 30/03/2023, e protocolo nº 23/004.634-7 em 28/03/2023, são verdadeiras.

BOA VISTA (RR), 31 de Dezembro de 2022

Guilherme Souza de Almeida
CPF : 017.013.752-06
Socio/Administrador

Marinez Viana da Silva
CPF: 335.748.472-20
CRC-AM : 011651/O
Contador



Junta Comercial do Estado de Roraima

Certifico registro sob o nº 580974 em 31/03/2023 da Empresa PROGRESSUS CONSTRUCAO E COMERCIO LTDA, CNPJ 34812289000165 e protocolo 230048463 - 31/03/2023. Autenticação: A91E3FF3B135B80E47EAD53DB3A6FC1B77EA49. Marcos de Meira Lins Filho - Secretário-Geral. Para validar este documento, acesse <http://www.jucarr.rr.gov.br> e informe nº do protocolo 23/004.846-3 e o código de segurança p1A Esta cópia foi autenticada digitalmente e assinada em 31/03/2023 por Marcos de Meira Lins Filho - Secretário-Geral.

M. Lins Filho

PROGRESSUS CONSTRUÇÃO E COMERCIO LTDA

CNPJ N. 34.812.289/0001-65

NIRE: 14200149760

BALANÇO PATRIMONIO DO EXERCICIO FINDO EM 31 DE DEZEMBRO DE 2022

ATIVO	31.12.2022	31.12.2021	PASSIVO	31.12.2022	31.12.2021
CIRCULANTE	1.532.574,04	1.346.871,50	CIRCULANTE	476.664,96	396.987,57
DISPONIVEL	389.244,95	192.337,13	FORNECEDORES	400.376,57	396.987,57
Caixa	9.947,50	152.146,30	Fornecedores a pagar	193.007,52	189.618,52
Banco do Brasil	99.150,70	28.190,83	Dividendos a Pagar	207.369,05	207.369,05
Caixa Economica Federal	69.347,05	12.000,00	OBRIGAÇÕES TRIBUTARIAS	58.322,62	
Aplicações Financeiras - CEF	210.799,70		Simplex Nac. a recolher	15.625,27	
VALORES A RECEBER	645.000,86	917.655,79	ISSQN recolher	23.951,29	
Clientes a Receber	645.000,86	917.655,79	PIS a recolher	3.329,96	
ESTOQUES	429.494,03	236.878,58	COFINS a recolher	15.368,95	
Mercadorias	29.109,61	29.109,61	IRRF a recolher	47,15	
Mercadoria de serviço	400.384,42	207.768,97	OBRIGAÇÕES SOCIAIS	17.965,77	
OUTROS CREDITOS	68.834,20		FGTS a recolher	3.755,29	
Impostos a recuperar	1.888,72		INSS a recolher	14.210,48	
ISS a compensar	36.570,36		NÃO CIRCULANTE	378.531,95	656.185,49
COFINS a recuperar	6.233,32		Emprest. Financiamento	378.531,95	285.500,00
CSLL a restituir/compesar	2.077,77		Dividendos a Pagar		370.685,49
INSS a compensar	15.601,69				
IRRF a compensar	5.111,79				
PIS a recuperar	1.350,55		PATRIMONIO LIQUIDO	2.436.152,38	1.500.000,00
NÃO CIRCULANTE	1.758.775,25	1.686.900,60			
Real. A Longo Prazo	65.422,57	46.200,00			
Contas a receber	65.422,57				
INVESTIMENTOS	0,00	46.200,00	Capital Social	1.500.000,00	1.500.000,00
Outros investimentos		46.200,00			
IMOBILIZADO	1.693.352,68	1.640.700,60	Reservas de Lucro	75.000,00	75.000,00
Veiculos	254.835,03	247.000,00	Lucros Acumulados	246.413,60	405.599,04
Terrano	1.419.398,71	1.330.480,00	Resultado do Exercício	614.738,78	
Comp. e Periféricos	102.527,67	97.589,00			
Móveis e Utensílios	85.297,57	84.380,90			
1(-) Depreciação Acumuladas	-169.716,30	-118.749,30			
TOTAL DO ATIVO	3.291.349,29	3.033.772,10	TOTAL DO PASSIVO	3.291.349,29	3.033.772,10

Sob pena das leis declaramos que as informações foram extraídas do livro nº 5, sob autenticação nº20006055 em 30/03/2023, e protocolo nº 23/004.634-7 em 28/03/2023, são verdadeiras.

BOA VISTA (RR), 31 de Dezembro de 2022

Guilherme Souza de Almeida
CPF : 017.013.752-06
Socio/Administrador

Marinez Viana da Silva
CPF: 335.748.472-20
CRC-AM : 011651/0
Contador



PROGRESSUS CONSTRUÇÃO E COMERCIO LTDA
CNPJ N. 34.812.289/0001-65
NIRE: 14200149760

DEMONSTRAÇÃO DO RESULTADO DO EXERCÍCIO FINDO EM 31 DE DEZEMBRO DE 2022

PRESTAÇÃO DE SERVIÇO	31.12.2022	31.12.2021
(+) RECEITA SERVIÇOS	1.588.416,36	1.255.979,48
(*) OUTRAS RECEITAS	4.456.477,35	
(=) RECEITA LIQUIDA	6.044.893,71	1.255.979,48
(-) CUSTOS DAS VENDAS E SERVIÇOS		
(-) CUSTOS DOS SERVIÇOS	229.343,76	-281.783,00
	229.343,76	-281.783,00
(=) LUCRO BRUTO	5.815.549,95	974.196,48
(-) DESPESAS OPERACIONAIS		
(-) DESPESAS C/ PESSOAL	4.833.848,56	-568.597,44
(-) DESPESAS TRIBUTARIAS	4.725.165,01	-514.715,96
(-) DESPESAS ADMINISTRATIVAS	108.683,55	-53.491,15
(=) RESULTADO OPERACIONAL ANTES DO RESULTADO FINANCEIRO	981.701,39	405.599,04
(+/-) RESULTADO FINANCEIRO		
(-) DESPESAS FINANCEIRAS		
(+) RECEITAS FINANCEIRAS	366.962,61	
(+/-) OUTRAS RECEITAS E DESPESAS OPERACIONAIS		
(=) RESULTADO ANTES DAS DESPESAS COM TRIBUTOS SOBRE O LUCRO	614.738,78	405.599,04
(-) DESPESAS COM CONTRIBUIÇÃO SOCIAL		
(-) DESPESAS COM IMPOSTO DE RENDA DA PESSOA JURIDICA		
(=) RESULTADO LIQUIDO DO PERIODO	614.738,78	405.599,04

Sob pena das leis declaramos que as informações foram extraídas do livro nº 5, sob autenticação nº 20006055 em 30/03/2023, e protocolo nº 23/004.634-7 em 28/03/2023, são verdadeiras.

BOA VISTA (RR), 31 de Dezembro de 2022

Guilherme Souza de Almeida
 CPF : 017.013.752-06
 Socio/Administrador

Marinez Viana da Silva
 CPF: 335.748.472-20
 CRC-AM : 011651/O
 Contador

PROGRESSUS CONSTRUÇÃO E COMERCIO LTDA

CNPJ N. 34.812.289/0001-65

NIRE: 14200149760

INDICES ECONOMICOS-FINANCEIROS

1°)	INDICE DE LIQUIDEZ CORRENTE		
	<u>Ativo Circulante</u>	<u>1.532.574,04</u>	3,22
	Passivo Circulante	476.664,96	
2°)	INDICE DE LIQUIDEZ GERAL		
	<u>Ativo Circulante+ Realizavel a longo prazo</u>	<u>1.597.996,61</u>	1,87
	Passivo Circulante + Exig. a longo prazo	855.196,91	
3°)	INDICE DE SOLVÊNCIA GERAL		
	<u>Ativo Total</u>	<u>3.291.349,29</u>	3,85
	Passivo Circulante + Exig. a longo prazo	855.196,91	
4°)	INDICE DE IMOBILIZAÇÃO		
	<u>Imobilizado</u>	<u>1.693.352,68</u>	0,58
	Passivo Circulante+ Patrimonio Líquido	2.912.817,34	

Sob pena das leis declaramos que as informações foram extraídas do livro nº 5, sob autenticação nº 20006055 em 30/03/2023, e protocolo nº 23/004.634-7 em 28/03/2023, são verdadeiras.

BOA VISTA (RR), 31 de Dezembro de 2022

Guilherme Souza de Almeida
CPF : 017.013.752-06
Socio/Administrador

Marinez Viana da Silva
CPF: 335.748.472-20
CRC-AM : 011651/O
Contador

**NOTAS EXPLICATIVAS ÀS DEMONSTRAÇÕES CONTÁBEIS
ENCERRADAS EM 31/12/2022**

1. CONTEXTO OPERACIONAL. **PROGRESSUS CONSTRUÇÃO E COMERCIO LTDA** é uma empresa tributada pelo **LUCRO PRESUMIDO**, com sede à AV. MAJOR WILLIAMS, N° 367, SALA 05, CEP: 69.301-110, BOA VISTA-RR, tendo como atividade principal: Outras obras de instalações em construções não especificadas anteriormente.

2. APRESENTAÇÃO DAS DEMONSTRAÇÕES CONTÁBEIS. A empresa declara que as demonstrações contábeis, sendo Balanço Patrimonial, Demonstração de Resultado, Índices econômicos Financeiros foram elaboradas de acordo com as práticas contábeis adotadas no Brasil e as nova mudanças, tomando-se como base a Lei 11.638/2007 e o Pronunciamento Técnico PME – Contabilidade para pequenas e Médias Empresas, emitido pelo comitê de Pronunciamentos Contábeis – CPC e pelo Conselho Federal de Contabilidade – CFC, Resolução 750/93, 1282/2010 a ITG - 1000 aprovado pela 1418/2012.

3. PRINCIPAIS PRÁTICAS CONTÁBEIS. As principais práticas contábeis adotadas estão apresentadas a seguir: a) Determinação do resultado. O resultado é apurado em obediência ao regime de competência do exercício que independente do recebimento ou pagamento. b) Caixa e equivalente de caixa incluem dinheiro em caixa e depósitos em bancos, avaliação do grau de segurança é feito com base no comitê de pronunciamento contábeis CPC 03. c) Contas a pagar correspondem as mercadorias adquiridas de terceiro no curso normal do negócio, ainda que esta mercadoria seja paga num período que completa um exercício social, são reconhecidos no passivo circulante. d) Contas a Receber de Clientes correspondem aos valores das vendas de mercadorias de um ativo, no decurso normal da atividade da empresa e estão registradas ao valor nominal justo. e) Os estoques estão registrados pelo custo médio de aquisição ou Produção e os valores de reposição demonstrado pelo menor valor entre o custo médio de aquisição ou Produção pelo método linear, ou realização. f) Ativos imobilizado é representado de acordo com CPC 27, está registrado ao custo de aquisição o ativo tangível e intangível. As depreciações do imobilizado estão calculadas pelo método linear, com base nas taxas anuais previstas na legislação que levam em conta a vida útil econômica do bem e valor residual, foram computadas no resultado do exercício como despesas operacionais. g). Demais passivos circulantes demonstrado toda situação líquida econômica financeira positiva ou negativa da entidade pelos valores conhecidos ou calculáveis, incluindo quando aplicável, dos correspondentes encargos e variações monetários incorridos. h) Patrimônio líquido. O Capital social totalmente integralizado é de R\$ 1.500.000,00 divididos em cotas.

Manaus (Am), 31 de dezembro de 2022.





CONSELHO REGIONAL DE CONTABILIDADE DO ESTADO DO AMAZONAS
CERTIDÃO NEGATIVA DE DÉBITOS PROFISSIONAL

O CONSELHO REGIONAL DE CONTABILIDADE DO ESTADO DO AMAZONAS certifica que o(a) profissional identificado(a) no presente documento encontra-se em dia com seus débitos perante o CRC.

IDENTIFICAÇÃO DO REGISTRO

NOME..... : MARINEZ VIANA DA SILVA
REGISTRO..... : AM-011651/O-8
CATEGORIA..... : CONTADOR
CPF..... : ***.748.472-**

A presente CERTIDÃO não quita nem invalida quaisquer débitos ou infrações que posteriormente, venham a ser apurados pelo CRCAM contra o referido registro.

A falsificação deste documento constitui-se em crime previsto no Código Penal Brasileiro, sujeitando o autor à respectiva ação penal.

Emissão: AMAZONAS, 29/03/2023 as 12:29:37.
Válido até: 27/06/2023.
Código de Controle: 6598.7294.7544.8624.

Para verificar a autenticidade deste documento consulte o site do CRCAM.



JUNTA COMERCIAL DO ESTADO DE RORAIMA
Registro Digital

Documento Principal

Identificação do Processo		
Número do Protocolo	Número do Processo Módulo Integrador	Data
23/004.846-3	RRE2300012106	31/03/2023

Identificação do(s) Assinante(s)		
CPF	Nome	Data Assinatura
017.013.752-06	GUILHERME SOUZA DE ALMEIDA	31/03/2023
Assinado utilizando o(s) seguinte(s) selo(s) do gov.br		
Selo Ouro - Certificado Digital		

335.748.472-20	MARINEZ VIANA DA SILVA	31/03/2023
Assinado utilizando o(s) seguinte(s) selo(s) do gov.br		
Selo Ouro - Biometria TSE, Selo Ouro - Certificado Digital		

Junta Comercial do Estado de Roraima



DECLARAÇÃO DE VERACIDADE DO DOCUMENTO PRINCIPAL
REGISTRO DIGITAL

Eu, GUILHERME SOUZA DE ALMEIDA, BRASILEIRA, SOLTEIRO,
EMPRESARIO, DATA DE NASCIMENTO 03/12/2002, RG N° 24298450 SSP-AM, CPF
017.013.752-06, AVENIDA LUIS CANUTO CHAVES, N° 696, BAIRRO CACARI, CEP
69307-655, BOA VISTA - RR, DECLARO, SOB AS PENAS DA LEI, que os
documentos apresentados digitalizados ao presente protocolo de registro digital
na Junta Comercial, sem possibilidade de validação digital, SÃO VERDADEIROS
E CONFEREM COM OS RESPECTIVOS ORIGINAIS.

Manaus, 31 de março de 2023.

GUILHERME SOUZA DE ALMEIDA

Assinatura Eletrônica Avançada



Junta Comercial do Estado de Roraima

Certifico registro sob o nº 580974 em 31/03/2023 da Empresa PROGRESSUS CONSTRUCAO E COMERCIO LTDA, CNPJ 34812289000165 e protocolo 230048463 - 31/03/2023. Autenticação: A91E3FF3B135B80E47EAD53DB3A6FC1B77EA49. Marcos de Meira Lins Filho - Secretário-Geral. Para validar este documento, acesse <http://www.jucerr.r.gov.br> e informe nº do protocolo 23/004.846-3 e o código de segurança p1A Esta cópia foi autenticada digitalmente e assinada em 31/03/2023 por Marcos de Meira Lins Filho - Secretário-Geral.

110 - ...



TERMO DE AUTENTICAÇÃO - REGISTRO DIGITAL

Certifico que o ato, assinado digitalmente, da empresa PROGRESSUS CONSTRUCAO E COMERCIO LTDA, de CNPJ 34.812.289/0001-65 e protocolado sob o número 23/004.846-3 em 31/03/2023, encontra-se registrado na Junta Comercial sob o número 560974, em 31/03/2023. O ato foi deferido eletronicamente pelo examinador IGOR PINHO DA SILVA.

Certifica o registro, o Secretário-Geral, MARCOS DE MEIRA LINS FILHO. Para sua validação, deverá ser acessado o site eletrônico do Portal de Serviços / Validar Documentos (<https://projetointegrar.jucearr.ror.gov.br/Portal/pages/imagemProcesso/viaUnica.jsf>) e informar o número de protocolo e chave de segurança.

Capa de Processo

CPF	Nome	Assinante(s)	Data Assinatura
017.013.752-06	GUILHERME SOUZA DE ALMEIDA		31/03/2023
Assinado utilizando o(s) seguinte(s) selo(s) do g ub m			
Selo Ouro - Certificado Digital			
Documento Principal			

CPF	Nome	Assinante(s)	Data Assinatura
017.013.752-06	GUILHERME SOUZA DE ALMEIDA		31/03/2023
Assinado utilizando o(s) seguinte(s) selo(s) do g ub m			
Selo Ouro - Certificado Digital			
335.748.472-20	MARINEZ VIANA DA SILVA		31/03/2023
Assinado utilizando o(s) seguinte(s) selo(s) do g ub m			
Selo Ouro - Biometria TSE, Selo Ouro - Certificado Digital			
Declaração Documento Principal			

CPF	Nome	Assinante(s)	Data Assinatura
017.013.752-06	GUILHERME SOUZA DE ALMEIDA		31/03/2023
Assinado utilizando o(s) seguinte(s) selo(s) do g ub m			
Selo Ouro - Certificado Digital			

Data de início dos efeitos do registro (art. 36, Lei 8.934/1994): 31/03/2023



Documento assinado eletronicamente por IGOR PINHO DA SILVA, Servidor(a) Público(a), em 31/03/2023, às 12:43.



A autenticidade desse documento pode ser conferida no portal de serviços da jucearr informando o número do protocolo 23/004.846-3.





JUNTA COMERCIAL DO ESTADO DE RORAIMA
Registro Digital

O ato foi assinado digitalmente por :

Identificação do(s) Assinante(s)

CPF	Nome
664.933.154-68	MARCOS DE MEIRA LINS FILHO

Junta Comercial do Estado de Roraima

Boa Vista, sexta-feira, 31 de março de 2023





**Conselho de Arquitetura e Urbanismo
do Brasil**
CERTIDÃO DE REGISTRO E QUITAÇÃO PESSOA JURIDICA
Lei Nº 12378 de 31 de Dezembro de 2010

Página 1/2

**CERTIDÃO DE REGISTRO E QUITAÇÃO PESSOA
JURIDICA**

Nº 0000000820093



202300000820093

CERTIDÃO DE REGISTRO E QUITAÇÃO PESSOA JURIDICA

Validade: 18/04/2023 - 15/10/2023

CERTIFICAMOS que a Empresa mencionada encontra-se registrada neste Conselho, nos Termos da Lei 12.378/10, de 31/12/2010, conforme os dados impressos nesta certidão. CERTIFICAMOS, ainda, que a Empresa não se encontra em débito com o Conselho de Arquitetura e Urbanismo - CAU, estando habilitada a exercer suas atividades, circunscrita à(s) atribuição(ões) de seu(s) responsável(veis) técnico(s)

INFORMAÇÕES DO REGISTRO

Razão Social: PROGRESSUS CONSTRUCAO E COMERCIO LTDA

Data do Ato Constitutivo:

Data da Última Atualização do Ato Constitutivo: 22/12/2021

Data de Registro: 29/01/2020

Registro CAU : PJ45386-1

CNPJ: 34.812.289/0001-65

Objeto Social:

- 41.20-4-00 - Construção de edifícios
- 42.13-8-00 - Obras de urbanização - ruas, praças e calçadas
- 42.21-9-04 - Construção de estações e redes de telecomunicações
- 42.22-7-01 - Construção de redes de abastecimento de água, coleta de esgoto e construções correlatas, exceto obras de irrigação
- 43.13-4-00 - Obras de terraplenagem
- 43.13-4-00 - Obras de terraplenagem
- 43.21-5-00 - Instalação e manutenção elétrica
- 43.22-3-01 - Instalações hidráulicas, sanitárias e de gás
- 43.22-3-02 - Instalação e manutenção de sistemas centrais de ar condicionado, de ventilação e refrigeração
- 43.30-4-04 - Serviços de pintura de edifícios em geral
- 43.30-4-99 - Outras obras de acabamento da construção
- 43.99-1-01 - Administração de obras
- 43.99-1-03 - Obras de alvenaria
- 71.19-7-01 - Serviços de cartografia, topografia e geodésia
- 71.19-7-03 - Serviços de desenho técnico relacionados à arquitetura e engenharia
- 81.30-3-00 - Atividades paisagísticas

Atividades econômicas:

- ADMINISTRAÇÃO DE OBRAS
- ATIVIDADES PAISAGÍSTICAS
- CONSTRUÇÃO DE EDIFÍCIOS
- CONSTRUÇÃO DE ESTAÇÕES E REDES DE TELECOMUNICAÇÕES
- CONSTRUÇÃO DE REDES DE ABASTECIMENTO DE ÁGUA, COLETA DE ESGOTO E CONSTRUÇÕES CORRELATAS, EXCETO OBRAS DE IRRIGAÇÃO
- INSTALAÇÃO E MANUTENÇÃO ELÉTRICA
- INSTALAÇÕES HIDRÁULICAS, SANITÁRIAS E DE GÁS
- OBRAS DE ALVENARIA
- OBRAS DE FUNDAÇÕES
- OBRAS DE TERRAPLENAGEM
- OBRAS DE URBANIZAÇÃO - RUAS, PRAÇAS E CALÇADAS
- OUTRAS OBRAS DE ACABAMENTO DA CONSTRUÇÃO
- SERVIÇOS DE CARTOGRAFIA, TOPOGRAFIA E GEODÉSIA
- SERVIÇOS DE DESENHO TÉCNICO RELACIONADOS À ARQUITETURA E ENGENHARIA
- SERVIÇOS DE PINTURA DE EDIFÍCIOS EM GERAL

Capital social: R\$ 1.500.000,00

Última atualização do capital: 22/12/2021

RESPONSÁVEIS TÉCNICOS



**Conselho de Arquitetura e Urbanismo
do Brasil**
CERTIDÃO DE REGISTRO E QUITAÇÃO PESSOA JURIDICA
Lei Nº 12378 de 31 de Dezembro de 2010

**CERTIDÃO DE REGISTRO E QUITAÇÃO PESSOA
JURIDICA**

Nº 0000000820093



20230000820093

Nome: MARCOS PAULO GOMES PAIXÃO

Título:
Arquiteto(a) e Urbanista

Início do Contrato: 28/11/2022

Número do RRT: 12608697

Tipo de Vínculo:

Designação:

OBSERVAÇÕES

- A falsificação deste documento constitui-se em crime previsto no Código Penal Brasileiro, sujeitando o(a) autor(a) à respectiva ação penal.
- CERTIFICAMOS que caso ocorra(m) alteração(ões) no(s) elemento(s) contido(s) neste documento, esta Certidão perderá a sua validade para todos os efeitos.
- Esta certidão perderá a validade, caso ocorra qualquer alteração posterior dos elementos cadastrais nela contidos
- Válida em todo o território nacional.

Certidão nº 820093/2023

Expedida em 18/04/2023, BOA VISTA/RR, CAU/RR

Chave de Impressão: ZB83BZ

**Conselho de Arquitetura e Urbanismo
do Brasil**
CERTIDÃO DE ACERVO TÉCNICO COM ATESTADO

Resolução Nº 93 de 07 de Novembro de 2014

CERTIDÃO DE ACERVO TÉCNICO COM ATESTADO
Nº 000000697431

Validade: Indeterminada

CERTIFICAMOS, para os devidos fins, que consta em nossos arquivos o registro de Acervo referente ao(s) Registro(s) de Responsabilidade Técnica - RRTs abaixo discriminado(s):

DADOS DO PROFISSIONAL

Profissional: MARCOS PAULO GOMES PAIXÃO

Título do Profissional: Arquiteto e Urbanista

Data de obtenção do título: 18/03/2019

Registro Nacional: 00A1667076

Data de Registro: 11/04/2019

Validade: Indefinida

ANOTAÇÃO DE CURSO

- Nenhum curso anotado.

DADOS DOS REGISTROS DE RESPONSABILIDADE TÉCNICA-RRT

Número do RRT: 9624047

Tipo do RRT: SIMPLES

Registrado em: 27/10/2021

Forma de registro: RETIFICADOR à 9624047

Participação Técnica: INDIVIDUAL

Descrição:

 execução de obra do empreendimento da 3R empreendimento e participações LTDA, RESTAURANTE DE 961M² no terreno nº48 e 49 e um estacionamento de 604m² no terreno nº 114,

SISTEMA DE GERENCIAMENTO DA EXECUÇÃO DA OBRA EM BIM (BUILDING INFORMATION MODELING)

 Empresa contratada: PROGRESSUS ENGENHARIA EIRELI
 CNPJ: 34.812.289/0001-65

DADOS DO CONTRATO

 Contratante: 3R EMPREENDIMENTOS E PARTICIPAÇÕES LTDA
 CPF/CNPJ: 05138802000500

AVENIDA André Araújo

Nº 48

Complemento:

Cidade: Manaus

Bairro: Aleixo

UF: AM

CEP: 69060000

Contrato: 18002020

Celebrado em 16/06/2020

Valor do contrato: R\$ 4.686.150,70

Tipo do Contratante:

Data de Início: 19/07/2020

Data de Fim: 2021-07-19

ATIVIDADE TÉCNICA REALIZADA

 2.1.1 - Execução de obra , 1565 m²; 2.1.5 - Execução de adequação de acessibilidade , 1565 m²; 2.2.2 - Execução de estrutura de concreto , 960 m²; 2.2.4 - Execução de estrutura metálica , 748 m²; 2.3.1 - Execução de adequação ergonômica , 748 m²; 2.3.2 - Execução de instalações de luminotecnica , 1565 m²; 2.3.3 - Execução de instalações de condicionamento acústico , 748 m²; 2.3.4 - Execução de instalações de sonorização , 748 m²; 2.3.5 - Execução de instalações de ventilação, exaustão e climatização , 748 m²; 2.4.1 - Execução de obra de interiores , 748 m²; 2.4.3 - Execução de mobiliário , 748 m²; 2.5.1 - Execução de instalações

**Conselho de Arquitetura e Urbanismo
do Brasil**
CERTIDÃO DE ACERVO TÉCNICO COM ATESTADO

Resolução Nº 93 de 07 de Novembro de 2014

**CERTIDÃO DE ACERVO TÉCNICO COM ATESTADO
Nº 000000697431**

hidrossanitárias prediais , 748 m²; 2.5.10 - Execução de comunicação visual para edificações , 1 un; 2.5.11 - Execução de cabeamento estruturado, automação e lógica em edifícios , 748 m²; 2.5.2 - Execução de instalações prediais de águas pluviais , 748 m²; 2.5.3 - Execução de instalações prediais de gás canalizado , 748 m²; 2.5.5 - Execução de instalações prediais de prevenção e combate a incêndio , 748 m²; 2.5.6 - Execução de sistemas prediais de proteção contra incêndios e catástrofes , 748 m²; 2.5.7 - Execução de instalações elétricas prediais de baixa tensão , 1565 m²; 2.5.8 - Execução de instalações telefônicas prediais , 748 m²; 2.5.9 - Execução de instalações prediais de TV , 1565 m²; 2.6.1 - Execução de obra de arquitetura paisagística , 350 m²; 2.7.4 - Implantação de sistema especializado de tráfego e trânsito de veículos e sistemas de estacionamento , 604 m²; 2.8.1 - Execução de terraplenagem, drenagem e pavimentação , 1922 m²; 2.8.1 - Execução de terraplenagem, drenagem e pavimentação , 704 m²; 2.8.1 - Execução de terraplenagem, drenagem e pavimentação , 961 m²;

ENDEREÇO DA OBRA/SERVIÇO

AVENIDA VIA LÁCTEA (CJ M SOL)

Nº 48/49

Complemento: e estacionamento 114

Cidade: MANAUS

Bairro: ALEIXO

UF: AM

CEP: 69060085

Coordenadas Geográficas: -3.092338727832526 -59.89776583453395

DESCRIÇÃO
CERTIDÃO DE ACERVO TÉCNICO COM ATESTADO
INFORMAÇÕES IMPORTANTES

- Esta certidão perderá a validade e será anulada, caso ocorra alterações das informações constantes do Atestado registrado ou do RRT vinculado ou caso sejam constatadas que são inverídicas as informações constantes do RRT, do atestado ou do requerimento da certidão.

- Certificamos que se encontra vinculado à presente CAT o atestado apresentado em cumprimento à Lei nº 8.666/93, expedido pela pessoa jurídica contratante, a quem cabe a responsabilidade pela veracidade e exatidão das informações nele constantes. É de responsabilidade deste Conselho a verificação da atividade profissional em conformidade com a Lei nº 12.378/2010 e Resoluções do Conselho de Arquitetura e Urbanismo do Brasil (CAU/BR)

- A Certidão de Acervo Técnico (CAT) à qual o atestado está vinculado constituirá prova da capacidade técnico-profissional da pessoa jurídica somente se o responsável técnico indicado estiver ou venha a ser integrado ao seu quadro técnico por meio de declaração entregue no momento da habilitação ou da entrega das propostas

- Certificamos, ainda, que nos termos do artigo 2º da Lei nº 12.378/2010 e artigos 2º e 3º da Resolução nº 21/2012-CAU/BR, esta Certidão é válida somente para os serviços condizentes com as atribuições profissionais acima discriminadas

- Em conformidade com o que determina o Art. 45 da Lei 12.378, toda realização de trabalho de competência privativa ou de atuação compartilhadas com outras profissões regulamentadas será objeto de Registro de Responsabilidade Técnica - RRT

- Válida em todo o território nacional.

Certidão nº 697431/2021

Expedida em 30/11/2021 12:11:00, MANAUS/AM, CAU/AM

Chave de Impressão: 04B5DZY29ZWB984BZ2B



ATESTADO DE CAPACIDADE TÉCNICA

Atestamos com o intuito de comprovar a realização da execução e gerenciamento da obra para fins de emissão de Certidão de Acervo Técnico com Atestado - CAT-A (Art. 12, Resolução nº 93, CAU/BR), que a empresa **PROGRESSUS ENGENHARIA EIRELI** - CNPJ: 34.812.289/0001-65 PJ 45386-1 Sediada a AV. MAJOR WILLIAMS, 367 SALA 01 CENTRO Cep: 69.301-110 BOA VISTA/RR, através do responsável técnico o Arquiteto e Urbanista **MARCOS PAULO GOMES PAIXÃO** RN: A166707-6 prestou a **3R EMPREENDIMENTOS E PARTICIPAÇÕES LTDA.** situada na AV VIA LACTEA, 48, ADRIANOPOLIS CEP: 69060-000 Manaus/AM CNPJ:05.138.802/0005-00. o serviço de **GERENCIAMENTO E EXECUÇÃO DE UMA OBRA**, os serviços abaixo relacionados, de forma satisfatória, com as seguintes características: área construída de 748m²

DADOS DO CONTRATO

Valor do contrato: R\$ 4.686.150,70 (Quatro milhões seiscentos e oitenta e seis mil cento e cinquenta reais e cententa centavos)

Período de realização dos serviços:

Data de início: 19/Julho/2020. Data de fim: 19/Julho/2021.

DADOS DA OBRA/SERVIÇO

Local de realização dos serviços: (RUA VIA LÁCTEA (CJ M sol), nº 48/49 e 114, ADRIANOPOLIS MANAUS/AMAZONAS).

DESCRIÇÃO DAS ATIVIDADES TÉCNICAS

SERVIÇOS DE PROJETOS			
ITEM	DESCRIÇÃO DOS PROJETOS	UNID	QUANTIDADE
01	EXECUÇÃO DE ADEQUAÇÃO DE ACESSIBILIDADE	M²	1.565,00
02	EXECUÇÃO DE TERRAPLENAGEM	M³	1.922,00
03	EXECUÇÃO DE DRENAGEM	M²	961,00
04	EXECUÇÃO DE PAVIMENTAÇÃO	M²	704,00
05	EXECUÇÃO DE OBRA DE ARQUITETURA PAISAGÍSTICA	M²	350,00
06	EXECUÇÃO DE CABEAMENTO ESTRUTURADO, AUTOMAÇÃO E LÓGICA EM EDIFÍCIOS	M²	748,00
07	EXECUÇÃO DE INSTALAÇÕES PREDIAIS DE TV	M²	1.565,00
08	EXECUÇÃO DE INSTALAÇÕES TELEFONICAS PREDIAIS	M²	748,00
09	EXECUÇÃO DE INSTALAÇÕES ELÉTRICAS PREDIAIS DE BAIXA TENSÃO	M²	1.565,00

RAZÃO SOCIAL: 3R EMPREENDIMENTOS E PARTICIPAÇÕES LTDA - ME
CNPJ: 05.138.802/0001-66 ENDEREÇOS: AV DESEMBAGADOR JOÃO MACHADO, 367 SALA 21, ALVORADA - MANAUS - AM - CEP:69042-360
TELEFONE: (62)99457-1804

O documento neste ato registrado foi emitido em 14/12/2021, e contém 13 folhas



vinculado a Certidão De Acervo Técnico Com Atestado nº 697431, emitida em 14/12/2021



10	EXECUÇÃO DE SISTEMAS PREDIAIS DE PROTEÇÃO CONTRA INCÊNDIO E CATÁSTROFES	M²	748,00
11	EXECUÇÃO DE INSTALAÇÕES PREDIAIS DE PREVENÇÃO E COMBATE A INCÊNDIO	M²	748,00
12	EXECUÇÃO DE INSTALAÇÃO PREDIAIS DE ÁGUAS PLUVIAIS	M²	748,00
13	EXECUÇÃO DE INSTALAÇÕES HIDROSSANITÁRIAS PREDIAIS	M²	748,00
14	EXECUÇÃO DE MOBILIÁRIO	M²	748,00
15	EXECUÇÃO DE OBRA DE INTERIORES	M²	748,00
16	EXECUÇÃO DE INSTALAÇÕES DE VENTILAÇÃO, EXAUSTÃO E CLIMATIZAÇÃO	M²	748,00
17	EXECUÇÃO DE INSTALAÇÕES DE CONDICIONAMENTO ACÚSTICO	M²	748,00
18	EXECUÇÃO DE INSTALAÇÕES DE LUMINOTÉCNICA	M²	1.565,00
19	EXECUÇÃO DE ADEQUAÇÃO ERGONÔMICA	M²	748,00
20	EXECUÇÃO DE ESTRUTURA METÁLICA	M²	748,00
21	EXECUÇÃO DE ESTRUTURA DE CONCRETO	M²	960,00
22	EXECUÇÃO DA OBRA	M²	1.565,00
23	EXECUÇÃO DE COMUNICAÇÃO VISUAL PARA EDIFICAÇÕES	UN	1,0
24	EXECUÇÃO DE INSTALAÇÕES PREDIAIS DE GAS CANALIZADO	M²	748,00
25	EXECUÇÃO DE SISTEMA DE SONORIZAÇÃO	M²	748,00
26	IMPLANTAÇÃO DE SISTEMA ESPECIALIZADO DE TRAFEGO E TRANSITO DE VEICULOS E SISTEMAS DE ESTACIONAMENTOS	M²	604,00

O sistema fiscal não foi registrado no emissor em 14/12/2021, e contém 13 folhas



vinculado a Certidão De Aprove Técnico Com Atestado nº 697/31, emitida em 14/12/2021

[Handwritten signature]



Item	Descrição	Und	Quant.
1	SERVIÇOS PRELIMINARES		
1.1	CANTEIRO DE OBRAS		
1.1.1	PLACA DE OBRA EM CHAPA DE AÇO GALVANIZADO	m ²	6
1.1.2	EXECUÇÃO DE ALMOXARIFADO EM CANTEIRO DE OBRA EM ALVENARIA, INCLUSO PRATELEIRAS. AF_02/2016	m ²	30
1.1.3	EXECUÇÃO DE DEPÓSITO EM CANTEIRO DE OBRA EM CHAPA DE MADEIRA COMPENSADA, NÃO INCLUSO MOBILIÁRIO. AF_04/2016	m ²	40
1.1.4	EXECUÇÃO DE ESCRITÓRIO EM CANTEIRO DE OBRA EM ALVENARIA, NÃO INCLUSO MOBILIÁRIO E EQUIPAMENTOS. AF_02/2016	m ²	18
1.1.5	EXECUÇÃO DE SANITÁRIO E VESTIÁRIO EM CANTEIRO DE OBRA EM ALVENARIA, NÃO INCLUSO MOBILIÁRIO. AF_02/2016	m ²	35
1.1.6	TAPUME DE CHAPA DE MADEIRA COMPENSADA, E= 8MM, COM PINTURA A CAL E REAPROVEITAMENTO DE 2X	m ²	227,71
1.1.7	ENTRADA PROVISÓRIA DE ENERGIA ELÉTRICA AEREA TRIFÁSICA 4DA EM POSTE MADEIRA	UN	1
1.1.8	EXECUÇÃO DE RESERVATÓRIO ELEVADO DE ÁGUA (2000 LITROS) EM CANTEIRO DE OBRA, APOIADO EM ESTRUTURA DE MADEIRA. AF_02/2016	UN	1
1.1.9	MOBILIZAÇÃO	UN	3
1.1.10	DESMOBILIZAÇÃO	UN	3
2			
2.1	SERVIÇOS PRELIMINARES		
2.1.1	LIMPEZA MECANIZADA DE CAMADA VEGETAL, VEGETAÇÃO E PEQUENAS ÁRVORES (DIÂMETRO DE TRONCO MENOR QUE 0,20 M), COM TRATOR DE ESTEIRAS. AF_05/2018	m ²	961
2.1.2	CARGA E DESCARGA MECANIZADAS DE ENTULHO EM CAMINHÃO BASCULANTE 6 M3	m ²	480,5
2.1.3	TRANSPORTE DE ENTULHO COM CAMINHÃO BASCULANTE 6 M3, RODOVIA PAVIMENTADA, DMT 0,5 A 1,0 KM	m ²	480,5
2.1.4	LOCAÇÃO CONVENCIONAL DE OBRA, UTILIZANDO GABARITO DE TÁBUAS CORRIDAS PONTALETADAS A CADA 2,00M - 2 UTILIZAÇÕES. AF_10/2018	M	120
2.2	FUNDAÇÃO		
2.2.1	ESCAVAÇÃO MANUAL PARA BLOCO DE COROAMENTO OU SAPATA, SEM PREVISÃO DE FÔRMA. AF_06/2017	m ²	142
2.2.2	REATERRO MANUAL APILOADO COM SOQUETE. AF_10/2017	m ³	100,2
2.2.3	ARMAÇÃO DE BLOCO, VIGA BALDRAME OU SAPATA UTILIZANDO AÇO CA-50 DE 12,5 MM - MONTAGEM. AF_06/2017	KG	3492,42
2.2.4	ARMAÇÃO DE BLOCO, VIGA BALDRAME E SAPATA UTILIZANDO AÇO CA-60 DE 5 MM - MONTAGEM. AF_06/2017	KG	305,68
2.2.5	FABRICAÇÃO, MONTAGEM E DESMONTAGEM DE FÔRMA PARA BLOCO DE COROAMENTO, EM CHAPA DE MADEIRA COMPENSADA RESINADA, E=17 MM, 2 UTILIZAÇÕES. AF_06/2017	m ²	34,8
2.2.6	CONCRETAGEM DE BLOCOS DE COROAMENTO E VIGAS BALDRAMES, FCK 30 MPA, COM USO DE BOMBA LANÇAMENTO, ADENSAMENTO E ACABAMENTO. AF_06/2017	m ²	41,8
2.2.7	EXECUÇÃO DE CORTINA EM CONCRETO ARMADO 20CM DE ESPESSURA	M ²	396
2.2.8	FABRICAÇÃO, MONTAGEM E DESMONTAGEM DE FÔRMA PARA VIGA BALDRAME, EM CHAPA DE MADEIRA COMPENSADA RESINADA, E=17 MM, 4 UTILIZAÇÕES. AF_06/2017	m ²	108
2.3	SUPRAESTRUTURA		
2.3.1	ARMAÇÃO DE PILAR OU VIGA DE UMA ESTRUTURA CONVENCIONAL DE CONCRETO ARMADO EM UMA EDIFICAÇÃO TÉRREA OU SOBRADO UTILIZANDO AÇO CA-50 DE 12,5 MM - MONTAGEM. AF_12/2015	KG	2383





2.3.2	ARMAÇÃO DE PILAR OU VIGA DE UMA ESTRUTURA CONVENCIONAL DE CONCRETO ARMADO EM UMA EDIFICAÇÃO TÉRREA OU SOBRADO UTILIZANDO AÇO CA-60 DE 5,0 MM - MONTAGEM. AF_12/2015	KG	357,85
2.3.3	FABRICAÇÃO DE FÔRMA PARA PILARES E ESTRUTURAS SIMILARES, EM CHAPA DE MADEIRA COMPENSADA PLASTIFICADA, E = 18 MM. AF_12/2015	m ²	103,5
2.3.4	FABRICAÇÃO DE FÔRMA PARA VIGAS, EM CHAPA DE MADEIRA COMPENSADA RESINADA, E = 17 MM. AF_12/2015	m ²	242
2.3.5	CONCRETAGEM DE PILARES E VIGAS, FCK = 25 MPA, COM USO DE BALDES EM EDIFICAÇÃO COM SEÇÃO MÉDIA DE PILARES MENOR OU IGUAL A 0,25 M ² - LANÇAMENTO, ADENSAMENTO E ACABAMENTO. AF_12/2015	m ³	24,8
2.3.6	PILAR METÁLICO MACIÇO	UN	2
2.3.7	ARMAÇÃO DE LAJE DE UMA ESTRUTURA CONVENCIONAL DE CONCRETO ARMADO EM UMA EDIFICAÇÃO TÉRREA OU SOBRADO UTILIZANDO AÇO CA-50 DE 10,0 MM - MONTAGEM. AF_12/2015	KG	2996,15
2.3.8	FABRICAÇÃO DE FÔRMA PARA LAJES, EM CHAPA DE MADEIRA COMPENSADA PLASTIFICADA, E = 18 MM. AF_12/2015	m ²	154
2.3.9	ALUGUEL DE GUINCHO DE COLUNAS	H	36
2.3.9	CONCRETAGEM DE LAJES EM EDIFICAÇÕES MULTIFAMILIARES FEITAS COM SISTEMA DE FÔRMAS MANUSEÁVEIS, COM CONCRETO USINADO BOMBEÁVEL FCK 25 MPA - LANÇAMENTO, ADENSAMENTO E ACABAMENTO (EXCLUSIVE BOMBA LANÇA). AF_06/2015	m ³	14,54
2.4	PISOS		
2.4.1	PISO - EDIFICAÇÃO		
2.4.1.1	EXECUÇÃO DE ATERRO COM COMPACTAÇÃO MECANIZADA	M ³	1544,44
2.4.1.2	EXECUÇÃO DE PASSEIO (CALÇADA) OU PISO DE CONCRETO COM CONCRETO MOLDADO IN LOCO, USINADO, ACABAMENTO CONVENCIONAL, ESPESSURA 12 CM, ARMADO. AF_07/2016	m ²	660
2.4.1.3	(COMPOSIÇÃO REPRESENTATIVA) DO SERVIÇO DE CONTRAPISO EM ARGAMASSA TRAÇO 1:4 (CIM E AREIA), EM BETONEIRA 400 L, ESPESSURA 4 CM.	m ²	660
2.4.2	PISO - EXTERNO		
2.4.2.1	EXECUÇÃO DE PASSEIO (CALÇADA) OU PISO DE CONCRETO COM CONCRETO MOLDADO IN LOCO, FEITO EM OBRA, ACABAMENTO CONVENCIONAL, ESPESSURA 10 CM, ARMADO. AF_07/2016	m ²	320
2.5	PAREDES E VEDAÇÕES		
2.5.1	ALVENARIA DE BLOCOS DE CONCRETO ESTRUTURAL 19X19X39 CM, (ESPESSURA 19 CM) FBK = 14,0 MPA, PARA PAREDES COM ÁREA LÍQUIDA MAIOR OU IGUAL A 6M ² , COM VÃOS, UTILIZANDO COLHER DE PEDREIRO. AF_12/2014	m ²	1160
2.5.2	FORRO EM DRYWALL, PARA AMBIENTES COMERCIAIS, INCLUSIVE ESTRUTURA DE FIXAÇÃO. AF_05/2017_P	m ²	660
2.5.3	ISOLAMENTO TERMOACÚSTICO COM LÃ MINERAL NA SUBCOBERTURA, INCLUSO TRANSPORTE VERTICAL. AF_07/2019	m ²	660
2.5.4	FORRO EM MDF	M ²	303
2.5.5	VIDRO TEMPERADO INCOLOR, ESPESSURA 10MM, FORNECIMENTO E INSTALACAO, INCLUSIVE MASSA PARA VEDACAO	m ²	72
2.6	REVESTIMENTOS		
2.6.1	REVESTIMENTOS PISO		
2.6.1.1	ACABAMENTO POLIDO PARA PISO DE CONCRETO ARMADO DE ALTA RESISTÊNCIA. AF_09/2017	m ²	483,41
2.6.1.2	REVESTIMENTO PORCELANATO PARA PISO COM PLACAS TIPO PORCELANATO DE DIMENSÕES 90X90 CM APLICADA EM AMBIENTES DE ÁREA MAIOR QUE 6 M ²	M ²	61,8

O atestado neste ato registrado no ambiente em 14/12/2021, e contém 13 folhas



vinculado à Certidão De Aciervo Técnico Com Atestado nº 697431, emitida em 14/12/2021



2.6.1.3	REVESTIMENTO PORCELANARO PARA PISO COM PLACAS TIPO PORCELANATO DE DIMENSÕES 60X60 CM APLICADA EM AMBIENTES DE ÁREA MENOR QUE 5 M². AF_06/2014	m²	27,77
2.6.1.4	REVESTIMENTO CERÂMICO GAIL - LINHA KERAFLOOR DIMENSÕES 300x300x12mm (COZINHA)	M²	92,7

P





2.6.2	REVESTIMENTO PAREDES		
2.6.2.1	CHAPISCO APLICADO EM ALVENARIA (SEM PRESENÇA DE VÃOS) E ESTRUTURAS DE CONCRETO DE FACHADA, COM COLHER DE PEDREIRO. ARGAMASSA TRAÇO 1:3 COM PREPARO MANUAL. AF_06/2014	m ²	2518
2.6.2.2	(COMPOSIÇÃO REPRESENTATIVA) DO SERVIÇO DE EMBOÇO/MASSA ÚNICA, TRAÇO 1:2:8, PREPARO MECÂNICO, COM BETONEIRA DE 400L, EM PAREDES DE AMBIENTES INTERNOS, COM EXECUÇÃO DE TALISCAS, PARA EDIFICAÇÃO HABITACIONAL MULTIFAMILIAR (PRÉDIO). AF_11/2014	m ²	1880
2.6.2.3	EMBOÇO OU MASSA ÚNICA EM ARGAMASSA TRAÇO 1:2:8, PREPARO MANUAL, APLICADA MANUALMENTE EM PANOS CEGOS DE FACHADA (SEM PRESENÇA DE VÃOS), ESPESSURA DE 25 MM. AF_06/2014	m ²	638
2.6.2.4	REVESTIMENTO CERÂMICO PARA PAREDES INTERNAS EM PORCELANATO PORTINARI R DUQUESA A5 COM DIMENSÕES 43,7X87,7 CM (PAREDE DESTAQUE FEMININO)	m ²	24
2.6.2.5	REVESTIMENTO CERÂMICO PARA PAREDES INTERNAS EM PORCELANATO ELIANE ESM COM DIMENSÕES 59X118,62 CM (PAREDE DESTAQUE MASCULINO E DEMAIS PAREDES)	m ²	140
2.6.2.6	REVESTIMENTO CERÂMICO GAIL - LINHA KERAFLOR DIMENSÕES 300x300x12mm (COZINHA)	M ²	289
2.6.2.7	REVESTIMENTO CERÂMICO PARA PAREDES EXTERNAS EM PEDRA GNAISSE IRREGULAR (BASE ELEVADA DO PRÉDIO)	m ²	143
2.6.2.8	REVESTIMENTO CERÂMICO PARA PAREDES EXTERNAS EM PASTILHAS DE PORCELANA 2,5 X 2,5 CM (PLACAS DE 30 X 30 CM), ALINHADAS A PRUMO, APLICADO EM SUPERFÍCIES INTERNAS DA SACADA. AF_10/2014	m ²	334
2.7	COBERTURA		
2.7.1	TESOURA METÁLICA TRELICADA	UN	6
2.7.2	EXECUÇÃO DE TARUGAMENTO METÁLICO COM PERFIL "C" 140X60X6,3X6000	M ²	666
2.7.3	TELHAMENTO COM TELHA METÁLICA TERMOACÚSTICA E = 30 MM, COM ATÉ 2 ÁGUAS, INCLUSO IÇAMENTO. AF_07/2019	m ²	666
2.7.4	CALHA EM CHAPA DE AÇO GALVANIZADO NÚMERO 24, DESENVOLVIMENTO DE 100 CM, INCLUSO TRANSPORTE VERTICAL. AF_07/2019	M	46
2.8	ESTAÇÃO DE TRATAMENTO DE ESGOTO		
2.8.1	ESTAÇÃO DE TRATAMENTO DE ESGOTO	UN	1
2.9	POÇO ARTESIANO		
2.9.1	PERFURAÇÃO DE POÇO ARTESIANO ATÉ 100 METROS DE PROFUNDIDADE	UN	1
2.10	RESERVATÓRIO DE ÁGUA METÁLICO		
2.10.1	RESERVATÓRIO DE ÁGUA METÁLICO 20.000 LITROS	UN	1
2.11	SERVIÇOS COMPLEMENTARES		
2.11.1	MARQUISE COM DETALHE METÁLICO	UN	1
2.11.2	EXECUÇÃO DE RAMPA	UN	2
2.11.3	EXECUÇÃO DE ESCADA FRONTAL	UN	1
2.11.4	LOGO MARCA / LETREIRO LATERAL	UN	1
2.11.5	LOGO MARCA FRONTAL	UN	1
2.11.6	PLATIBANDA FRONTAL (FACHADA VENTILADA)	UN	1
2.11.7	LOGO MARCA MURO FACHADA PRINCIPAL	UN	1
2.11.8	PORTÃO AUTOMATIZADO	UN	3
2.11.9	PLANTIO DE GRAMA EM PAVIMENTO CONCREGRAMA. AF_05/2018	m ²	300
2.11.10	GRADIL DE FECHAMENTO	M ²	432
2.11.11	GUARDA-CORPO DE AÇO GALVANIZADO DE 1,10M. MONTANTES TUBULARES DE 1.1/4" ESPAÇADOS DE 1,20M, TRAVESSA SUPERIOR DE 1.1/2", GRADIL FORMADO POR TUBOS HORIZONTAIS DE 1" E VERTICAIS DE 3/4", FIXADO COM CHUMBADOR MECÂNICO. AF_04/2019_P (LAJE ÁREA TÉCNICA)	M	45

O atestado neste ato registrado foi emitido em 14/12/2021, e contém 13 selos.



Vinculado à Certidão De Ato Técnico Com Atestado nº 697431, emitida em 14/12/2021



2.11.12	EXECUÇÃO DE PAVIMENTO EM PISO INTERTRAVADO, COM BLOCO PISOGRAMA DE 35 X 25 CM, ESPESSURA 8 CM. AF_12/2015 (VALET)	m²	270
2.11.13	CASA DE GAS MAT + M.O TIPO 01 1,20X1,15 INSTALAÇÃO		
2.11.14	COMUNICAÇÃO VISUAL	UN	1
2.11.15	EXECUÇÃO DE MOBILIÁRIO	UN	
2.11.16	EXECUÇÃO DE INSTALAÇÕES DE INSTALAÇÕES DE VENTILAÇÕES, EXAUSTÃO E CLIMATIZAÇÃO	M²	748
2.11.17	EXECUÇÃO DE INSTALAÇÕES DE CONDICIONAMENTO ACUSTICO	M²	748
2.11.18	EXECUÇÃO DE ADEQUAÇÃO ERGONÔMICA	M²	748
2.11.19	EXECUÇÃO DE INSTALAÇÕES TELEFONICAS PREDIAIS	M²	748
2.11.20	EXECUÇÃO DE INSTALAÇÕES PREDIAIS DE CFTV/TV	M²	748
2.11.21	EXECUÇÃO DE INSTALAÇÕES CABEAMENTO ESTRUTURADO, AUTOMAÇÃO E LÓGICA EM EDIFÍCIOS	M²	1565
2.11.22	IMPLANTAÇÃO DE SISTEMA DE COLETA DE RESÍDUOS SÓLIDOS		
2.11.23	EXECUÇÃO DE ADEQUAÇÃO DE ACESSIBILIDADE	M²	
2.11.24	EXECUÇÃO DE PROJETO DE INTERIORES	M²	1565
2.11.25	EXECUÇÃO DE INSTALAÇÕES DE SISTEMA DE CLIMATIZAÇÃO E EXAUSTÃO	M²	748
2.11.26	EXECUÇÃO DE ADEQUAÇÃO ERGONÔMICA	M²	748
2.11.27	EXECUÇÃO DO SISTEMA DE SONORIZAÇÃO	M²	748
2.11.28	EXECUÇÃO DE ADEQUAÇÃO ACESSIBILIDADE	M²	748
2.12	PINTURA	M²	1565
2.12.1	PINTURA INTERNA		
2.12.1.1	APLICAÇÃO DE FUNDO SELADOR LÁTEX PVA EM PAREDES, UMA DEMÃO. AF_06/2014	m²	1570
2.12.1.2	APLICAÇÃO MANUAL DE MASSA ACRÍLICA EM SUPERFÍCIES INTERNAS DE SACADA DE EDIFÍCIOS DE MÚLTIPLOS PAVIMENTOS, DUAS DEMÃOS. AF_05/2017	m²	1570
2.12.1.3	APLICAÇÃO MANUAL DE PINTURA COM TINTA LÁTEX ACRÍLICA EM PAREDES, DUAS DEMÃOS. AF_06/2014	m²	1570
2.12.2	PINTURA TETO		
2.12.2.1	APLICAÇÃO DE FUNDO SELADOR ACRÍLICO EM TETO, UMA DEMÃO. AF_06/2014	m²	525
2.12.2.2	APLICAÇÃO MANUAL DE MASSA ACRÍLICA EM TETO	m²	525
2.12.2.3	APLICAÇÃO MANUAL DE PINTURA COM TINTA LÁTEX PVA EM TETO, DUAS DEMÃOS. AF_06/2014	m²	525
2.13	PORTAS E JANELAS		
2.13.1	PORTA DE ALUMÍNIO DE ABRIR COM LAMBRI, COM GUARNIÇÃO, FIXAÇÃO COM PARAFUSOS - FORNECIMENTO E INSTALAÇÃO. AF_12/2019	m²	65
2.13.2	INSTALAÇÃO DE PERSIANAS AUTOMÁTICAS	m²	16
2.13.3	INSTALAÇÃO DE PORTA DE VIDRO DE ABRIR	UN	2
2.14	INSTALAÇÕES ELÉTRICAS		
2.14.1	ELETRODUTO DE AÇO GALVANIZADO, CLASSE SEMI PESADO, DN 40 MM (1 1/2), APARENTE, INSTALADO EM TETO - FORNECIMENTO E INSTALAÇÃO. AF_11/2016_P	M	260
2.14.2	ELETRODUTO FLEXÍVEL CORRUGADO REFORÇADO, PVC, DN 32 MM (1"), PARA CIRCUITOS TERMINAIS, INSTALADO EM FORRO - FORNECIMENTO E INSTALAÇÃO. AF_12/2015	M	120
2.14.3	ELETRODUTO FLEXÍVEL CORRUGADO REFORÇADO, PVC, DN 25 MM (3/4"), PARA CIRCUITOS TERMINAIS, INSTALADO EM PAREDE - FORNECIMENTO E INSTALAÇÃO. AF_12/2015	M	150
2.14.4	CAIXA RETANGULAR 4" X 2" BAIXA (0,30 M DO PISO), PVC, INSTALADA EM PAREDE - FORNECIMENTO E INSTALAÇÃO. AF_12/2015	UN	30
2.14.5	CAIXA RETANGULAR 4" X 2" ALTA (2,00 M DO PISO), PVC, INSTALADA EM PAREDE - FORNECIMENTO E INSTALAÇÃO. AF_12/2015	UN	25





2.14.6	CAIXA RETANGULAR 4" X 2" MÉDIA (1,30 M DO PISO), PVC, INSTALADA EM PAREDE - FORNECIMENTO E INSTALAÇÃO. AF_12/2015	UN	55
2.14.7	CABO DE COBRE FLEXÍVEL ISOLADO, 1,5 MM², ANTI-CHAMA 0,6/1,0 KV, PARA CIRCUITOS TERMINAIS - FORNECIMENTO E INSTALAÇÃO. AF_12/2015	M	800
2.14.8	CABO DE COBRE FLEXÍVEL ISOLADO, 2,5 MM², ANTI-CHAMA 0,6/1,0 KV, PARA CIRCUITOS TERMINAIS - FORNECIMENTO E INSTALAÇÃO. AF_12/2015	M	1200
2.14.9	CABO DE COBRE FLEXÍVEL ISOLADO, 4 MM², ANTI-CHAMA 0,6/1,0 KV, PARA CIRCUITOS TERMINAIS - FORNECIMENTO E INSTALAÇÃO. AF_12/2015	M	800
2.14.10	CABO DE COBRE FLEXÍVEL ISOLADO, 6 MM², ANTI-CHAMA 0,6/1,0 KV, PARA CIRCUITOS TERMINAIS - FORNECIMENTO E INSTALAÇÃO. AF_12/2015	M	900
2.14.11	CABO DE COBRE FLEXÍVEL ISOLADO, 10 MM², ANTI-CHAMA 450/750 V, PARA CIRCUITOS TERMINAIS - FORNECIMENTO E INSTALAÇÃO. AF_12/2015	M	900
2.14.12	CABO DE COBRE FLEXÍVEL ISOLADO, 16 MM², ANTI-CHAMA 0,6/1,0 KV, PARA CIRCUITOS TERMINAIS - FORNECIMENTO E INSTALAÇÃO. AF_12/2015	M	700
2.14.13	INSTALAÇÃO DE LUMINÁRIA PERSONALIZADA	UN	37
2.14.14	LUMINÁRIA DUPLA TIPO CALHA, DE SOBREPOR, COM 4 LÂMPADAS TUBULARES FLUORESCENTES DE 36 W, COM REATORES DE PARTIDA RÁPIDA - FORNECIMENTO E INSTALAÇÃO. AF_02/2020	UN	76
2.14.15	QUADRO DE DISTRIBUIÇÃO DE ENERGIA DE EMBUTIR, EM CHAPA METÁLICA, PARA 50 DISJUNTORES TERMOMAGNÉTICOS MONOPOLARES, COM BARRAMENTO TRIFÁSICO E NEUTRO, FORNECIMENTO E INSTALAÇÃO	UN	1
2.14.16	TRANSFORMADOR DISTRIBUIÇÃO 750KVA TRIFÁSICO 60HZ CLASSE 15KV IMERSO EM ÓLEO MINERAL FORNECIMENTO E INSTALAÇÃO	UN	1
2.14.17	CABO DE COBRE FLEXÍVEL ISOLADO, 95 MM², ANTI-CHAMA 0,6/1,0 KV, PARA DISTRIBUIÇÃO - FORNECIMENTO E INSTALAÇÃO. AF_12/2015	M	200
2.14.18	CAIXA ENTERRADA ELÉTRICA RETANGULAR, EM ALVENARIA COM BLOCOS DE CONCRETO, FUNDO COM BRITA, DIMENSÕES INTERNAS: 0,8X0,8X0,6 M. AF_05/2018	UN	2
2.14.19	TRANSFORMADOR DISTRIBUIÇÃO 1000KVA TRIFÁSICO 60HZ CLASSE 15KV IMERSO EM ÓLEO MINERAL FORNECIMENTO E INSTALAÇÃO	UN	1
2.14.20	TOMADA BAIXA DE EMBUTIR (1 MÓDULO), 2P+T 20 A, INCLUINDO SUPORTE E PLACA - FORNECIMENTO E INSTALAÇÃO. AF_12/2015	UN	30
2.14.21	TOMADA MÉDIA DE EMBUTIR (1 MÓDULO), 2P+T 20 A, INCLUINDO SUPORTE E PLACA - FORNECIMENTO E INSTALAÇÃO. AF_12/2015	UN	40
2.14.22	TOMADA ALTA DE EMBUTIR (1 MÓDULO), 2P+T 20 A, INCLUINDO SUPORTE E PLACA - FORNECIMENTO E INSTALAÇÃO. AF_12/2015	UN	25
2.14.23	INTERRUPTOR INTERMEDIÁRIO (1 MÓDULO), 10A/250V, INCLUINDO SUPORTE E PLACA - FORNECIMENTO E INSTALAÇÃO. AF_09/2017	UN	15
2.14.24	DISJUNTOR TERMOMAGNÉTICO TRIPOLAR EM CAIXA MOLDADA 175 A 225A 240V, FORNECIMENTO E INSTALAÇÃO	UN	1
2.14.25	DISJUNTOR BIPOLAR TIPO DIN, CORRENTE NOMINAL DE 40A - FORNECIMENTO E INSTALAÇÃO. AF_04/2016	UN	15
2.14.26	DISJUNTOR TERMOMAGNÉTICO BIPOLAR PADRÃO NEMA (AMERICANO) 10 A 50A 240V, FORNECIMENTO E INSTALAÇÃO	UN	15
2.14.27	DISJUNTOR TERMOMAGNÉTICO MONOPOLAR PADRÃO NEMA (AMERICANO) 10 A 30A 240V, FORNECIMENTO E INSTALAÇÃO	UN	10
2.15	INSTALAÇÕES HIDROSSANITÁRIAS		
2.15.1	(COMPOSIÇÃO REPRESENTATIVA) DO SERVIÇO DE INSTALAÇÃO DE TUBOS DE PVC, SOLDÁVEL, ÁGUA FRIA, DN 25 MM (INSTALADO EM RAMAL, SUB-RAMAL, RAMAL DE DISTRIBUIÇÃO OU PRUMADA), INCLUSIVE CONEXÕES, CORTES E FIXAÇÕES, PARA PRÉDIOS. AF_10/2015	M	48

O presente meio foi registrado no sistema em 14/12/2021, e contém 13 folhas



vinculado à Certidão De Acaervo Técnico Com Atestado nº 697431, emitida em 14/12/2021

RAZÃO SOCIAL: 3R EMPREENDIMENTOS E PARTICIPAÇÕES LRDA - ME

CNPJ: 06.136.802/0001-89 ENDEREÇO: AV DESEMBAGADOR JOÃO MACHADO, 997 SALA 21, ALVORADA - MANAUS - AM - CEP:69042-360 TELEFONE: (82) 98457-1804



2.15.2	(COMPOSIÇÃO REPRESENTATIVA) DO SERVIÇO DE INSTALAÇÃO DE TUBOS DE PVC, SOLDÁVEL, ÁGUA FRIA, DN 40 MM (INSTALADO EM PRUMADA), INCLUSIVE CONEXÕES, CORTES E FIXAÇÕES, PARA PRÉDIOS. AF_10/2015	M	12
2.15.3	KIT DE REGISTRO DE GAVETA BRUTO DE LATÃO 3/4", INCLUSIVE CONEXÕES, ROSCÁVEL, INSTALADO EM RAMAL DE ÁGUA FRIA - FORNECIMENTO E INSTALAÇÃO. AF_12/2014	UN	18
2.15.4	KIT DE REGISTRO DE PRESSÃO BRUTO DE LATÃO 3/4", INCLUSIVE CONEXÕES, ROSCÁVEL, INSTALADO EM RAMAL DE ÁGUA FRIA - FORNECIMENTO E INSTALAÇÃO. AF_12/2014	UN	8
2.15.5	JOELHO 90 GRAUS COM BUCHA DE LATÃO, PVC, SOLDÁVEL, DN 25MM, X 3/4 INSTALADO EM RAMAL OU SUB-RAMAL DE ÁGUA - FORNECIMENTO E INSTALAÇÃO. AF_12/2014	UN	25
2.15.6	TE, PVC, SOLDÁVEL, DN 25MM, INSTALADO EM RAMAL DE DISTRIBUIÇÃO DE ÁGUA - FORNECIMENTO E INSTALAÇÃO. AF_12/2014	UN	64
2.15.7	TÊ COM BUCHA DE LATÃO NA BOLSA CENTRAL, PVC, SOLDÁVEL, DN 20MM X 1/2, INSTALADO EM RAMAL OU SUB-RAMAL DE ÁGUA - FORNECIMENTO E INSTALAÇÃO. AF_12/2014	UN	38
2.15.8	LAVATÓRIO LOUÇA BRANCA COM COLUNA, 45 X 55CM OU EQUIVALENTE, PADRÃO MÉDIO, INCLUSO SIFÃO TIPO GARRAFA, VÁLVULA E ENGATE FLEXÍVEL DE 40CM EM METAL CROMADO, COM APARELHO MISTURADOR PADRÃO MÉDIO - FORNECIMENTO E INSTALAÇÃO. AF_01/2020	UN	15
2.15.9	VASO SANITÁRIO SIFONADO COM CAIXA ACOPLADA LOUÇA BRANCA - PADRÃO MÉDIO, INCLUSO ENGATE FLEXÍVEL EM METAL CROMADO, 1/2 X 40CM - FORNECIMENTO E INSTALAÇÃO. AF_01/2020	UN	11
2.15.10	VASO SANITÁRIO SIFONADO CONVENCIONAL PARA PCD SEM FURO FRONTAL COM LOUÇA BRANCA SEM ASSENTO, INCLUSO CONJUNTO DE LIGAÇÃO PARA BACIA SANITÁRIA AJUSTÁVEL - FORNECIMENTO E INSTALAÇÃO. AF_01/2020	UN	2
2.15.11	BANCADA MÁRMORE BRANCO 150 X 60 CM, COM CUBA DE EMBUTIR DE AÇO, VÁLVULA AMERICANA E SIFÃO TIPO GARRAFA EM METAL, ENGATE FLEXÍVEL 30 CM, TORNEIRA CROMADA, DE MESA, 1/2 OU 3/4, PARA PIA COZINHA, PADRÃO ALTO - FORNEC. E INSTALAÇÃO. AF_01/2020	UN	8
2.15.12	(COMPOSIÇÃO REPRESENTATIVA) DO SERVIÇO DE INST. TUBO PVC, SÉRIE N, ESGOTO PREDIAL, 100 MM (INST. RAMAL DESCARGA, RAMAL DE ESG. SANIT., PRUMADA ESG. SANIT., VENTILAÇÃO OU SUB-COLETOR AÉREO), INCL. CONEXÕES E CORTES, FIXAÇÕES, P/ PRÉDIOS. AF_10/2015	M	78
2.15.13	(COMPOSIÇÃO REPRESENTATIVA) DO SERVIÇO DE INSTALAÇÃO DE TUBO DE PVC, SÉRIE NORMAL, ESGOTO PREDIAL, DN 50 MM (INSTALADO EM RAMAL DE DESCARGA OU RAMAL DE ESGOTO SANITÁRIO), INCLUSIVE CONEXÕES, CORTES E FIXAÇÕES PARA, PRÉDIOS. AF_10/2015	M	120
2.15.14	JOELHO 45 GRAUS PARA PÉ DE COLUNA, PVC, SERIE R, ÁGUA PLUVIAL, DN 100 MM, JUNTA ELÁSTICA, FORNECIDO E INSTALADO EM CONDUTORES VERTICAIS DE ÁGUAS PLUVIAIS. AF_12/2014	UN	15
2.15.15	JOELHO 90 GRAUS, PVC, SERIE NORMAL, ESGOTO PREDIAL, DN 100 MM, JUNTA ELÁSTICA, FORNECIDO E INSTALADO EM RAMAL DE DESCARGA OU RAMAL DE ESGOTO SANITÁRIO. AF_12/2014	UN	13
2.15.16	JOELHO 45 GRAUS, PVC, SERIE NORMAL, ESGOTO PREDIAL, DN 50 MM, JUNTA ELÁSTICA, FORNECIDO E INSTALADO EM RAMAL DE DESCARGA OU RAMAL DE ESGOTO SANITÁRIO. AF_12/2014	UN	8
2.15.17	JOELHO 90 GRAUS, PVC, SERIE NORMAL, ESGOTO PREDIAL, DN 50 MM, JUNTA ELÁSTICA, FORNECIDO E INSTALADO EM RAMAL DE DESCARGA OU RAMAL DE ESGOTO SANITÁRIO. AF_12/2014	UN	8
2.15.18	CAIXA DE GORDURA DUPLA (CAPACIDADE: 126 L), RETANGULAR, EM ALVENARIA COM TIJOLOS CERÂMICOS MACIÇOS, DIMENSÕES INTERNAS = 0,4X0,7 M, ALTURA INTERNA = 0,8 M. AF_05/2018	UN	4





2.15.19	CAIXA DE PASSAGEM 30X30X40 COM TAMPA E DRENO BRITA	UN	8
2.15.20	LIGAÇÃO DE ESGOTO EM TUBO PVC ESGOTO SÉRIE-R DN 150MM, DA CAIXA ATÉ A REDE, INCLUINDO ESCAVAÇÃO E REATERRO ATÉ 1,00M, COMPOSTO POR 13,65M DE TUBO PVC SÉRIE-R ESGOTO DN 150MM - FORNECIMENTO E INSTALAÇÃO	UN	2
2.15.21	CAIXA SIFONADA, PVC, DN 150 X 185 X 75 MM, JUNTA ELÁSTICA, FORNECIDA E INSTALADA EM RAMAL DE DESCARGA OU EM RAMAL DE ESGOTO SANITÁRIO. AF_12/2014	UN	15
2.15.22	MICTÓRIO SIFONADO LOUÇA BRANCA PADRÃO MÉDIO FORNECIMENTO E INSTALAÇÃO. AF_01/2020	UN	3
2.15.23	JUNÇÃO SIMPLES, PVC, SÉRIE NORMAL, ESGOTO PREDIAL, DN 100 X 100 MM, JUNTA ELÁSTICA, FORNECIDO E INSTALADO EM RAMAL DE DESCARGA OU RAMAL DE ESGOTO SANITÁRIO. AF_12/2014	UN	20
2.15.24	LUVA DE CORRER, PVC, SÉRIE NORMAL, ESGOTO PREDIAL, DN 100 MM, JUNTA ELÁSTICA, FORNECIDO E INSTALADO EM RAMAL DE DESCARGA OU RAMAL DE ESGOTO SANITÁRIO. AF_12/2014	UN	5
2.15.25	JOELHO 45 GRAUS, PVC, SÉRIE NORMAL, ESGOTO PREDIAL, DN 40 MM, JUNTA SOLDÁVEL, FORNECIDO E INSTALADO EM RAMAL DE DESCARGA OU RAMAL DE ESGOTO SANITÁRIO. AF_12/2014	UN	11
2.15.26	JOELHO 90 GRAUS, PVC, SÉRIE NORMAL, ESGOTO PREDIAL, DN 40 MM, JUNTA SOLDÁVEL, FORNECIDO E INSTALADO EM RAMAL DE DESCARGA OU RAMAL DE ESGOTO SANITÁRIO. AF_12/2014	UN	45
2.15.27	TE, PVC, SÉRIE NORMAL, ESGOTO PREDIAL, DN 50 X 50 MM, JUNTA ELÁSTICA, FORNECIDO E INSTALADO EM RAMAL DE DESCARGA OU RAMAL DE ESGOTO SANITÁRIO. AF_12/2014	UN	10
2.15.28	(COMPOSIÇÃO REPRESENTATIVA) DO SERVIÇO DE INSTALAÇÃO DE TUBO DE PVC, SÉRIE NORMAL, ESGOTO PREDIAL, DN 40 MM (INSTALADO EM RAMAL DE DESCARGA OU RAMAL DE ESGOTO SANITÁRIO), INCLUSIVE CONEXÕES, CORTES E FIXAÇÕES, PARA PRÉDIOS. AF_10/2015	M	18
2.16	COMBATE A INCÊNDIO		
2.16.1	EXTINTOR INCENDIO AGUA-PRESSURIZADA 10L INCL SUPORTE PAREDE CARGA COMPLETA FORNECIMENTO E COLOCACAO	UN	6
2.16.2	EXTINTOR DE CO2 6KG - FORNECIMENTO E INSTALACAO	UN	4
2.16.3	PINTURA ACRILICA PARA SINALIZAÇÃO HORIZONTAL EM PISO CIMENTADO	m²	660
2.16.4	LUMINÁRIA DE EMERGÊNCIA, COM 30 LÂMPADAS LED DE 2 W, SEM REATOR - FORNECIMENTO E INSTALAÇÃO. AF_02/2020	UN	20
2.16.5	PLACA DE SINALIZACAO DE SEGURANCA CONTRA INCENDIO - ALERTA, TRIANGULAR, BASE DE *30* CM, EM PVC *2* MM ANTI-CHAMAS (SIMBOLOS, CORES E PICTOGRAMAS CONFORME NBR 13434)	UN	16
2.16.6	EXECUÇÃO DE SISTEMAS PREDIAIS DE PROTEÇÃO CONTRA INCENDIO E CATÁSTROFES	M²	748
2.17	DRENAGEM		
2.17.1	TUBO PVC DN 150 MM PARA DRENAGEM - FORNECIMENTO E INSTALACAO	M	48
2.17.2	CAIXA ENTERRADA HIDRÁULICA RETANGULAR EM ALVENARIA COM TIJOLOS CERÂMICOS MACIÇOS, DIMENSÕES INTERNAS: 0,6X0,6X0,6 M PARA REDE DE DRENAGEM. AF_05/2018	UN	8
2.17.3	TUBO PVC CORRUGADO RIGIDO PERFURADO DN 150 PARA DRENAGEM - FORNECIMENTO E INSTALACAO	M	80
3	LOTE ESTACIONAMENTO		
3.1	MOVIMENTAÇÃO DE TERRA		
3.1.1	ESCAVACAO MECANICA DE VALA EM MATERIAL DE 2A, CATEGORIA ATE 2 M DE PROFUNDIDADE COM UTILIZACAO DE ESCAVADEIRA HIDRAULICA	m³	1208
3.1.2	CARGA E DESCARGA MECANIZADAS DE ENTULHO EM CAMINHAO BASCULANTE 6 M3	m³	1208
3.1.3	TRANSPORTE DE ENTULHO COM CAMINHAO BASCULANTE 6 M3, RODOVIA PAVIMENTADA, DMT 0,5 A 1,0 KM	m³	1208
3.2	PAVIMENTAÇÃO		

RAZÃO SOCIAL: 3R EMPREENDIMENTOS E PARTICIPAÇÕES LRDA - ME

CNPJ: 05.138.802/0001-88 ENDEREÇOS: AV DESEMBAGADOR JOÃO MACHADO, 597 SALA 21, ALVORADA - MANAUS - AM - CEP:69042-360 TELEFONE: (92) 98467-1804

O presente fiscal foi registrado no emittido em 14/12/2021, e contém 13 folhas



vinculado à Certidão De Aproveitamento Com Alastado nº 697431, emitida em 14/12/2021



3.2.1	CONSTRUÇÃO DE PAVIMENTO COM APLICAÇÃO DE CONCRETO BETUMINOSO USINADO A QUENTE (CBUQ), CAMADA DE ROLAMENTO, COM ESPESSURA DE 3,0 CM - EXCLUSIVE TRANSPORTE. AF_03/2017	m ²	86,44
3.2.2	PINTURA COM TINTA A BASE DE BORRACHA CLORADA, DE FAIXAS DE DEMARCAÇÃO.	ML	1100
3.3	FECHAMENTO		
3.3.1	GRADIL DE FECHAMENTO	M ²	300
3.4	INSTALAÇÕES ELÉTRICAS		
3.4.1	POSTE DE AÇO CÔNICO CONTÍNUO CURVO DUPLO, FLANGEADO, H=9M, INCLUSIVE LUMINÁRIAS, SEM LÂMPADAS - FORNECIMENTO E INSTALAÇÃO. AF_11/2019	UN	10
3.4.2	QUADRO DE DISTRIBUIÇÃO DE ENERGIA DE EMBUTIR, EM CHAPA METÁLICA, PARA 32 DISJUNTORES TERMOMAGNÉTICOS MONOPOLARES, COM BARRAMENTO TRIFÁSICO E NEUTRO, FORNECIMENTO E INSTALAÇÃO	UN	1
3.4.3	DISJUNTOR TERMOMAGNÉTICO MONOPOLAR PADRÃO NEMA (AMERICANO) 10 A 30A 240V, FORNECIMENTO E INSTALAÇÃO	UN	5
3.4.4	DISJUNTOR TERMOMAGNÉTICO BIPOLAR PADRÃO NEMA (AMERICANO) 10 A 50A 240V, FORNECIMENTO E INSTALAÇÃO	UN	4
3.4.5	CABO DE COBRE FLEXÍVEL ISOLADO, 6 MM ² , ANTI-CHAMA 0,6/1,0 KV, PARA CIRCUITOS TERMINAIS - FORNECIMENTO E INSTALAÇÃO. AF_12/2015	M	500
3.4.6	CABO DE COBRE FLEXÍVEL ISOLADO, 2,5 MM ² , ANTI-CHAMA 0,6/1,0 KV, PARA CIRCUITOS TERMINAIS - FORNECIMENTO E INSTALAÇÃO. AF_12/2015	M	250
3.4.7	LÂMPADA VAPOR METÁLICO 400W - FORNECIMENTO E INSTALAÇÃO	UN	10
3.4.8	EXECUÇÃO DE UNSTALAÇÕES DE LUMINOTECNIA	M ²	1565
4	INSTALAÇÕES DA PELE DE VIDRO		
4.1	ESTALAÇÃO DE PELE DE VIDRO TEMPERADO DE 10MM	M ²	80

MANAUS 20 DE OUTUBRO DE 2021

3R EMPREENDIMETOS E PARTICIPAÇÕES LTDA
CNPJ 05.138.802/0005-00
ROGERIO DA SILVA PRIETO
CPF: 721.513.140-34
SÓCIO-ADMINISTRADOR



**Conselho de Arquitetura e Urbanismo
do Brasil**
CERTIDÃO DE ACERVO TÉCNICO COM ATESTADO

Resolução Nº 93 de 97 de Novembro de 2014

**CERTIDÃO DE ACERVO TÉCNICO COM ATESTADO
Nº 0000000753672**

Validade: Indeterminada

CERTIFICAMOS, para os devidos fins, que consta em nossos arquivos o registro de Acervo referente ao(s) Registro(s) de Responsabilidade Técnica - RRTs abaixo discriminado(s):

DADOS DO PROFISSIONAL

Profissional: MARCOS PAULO GOMES PAIXÃO

Título do Profissional: Arquiteto(a) e Urbanista

Data de obtenção do título: 18/03/2019

Registro Nacional: 00A1667076

Data de Registro: 11/04/2019

Validade: Indefinida

ANOTAÇÃO DE CURSO

- Nenhum curso anotado.

DADOS DOS REGISTROS DE RESPONSABILIDADE TÉCNICA-RRT

Número do RRT: 11446251

Tipo do RRT: RRT SIMPLES

Registrado em: 14/06/2022

Forma de registro: RETIFICADOR à 11446251

Participação Técnica: INDIVIDUAL

Descrição:

 execução de obra de área construída de 10.391,82m² em um terreno de 22.526,00m²

 Empresa contratada: PROGRESSUS CONSTRUÇÃO E COMERCIO LTDA
 CNPJ: 34.812.289/0001-65

DADOS DO CONTRATO

 Contratante: fx film industria e comercio de filmes de pvc e polietileno da amazonia ltda
 CPF/CNPJ: 35354594000113

AVENIDA DO TURISMO

Nº 12568

Complemento:

Cidade: MANAUS

Bairro: TARUMÃ

UF: AM

CEP: 69041010

Contrato:

Celebrado em 13/09/2019

Valor do contrato: R\$ 1.554.883,38

Tipo do Contratante:

Data de início: 02/01/2020

Data de Fim: 2020-04-20

ATIVIDADE TÉCNICA REALIZADA

 2.1.1 - Execução de obra , 10391.82 m²; 2.1.5 - Execução de adequação de acessibilidade , 10391.82 m²; 2.2.2 - Execução de estrutura de concreto , 10391.82 m²; 2.2.4 - Execução de estrutura metálica , 10391.82 m²; 2.3.1 - Execução de adequação ergonômica , 5032 m²; 2.3.2 - Execução de instalações de luminotecnica , 5195.96 m²; 2.3.3 - Execução de instalações de condicionamento acústico , 5032 m²; 2.3.5 - Execução de instalações de ventilação, exaustão e climatização , 10391.82 m²; 2.4.1 - Execução de obra de interiores , 900 m²; 2.4.3 - Execução de mobiliário , 500 m²; 2.5.1 - Execução de instalações hidrossanitárias prediais , 5195.96 m²; 2.5.10 - Execução de comunicação visual para edificações , 1 un; 2.5.11 - Execução de cabeamento estruturado, automação e lógica em edifícios , 10391.92 m²; 2.5.2 - Execução de instalações prediais de águas pluviais , 10391.82 m²; 2.5.3 - Execução de instalações prediais de gás canalizado , 250 m²; 2.5.5 - Execução de instalações prediais de prevenção e combate a incêndio , 10391.82 m²; 2.5.6 - Execução de sistemas prediais de proteção contra incêndios e catástrofes , 10391.82 m²;



**Conselho de Arquitetura e Urbanismo
do Brasil**

CERTIDÃO DE ACERVO TÉCNICO COM ATESTADO

Resolução Nº 93 de 07 de Novembro de 2014

**CERTIDÃO DE ACERVO TÉCNICO COM ATESTADO
Nº 0000000753672**



2.5.7 - Execução de instalações elétricas prediais de baixa tensão , 10391.82 m²; 2.5.8 - Execução de instalações telefônicas prediais , 5195.96 m²; 2.5.9 - Execução de instalações prediais de TV , 10391.82 m²; 2.6.1 - Execução de obra de arquitetura paisagística , 11283 m²; 2.7.4 - Implantação de sistema especializado de tráfego e trânsito de veículos e sistemas de estacionamento , 2000 m²; 2.8.1 - Execução de terraplenagem, drenagem e pavimentação , 22526 m²; 2.8.5 - Implantação de sistema de coleta de resíduos sólidos , 10391.82 m²;

ENDEREÇO DA OBRA/SERVIÇO

AVENIDA DO TURISMO

Complemento:

Nº 12568

Cidade: MANAUS

Bairro: TARUMÃ

UF: AM

CEP: 69041010

Coordenadas Geográficas:

DESCRIÇÃO

CERTIDÃO DE ACERVO TÉCNICO COM ATESTADO

INFORMAÇÕES IMPORTANTES

- Esta certidão perderá a validade e será anulada, caso ocorra alterações das informações constantes do Atestado registrado ou do RRT vinculado ou caso sejam constatadas que são inverídicas as informações constantes do RRT, do atestado ou do requerimento da certidão.
- Certificamos que se encontra vinculado à presente CAT o atestado apresentado em cumprimento à Lei nº 8.666/93, expedido pela pessoa jurídica contratante, a quem cabe a responsabilidade pela veracidade e exatidão das informações nele constantes. É de responsabilidade deste Conselho a verificação da atividade profissional em conformidade com a Lei nº 12.378/2010 e Resoluções do Conselho de Arquitetura e Urbanismo do Brasil (CAU/BR)
- A Certidão de Acervo Técnico (CAT) à qual o atestado está vinculado constituirá prova da capacidade técnico-profissional da pessoa jurídica somente se o responsável técnico indicado estiver ou venha a ser integrado ao seu quadro técnico por meio de declaração entregue no momento da habilitação ou da entrega das propostas
- Certificamos, ainda, que nos termos do artigo 2º da Lei nº 12.378/2010 e artigos 2º e 3º da Resolução nº 21/2012-CAU/BR, esta Certidão é válida somente para os serviços condizentes com as atribuições profissionais acima discriminadas
- Em conformidade com o que determina o Art. 45 da Lei 12.378, toda realização de trabalho de competência privativa ou de atuação compartilhadas com outras profissões regulamentadas será objeto de Registro de Responsabilidade Técnica - RRT
- Válida em todo o território nacional.

Certidão nº 753672/2022

Expedida em 20/09/2022 12:09:00, MANAUS/AM, CAU/AM

Chave de Impressão: AYBD56D5D5Y645C4YA4D



ATESTADO DE CAPACIDADE TÉCNICA

Atestamos para os devidos fins, que a empresa **PROGRESSUS CONSTRUCAO E COMERCIO LTDA** – CNPJ: 34.812.289/0001-65 Sediada a Avenida Major Williams, 367 sala 01 - Centro Boa Vista - RR Cep: 69.036-790 Manaus/AM, sob responsabilidade técnica do Arquiteto e Urbanista **MARCOS PAULO GOMES PAIXÃO, CAU: A166707-6** executou de forma satisfatória os serviços de execução da obra do empreendimento comercial medindo 10.391,82 m² de área a ser construída em um terreno de 22.526,00 m². Localizado na Avenida do Turismo, nº 12.568 Tarumã Manaus/AM conforme dados abaixo:

DADOS DO CONTRATO:

CONTRATANTE:

FX FILM INDÚSTRIA E COMÉRCIO DE FILMES E PVC E POLIETILENO DA AMAZÔNIA LTDA CNPJ: 35.354.594/0001-13

INÍCIO DO SERVIÇO: 02/01/2020

TÉRMINO DO SERVIÇO: 20/04/2020

VALOR DO CONTRATO: R\$ 1.554.883,38 (Hum milhão, quinhentos e cinquenta e quatro mil, oitocentos e oitenta e três reais e trinta e oito centavos).

Informamos que os referidos serviços foram executados de acordo com as especificações técnicas, conforme termo de contrato celebrado entre as empresas **FX FILM INDÚSTRIA E COMÉRCIO DE FILMES E PVC E POLIETILENO DA AMAZÔNIA LTDA** e a empresa **PROGRESSUS ENGENHARIA EIRELI**.





ITEM	DESCRIÇÃO	UND	QUANTIDADE
1	PROJETOS E ORÇAMENTO		
	EXECUÇÃO DE OBRA		
1.1		M²	10.391,82
1.2	EXECUÇÃO DE ADEQUAÇÃO DE ACESSIBILIDADE	M²	10.391,82
1.3	EXECUÇÃO ESTRUTURAL DE CONCRETO, FUNDAÇÃO, VIGAS E PILARES EM CONCRETO ARMADO	M²	10.391,82
1.4	EXECUÇÃO O ESTRUTURAL COBERTURA METÁLICA	M²	10.391,82
1.5	EXECUÇÃO DE INSTALAÇÕES ELÉTRICAS COM SISTEMA FOTOVOLTAICA	M²	10.391,82
1.6	EXECUÇÃO DE ADEQUAÇÃO ERGONOMICA	M²	8000
1.7	EXECUÇÃO DE INSTALAÇÃO LUMINOTÉCNICO	M²	5185,96
1.8	EXECUÇÃO DE INSTALAÇÕES DE CONDICIONAMENTO ACUSTICO	M²	9932
1.9	EXECUÇÃO DE INSTALAÇÕES DE VENTILAÇÃO, EXAUSTÃO E CLIMATIZAÇÃO	M²	10.391,82
1.10	EXECUÇÃO DE MOBILIÁRIO	M²	800,00
1.11	EXECUÇÃO DE OBRAS DE INTERIORES	M²	800,00
1.12	EXECUÇÃO DE INSTALAÇÕES HIDROSSANITARIAS PREDIAS COM REUTILIZAÇÃO DA ÁGUA	M²	5.195,96
1.13	EXECUÇÃO DE INSTALAÇÕES PREDIAS DE ÁGUAS PLUVIAIS COM REUTILIZAÇÃO DA ÁGUA	M²	10.324,82
1.14	EXECUÇÃO DE INSTALAÇÕES PREDIAS DE GÁS CANALIZADO	M²	250,00
1.15	EXECUÇÃO DE INSTALAÇÕES DE PREDIAS DE PREVENÇÃO E COMBATE A INCENDIO	M²	18.291,82
1.16	EXECUÇÃO DE SISTEMA PREDIAS DE PROTEÇÃO CONTRA INCENDIOS E CATÁSTROFES	M²	18.291,82
1.17	EXECUÇÃO DE INSTALAÇÕES ELÉTRICAS PREDIAS DE BAMA TENSÃO	M²	10.391,82
1.18	EXECUÇÃO DE INSTALAÇÕES TELEFONICAS PREDIAS	M²	5.185,96
1.19	EXECUÇÃO DE INSTALAÇÕES PREDIAS DE TV	M²	10.391,82
1.20	EXECUÇÃO DE COMUNICAÇÃO VISUAL PARA EDIFICAÇÕES	UND	01
1.21	EXECUÇÃO DE CABRIMENTO ESTRUTURADO EM EDIFICIOS	M²	10.391,82
1.22	EXECUÇÃO DE AUTOMAÇÃO EM EDIFICIOS	M²	10.391,82
1.23	EXECUÇÃO DE LOGICA EM EDIFICIOS	M²	10.391,82
1.24	EXECUÇÃO DE OBRA DE ARQUITETURA PISAGISTICA	M²	11.263,00
1.25	IMPLANTAÇÃO DE SISTEMA ESPECIALIZADO DE TRÁFEGO E TRÂNSITO DE VEÍCULOS E SISTEMAS DE ESTACIONAMENTO	M²	2.050
1.26	IMPLANTAÇÃO DE SISTEMA DE COLETA DE RESÍDUOS SÓLIDOS	M²	10.391,82
1.27	EXECUÇÃO DE TERRAPLENAGEM, DRENAGEM E PAVIMENTAÇÃO	M²	22.529,00
2	SERVIÇOS PRELIMINARES		
2.1	PLACA DE OBRA EM CHAPA DE AÇO GALVANIZADO	M²	0,00
2.2	EQUIPE DE ADMINISTRAÇÃO DE OBRA	Mês	4,00
2.3	EXECUÇÃO DE ALMOXARIFADO EM CANTERO DE OBRA EM CHAPA DE MADEIRA COMPENSADA, INCLUSIVE PRATELEIRAS. AF_02/019	M²	35,00

2/18





2.9	ENTRADA PROVISÓRIA DE ENERGIA ELÉTRICA AEREA TRIFÁSICA 40A EM POSTE MADEIRA	UND	1,00
2.10	MOBILIZAÇÃO DE EQUIPAMENTOS	UND	1,00
2.11	DESMOBILIZAÇÃO DE EQUIPAMENTOS	UND	1,00
2.12	FOSSA E SUMIDOURO PARA CANTEIRO DE OBRAS	UND	1,00
2.13	EXECUÇÃO DE REFEITÓRIO EM CANTEIRO DE OBRA EM ALVENARIA, NÃO INCLUSIVE MOBILIÁRIO E EQUIPAMENTOS. AF_03/2018		40,00
3	MOVIMENTAÇÃO DE TERRA		
3.1	DESMATAMENTO E LIMPEZA MECANIZADA DE TERRENO COM ARVORES ATÉ Ø 15CM, UTILIZANDO TRATOR DE ESTERAS	M2	50.000,50
3.2	TERRAPLANAGEM	M3	11.283,00
3.3	ESCAVAÇÃO, CARGA E TRANSPORTE DE MATERIAL DE 1ª CATEGORIA COM TRATOR SOBRE ESTERAS 347 HP E CACAMBA 8M3, DMT 50 A 200M	M3	25.891,24
4	MUROS E CORTINA DE CONTENÇÃO		
4.1	INFRAESTRUTURA		
4.1.1	ESTACA ESCAVADA, DIÂMETRO DE 30 CM, COMPRIMENTO TOTAL ATÉ 2M.	M	876,00
4.1.2	ESCAVAÇÃO MANUAL, PARA BLOCO DE COROAMENTO OU SAPATA, SEM PREVISÃO DE FÓRMA. AF_06/2017	M3	358,82
4.1.3	ARMAÇÃO DE BLOCO, VIGA BALDRAME OU SAPATA UTILIZANDO AÇO CA-58 DE 8 MM - MONTAGEM. AF_06/2017	KG	724,80
4.1.4	ARMAÇÃO DE BLOCO, VIGA BALDRAME OU SAPATA UTILIZANDO AÇO CA-58 DE 10 MM - MONTAGEM. AF_06/2017	KG	3.292,20
4.1.5	ARMAÇÃO DE BLOCO, VIGA BALDRAME E SAPATA UTILIZANDO AÇO CA-58 DE 6 MM - MONTAGEM. AF_06/2017	KG	361,20
4.1.6	REATERO MANUAL APLICADO COM SOQUETE. AF_10/2017	M3	272,87
4.1.7	CONCRETAGEM DE BLOCOS DE COROAMENTO E VIGAS BALDRAMES, FCK 30 MPa, COM USO DE BOMBA LANÇAMENTO, ACENSAMENTO E ACABAMENTO. AF_06/2017	M3	82,95
4.1.8	CORTINA DE CONTENÇÃO COM ESTACA HÉLICE, DIÂMETRO DE 30 CM, COMPRIMENTO TOTAL 7M	M	786,00
4.1.9	ANCORAGEM DE PAREDES - FERROS - TIRANTE	M	430,00
4.2	SUPRAESTRUTURA		
4.2.1	ARMAÇÃO DE PILAR OU VIGA DE UMA ESTRUTURA CONVENCIONAL DE CONCRETO ARMADO EM UMA EDIFICAÇÃO TERREJA OU SOBRADEO UTILIZANDO AÇO CA-58 DE 12,5 MM - MONTAGEM. AF_12/2015	KG	6.293,60
4.2.2	ARMAÇÃO DE PILAR OU VIGA DE UMA ESTRUTURA CONVENCIONAL DE CONCRETO ARMADO EM UMA EDIFICAÇÃO TERREJA OU SOBRADEO UTILIZANDO AÇO CA-58 DE 10,0 MM - MONTAGEM. AF_12/2015	KG	3.292,20
4.2.3	ARMAÇÃO DE PILAR OU VIGA DE UMA ESTRUTURA CONVENCIONAL DE CONCRETO ARMADO EM UMA EDIFICAÇÃO TERREJA OU SOBRADEO UTILIZANDO AÇO CA-58 DE 16,0 MM - MONTAGEM. AF_12/2015	KG	109,00
4.2.4	ARMAÇÃO DE PILAR OU VIGA DE UMA ESTRUTURA CONVENCIONAL DE CONCRETO ARMADO EM UMA EDIFICAÇÃO TERREJA OU SOBRADEO UTILIZANDO AÇO CA-58 DE 20,0 MM - MONTAGEM. AF_12/2015	KG	48,00
4.2.5	ARMAÇÃO DE PILAR OU VIGA DE UMA ESTRUTURA CONVENCIONAL DE CONCRETO ARMADO EM UMA EDIFICAÇÃO TERREJA OU SOBRADEO UTILIZANDO AÇO CA-58 DE 8,0 MM - MONTAGEM. AF_12/2015	KG	724,00
4.2.6	CHAPA DE MADEIRA COMPENSADA RESPINADA PARA FORMA DE CONCRETO, DE 12,2 X 1,1* M, E = 14 MM	M2	1.250,37
4.2.7	CONCRETAGEM DE PILARES, FCK = 25 MPa, COM USO DE BALDES EM EDIFICAÇÃO COM SEÇÃO MÉDIA DE PILARES MENOR OU IGUAL A 0,25 M ² - LANÇAMENTO, ACENSAMENTO E ACABAMENTO. AF_12/2015	M3	40,31

3/18



12:09:00



4.2.0	ARMAÇÃO DE PILAR OU VIGA DE UMA ESTRUTURA CONVENCIONAL DE CONCRETO ARMADO EM UMA EDIFICAÇÃO TERREA OU SOBRADE UTILIZANDO AÇO CA-60 DE 5,0 MM - MONTAGEM, AF_13/2015	KG	1.671,00
4.3	PAREDES E VEDAÇÕES		
4.3.1	(COMPOSIÇÃO REPRESENTATIVA) DO SERVIÇO DE ALVENARIA DE VEDAÇÃO DE BLOCOS VAZADOS DE CERÂMICA DE 19X19X9CM (ESPESSURA 9CM), PARA EDIFICAÇÃO HABITACIONAL UNIFAMILIAR (CASA) E EDIFICAÇÃO PÚBLICA PADRÃO, AF_11/2014	M2	2.253,00
4.4	REVESTIMENTOS		
4.4.1	REVESTIMENTOS PAREDE		
4.4.1.1	CHAPISCO APLICADO EM ALVENARIA (SEM PRESENÇA DE VÃOS) E ESTRUTURAS DE CONCRETO DE FACHADA, COM COLHER DE PEDREIRO, ARGAMASSA TRAÇO 1:3 COM PREPARO MANUAL, AF_05/2014	M2	4.506,00
4.4.1.2	EMBOÇO OU MASSA ÚNICA EM ARGAMASSA TRAÇO 1:2:5, PREPARO MANUAL, APLICADA MANUALMENTE EM PANDOS CEGOS DE FACHADA (SEM PRESENÇA DE VÃOS), ESPESSURA DE 20 MM, AF_06/2014	M2	4.506,00
4.5	PINTURA		
4.5.1	APLICAÇÃO DE FUNDO SELADOR ACRÍLICO EM PAREDES, UMA DEMÃO, AF_05/2014	M2	5.495,00
4.5.2	APLICAÇÃO MANUAL DE PINTURA COM TINTA LÁTEX ACRÍLICA EM PAREDES, DUAS DEMÃOS, AF_05/2014	M2	5.495,00
5	 GALPÃO 01		
5.1	INFRAESTRUTURA		
5.1.1	ESTACA HÉLICE CONTÍNUA, DIÂMETRO DE 30 CM, COMPRIMENTO TOTAL ACIMA DE 15 M ATÉ 20 M, PERFURATRIZ COM TORQUE DE 170 KN.M (EXCLUSIVE MOBILIZAÇÃO E DESMOBILIZAÇÃO), AF_02/2015	M	688,00
5.1.2	ESCAVAÇÃO MANUAL PARA BLOCO DE CIMENTAMENTO OU SAPATA, SEM PREVISÃO DE FORMA, AF_05/2017	M3	321,94
5.1.3	REATERRO MANUAL, APLIADO COM SOQUELE, AF_10/2017	M3	188,00
5.1.4	ARMAÇÃO DE BLOCO, VIGA BALDRAME OU SAPATA UTILIZANDO AÇO CA-50 DE 8 MM - MONTAGEM, AF_05/2017	KG	2.355,23
5.1.5	ARMAÇÃO DE BLOCO, VIGA BALDRAME OU SAPATA UTILIZANDO AÇO CA-50 DE 10 MM - MONTAGEM, AF_05/2017	KG	4.873,29
5.1.6	ARMAÇÃO DE BLOCO, VIGA BALDRAME E SAPATA UTILIZANDO AÇO CA-50 DE 5 MM - MONTAGEM, AF_05/2017	KG	3.516,93
5.1.7	ARMAÇÃO DE BLOCO, VIGA BALDRAME OU SAPATA UTILIZANDO AÇO CA-50 DE 6,3 MM - MONTAGEM, AF_05/2017	KG	2.174,20
5.1.8	ARMAÇÃO DE BLOCO, VIGA BALDRAME OU SAPATA UTILIZANDO AÇO CA-50 DE 12,5 MM - MONTAGEM, AF_05/2017	KG	4.387,00
5.1.9	ARMAÇÃO DE BLOCO, VIGA BALDRAME OU SAPATA UTILIZANDO AÇO CA-50 DE 16 MM - MONTAGEM, AF_05/2017	KG	5.235,00
5.1.10	CONCRETAGEM DE BLOCOS DE CIMENTAMENTO E VIGAS BALDRAMES, FCK 30 MPa, COM USO DE BOMBA LANÇAMENTO, ADENSAMENTO E ACABAMENTO, AF_05/2017	M3	548,31
5.1.11	CHAPA DE MADEIRA COMPENSADA RESINADA PARA FORMA DE CONCRETO, DE 2,2 X 1,1 M, E = 14 MM	M2	384,05
5.2	SUPRAESTRUTURA		
5.2.1	ARMAÇÃO DE PILAR OU VIGA DE UMA ESTRUTURA CONVENCIONAL DE CONCRETO ARMADO EM UMA EDIFICAÇÃO TERREA OU SOBRADE UTILIZANDO AÇO CA-50 DE 8,0 MM - MONTAGEM, AF_13/2015	KG	2.286,80
5.2.2	ARMAÇÃO DE PILAR OU VIGA DE UMA ESTRUTURA CONVENCIONAL DE CONCRETO ARMADO EM UMA EDIFICAÇÃO TERREA OU SOBRADE UTILIZANDO AÇO CA-50 DE 16,0 MM - MONTAGEM, AF_13/2015	KG	4.492,20
5.2.3	ARMAÇÃO DE PILAR OU VIGA DE UMA ESTRUTURA CONVENCIONAL DE CONCRETO ARMADO EM UMA EDIFICAÇÃO TERREA OU SOBRADE UTILIZANDO AÇO CA-50 DE 10,0 MM - MONTAGEM, AF_13/2015	KG	3.840,80
5.2.4	ARMAÇÃO DE PILAR OU VIGA DE UMA ESTRUTURA CONVENCIONAL DE CONCRETO ARMADO EM UMA EDIFICAÇÃO TERREA OU SOBRADE UTILIZANDO AÇO CA-50 DE 12,5 MM - MONTAGEM, AF_13/2015	KG	2.200,00
5.2.5	ARMAÇÃO DE PILAR OU VIGA DE UMA ESTRUTURA CONVENCIONAL DE CONCRETO ARMADO EM UMA EDIFICAÇÃO TERREA OU SOBRADE UTILIZANDO AÇO CA-50 DE 3,0 MM - MONTAGEM, AF_13/2015	KG	4.590,30

4/18





5.2.6	CONCRETAGEM DE PILARES, FCK = 25 MPa, COM USO DE BALDES EM EDIFICAÇÃO COM SEÇÃO MÉDIA DE PILARES MENOR OU IGUAL A 0,25 M² - LANÇAMENTO, ADENSAMENTO E ACABAMENTO. AF_12/2015	M3	25,94
5.2.7	CHAPA DE MADEIRA COMPENSADA RESINADA PARA FORMA DE CONCRETO, DE 12,2 X 1,1" M, E = 34 MM	M2	356,43
5.3	PISO		
5.3.1	TELA DE AÇO SOLDADA NERVILRADA, CA-60, Q-196, (2,11 KG/M2), DIÂMETRO DO FIO = 5,0 MM, LARGURA = 2,45 M, ESPACAMENTO DA MALHA = 10 X 10 CM	M2	8.069,79
5.3.2	ARMAÇÃO DE ESTRUTURAS DE CONCRETO ARMADO, EXCETO VIGAS, PILARES, LAJES E FUNDAMENTOS, UTILIZANDO AÇO CA-60 DE 28,0 MM - MONTAGEM. AF_12/2010	KG	4.185,82
5.3.3	CONCRETAGEM DE RADIER, PISO OU LAJE SOBRE SOLO, FCK 30 MPa, PARA ESPESURA DE 20 CM - LANÇAMENTO, ADENSAMENTO E ACABAMENTO. AF_08/2017	M3	608,50
5.4	PAREDES E VEDAÇÕES		
5.4.1	ALVENARIA DE VEDAÇÃO DE BLOCOS VAZADOS DE CONCRETO DE 14X18X38CM (ESPESSURA 14CM) DE PAREDES COM ÁREA LÍQUIDA MAIOR OU IGUAL A 6M² COM VÃOS E ARGAMASSA DE ASSENTAMENTO COM PREPARO MANUAL. AF_06/2014	M2	2.790,00
5.4.2	DIVISÓRIA (M2) PAINEL VÍDRO - PRIMEI MDO COMEÇA E=38MM - MONTANTE RODAPE DUPLO ALUMÍNIO ANODIZADO - COLOCADA	M2	467,40
5.4.3	VÍDRO LISO COMUM TRANSPARENTE, ESPESURA 10MM	M2	470,20
5.4.4	PORRÃO DE FIBRA MINERAL EM PLACAS DE 625 X 625 MM, E = 15/16 MM, BORDA REBAIXADA, COM PINTURA ANTIFUNGO, APOIADO EM PERFIL DE AÇO GALVANIZADO COM 24 MM DE BASE - INSTALADO	M2	2.792,00
5.5	REVESTIMENTOS		
5.5.1	REVESTIMENTOS PISO		
5.5.1.1	CONTRAPISO AUTONIVELANTE, APLICADO SOBRE LAJE, ACERDDO, ESPESURA 4CM. AF_06/2014	M2	2.600,00
5.5.1.2	PISO KORDOUR (INCLUSO EXECUÇÃO)	M2	2.240,00
5.5.1.3	PISO TÁTIL ALERTA DIRECIONAL EMBORRACHADO	M2	2.240,00
5.5.1.4	PISO TÁTIL DIRECIONAL DE INOX	M2	270,00
5.5.1.5	REVESTIMENTO CERÂMICO PARA PISO COM PLACAS TIPO PORCELANATO DE DIMENSÕES 60X60 CM APLICADA EM AMBIENTES DE ÁREA MAIOR QUE 10 M². AF_06/2014	M2	372,00
5.5.1.6	APLICAÇÃO DE RESINA ACRILICA EM PISO	M²	2.240,00
5.5.1.8	IMPERMEABILIZAÇÃO DE SUPERFÍCIE COM MANTA ASPÁLTICA (COM POLÍMEROS TIPO APP), E=3 MM	M²	948,84
5.5.2	REVESTIMENTOS PAREDE		
5.5.2.1	CHAPISCO APLICADO EM ALVENARIA (SEM PRESENÇA DE VÃOS) E ESTRUTURAS DE CONCRETO DE FACHADA, COM COLHER DE PEDREIRO, ARGAMASSA TRAÇO 1:3 COM PREPARO MANUAL. AF_06/2014	M2	6.520,00
5.5.2.2	EMBOÇO OU MASSA ÚNICA EM ARGAMASSA TRAÇO 1:2:6, PREPARO MANUAL, APLICADA MANUALMENTE EM PANCOS CEGOS DE FACHADA (SEM PRESENÇA DE VÃOS), ESPESURA DE 25 MM. AF_06/2014	M2	6.520,00
5.5.2.3	REVESTIMENTO CERÂMICO PARA PAREDES INTERNAS COM PLACAS TIPO ESMALTADA EXTRA DE DIMENSÕES 33X45 CM APLICADAS EM AMBIENTES DE ÁREA MENOR QUE 5 M² NA ALTURA ÍNTEGRA DAS PAREDES. AF_06/2014	M2	36,00
5.6	ESQUADRIAS/ PORTAS E PORTÕES DE FERRO		
5.6.1	PORTA DE ALUMÍNIO DE ABRIR COM LAMBRE, COM GUARNIÇÃO, FIXAÇÃO COM PARAPUSOS - FORNECIMENTO E INSTALAÇÃO. AF_08/2015	M2	6,34
5.6.2	VÍDRO TEMPERADO INCOLOR, ESPESURA 10MM, FORNECIMENTO E INSTALAÇÃO, INCLUSIVE MASSA PARA VEDAÇÃO	M2	3,15
5.6.3	PORTA DE VÍDRO TEMPERADO, 6,0X2,10M, ESPESURA 10MM, INCLUSIVE ACESSÓRIOS	UN	2,00

5/18





5.5.4	KIT PORTA PRONTA DE MADEIRA, FOLHA LEVE (NSR 15930) DE 80 X 210 CM, E = 130° MM, COM MARCO EM AÇO, NÚCLEO COLMEIA, CAPA LISA EM HDF, ACABAMENTO MELAMINICO BRANCO (INCLUI MARCO, ALÇARES, DOBRADILHAS E PEGADOURA)	UN	9,00
5.5.5	JANELA DE ALUMÍNIO MAXIM-AR, FIXAÇÃO COM PARAFUSO, VEDAÇÃO COM ESPUMA EXPANSIVA PU, COM VIDROS, PADRONIZADA. AF_07/2016	M2	9,30
5.5.6	PORTA DE FERRO DE ABRIR TIPO SARRA CHATA, COM REQUADRO E GUARNIÇÃO COMPLETA	M2	42,00
5.5.7	GUARDA-CORPO EM TUBOS DE AÇO INOX	M	168,00
5.7	INSTALAÇÕES SANITÁRIAS		
5.7.1	TUBO PVC, SERIE NORMAL, ESGOTO PREDIAL, DN 100 MM, FORNECIDO E INSTALADO EM RAMAL DE DESCARGA OU RAMAL DE ESGOTO SANITÁRIO. AF_12/2014	M	42,20
5.7.2	TUBO PVC, SERIE NORMAL, ESGOTO PREDIAL, DN 40 MM, FORNECIDO E INSTALADO EM RAMAL DE DESCARGA OU RAMAL DE ESGOTO SANITÁRIO. AF_12/2014	M	24,00
5.7.3	JOELHO 90 GRAUS, PVC, SERIE NORMAL, ESGOTO PREDIAL, DN 100 MM, JUNTA ELÁSTICA, FORNECIDO E INSTALADO EM RAMAL DE DESCARGA OU RAMAL DE ESGOTO SANITÁRIO. AF_12/2014	UN	3,00
5.7.4	JOELHO 45 GRAUS, PVC, SERIE NORMAL, ESGOTO PREDIAL, DN 100 MM, JUNTA ELÁSTICA, FORNECIDO E INSTALADO EM RAMAL DE DESCARGA OU RAMAL DE ESGOTO SANITÁRIO. AF_12/2014	UN	2,00
5.7.5	JUNÇÃO SIMPLES, PVC, SERIE NORMAL, ESGOTO PREDIAL, DN 100 X 100 MM, JUNTA ELÁSTICA, FORNECIDO E INSTALADO EM RAMAL DE DESCARGA OU RAMAL DE ESGOTO SANITÁRIO. AF_12/2014	UN	3,00
5.7.6	JOELHO 90 GRAUS, PVC, SERIE NORMAL, ESGOTO PREDIAL, DN 40 MM, JUNTA SOLDÁVEL, FORNECIDO E INSTALADO EM RAMAL DE DESCARGA OU RAMAL DE ESGOTO SANITÁRIO. AF_12/2014	UN	8,00
5.7.7	JOELHO 45 GRAUS, PVC, SERIE NORMAL, ESGOTO PREDIAL, DN 40 MM, JUNTA SOLDÁVEL, FORNECIDO E INSTALADO EM RAMAL DE DESCARGA OU RAMAL DE ESGOTO SANITÁRIO. AF_12/2014	UN	4,00
5.7.8	JUNÇÃO SIMPLES, PVC, SERIE NORMAL, ESGOTO PREDIAL, DN 40 MM, JUNTA SOLDÁVEL, FORNECIDO E INSTALADO EM RAMAL DE DESCARGA OU RAMAL DE ESGOTO SANITÁRIO. AF_12/2014	UN	6,00
5.7.9	CAIXA SIFONADA, PVC, DN 100 X 100 X 50 MM, JUNTA ELÁSTICA, FORNECIDA E INSTALADA EM RAMAL DE DESCARGA OU EM RAMAL DE ESGOTO SANITÁRIO. AF_12/2014	UN	4,00
5.7.10	CAIXA DE AREIA 60X60X90CM EM ALVENARIA - EXECUÇÃO	UN	7,00
5.8	INSTALAÇÕES HIDRÁULICAS		
5.8.1	(COMPOSIÇÃO REPRESENTATIVA) DO SERVIÇO DE INSTALAÇÃO DE TUBOS DE PVC, SOLDÁVEL, ÁGUA FRIA, DN 25 MM (INSTALADO EM RAMAL, SUB-RAMAL, RAMAL DE DISTRIBUIÇÃO OU PRUMADA), INCLUSIVE CONDIÇÕES, CORTES E FIXAÇÕES, PARA PREDIÇOS. AF_10/2015	M	12,00
5.8.2	JOELHO 90 GRAUS COM BUCHA DE LATÃO, PVC, SOLDÁVEL, DN 25MM, X 3/4" INSTALADO EM RAMAL OU SUB-RAMAL DE ÁGUA - FORNECIMENTO E INSTALAÇÃO. AF_12/2014	UN	4,50
5.8.3	JOELHO 90 GRAUS, PVC, SOLDÁVEL, DN 25MM, INSTALADO EM RAMAL DE DISTRIBUIÇÃO DE ÁGUA - FORNECIMENTO E INSTALAÇÃO. AF_12/2014	UN	5,00
5.8.4	TE, PVC, SOLDÁVEL, DN 25MM, INSTALADO EM RAMAL DE DISTRIBUIÇÃO DE ÁGUA - FORNECIMENTO E INSTALAÇÃO. AF_12/2014	UN	3,00
5.8.5	REGISTRO DE PRESSÃO BRUTO, LATÃO, ROSCÁVEL, 3/4", COM ACABAMENTO E CANOPLA CROMADOS, FORNECIDO E INSTALADO EM RAMAL DE ÁGUA. AF_12/2014	UN	4,00
5.8.6	VASO SANITÁRIO SIFONADO COM CAIXA ACOPLADA LOUÇA BRANCA - PADRÃO MÉDIO, INCLUSIVE ENGATE FLEXÍVEL EM METAL CROMADO, 12 X 40CM - FORNECIMENTO E INSTALAÇÃO. AF_12/2013	UN	4,00
5.8.7	LAVATÓRIO LOUÇA BRANCA COM COLLINA, 45 X 50CM OU EQUIVALENTE, PADRÃO MÉDIO, INCLUSIVE SIFÃO TIPO GARRAFA, VALVULA E ENGATE FLEXÍVEL DE 40CM EM METAL CROMADO, COM TORNEIRA CROMADA DE MESA, PADRÃO MÉDIO - FORNECIMENTO E INSTALAÇÃO. AF_12/2015	UN	4,00
5.8.8	CHUVEIRO ELETROCOMUM CORPO PLÁSTICO TIPO DUCHA, FORNECIMENTO E INSTALAÇÃO	UN	4,00
6.9	INSTALAÇÕES ELÉTRICAS		

6/18



12:09:00



5.9.1	BAIXA TENSÃO		
5.9.1.1	LUMINÁRIA LED REFLETOR RETANGULAR BIVOLT, LUZ BRANCA, 50 W	UN	50,00
5.9.1.2	LUMINÁRIA DE LED PARA ILUMINAÇÃO PÚBLICA, DE 90 W ATE 137 W, INVOLUCRO EM ALUMÍNIO OU AÇO INOX (COLETADO CAIXA)	UN	44,00
5.9.1.3	CABO DE COBRE FLEXÍVEL ISOLADO, 2,5 MM², ANTI-CHAMA 0,6/1,0 KV, PARA CIRCUITOS TERMINAIS - FORNECIMENTO E INSTALAÇÃO. AF_12/2015	M	3.921,00
5.9.1.4	CABO DE COBRE FLEXÍVEL ISOLADO, 4 MM², ANTI-CHAMA 0,6/1,0 KV, PARA CIRCUITOS TERMINAIS - FORNECIMENTO E INSTALAÇÃO. AF_12/2015	M	3.046,00
5.9.1.5	CABO DE COBRE FLEXÍVEL ISOLADO, 6 MM², ANTI-CHAMA 0,6/1,0 KV, PARA CIRCUITOS TERMINAIS - FORNECIMENTO E INSTALAÇÃO. AF_12/2015	M	2.540,00
5.9.1.6	CABO DE COBRE FLEXÍVEL ISOLADO, 10 MM², ANTI-CHAMA 450/750 V, PARA CIRCUITOS TERMINAIS - FORNECIMENTO E INSTALAÇÃO. AF_12/2015	M	589,00
5.9.1.7	CABO DE COBRE FLEXÍVEL ISOLADO, 16 MM², ANTI-CHAMA 450/750 V, PARA CIRCUITOS TERMINAIS - FORNECIMENTO E INSTALAÇÃO. AF_12/2015	M	1.015,00
5.9.1.8	CABO DE COBRE FLEXÍVEL ISOLADO, 25 MM², ANTI-CHAMA 450/750 V, PARA DISTRIBUIÇÃO - FORNECIMENTO E INSTALAÇÃO. AF_12/2015	M	100,00
5.9.1.9	CABO DE COBRE UNIPOLAR 16 MM², BLINDADO, ISOLAÇÃO 6/10 KV EPR, COBERTURA EM PVC	M	270,00
5.9.1.10	CABO DE COBRE UNIPOLAR 25MM2, BLINDADO, ISOLAÇÃO 6/10 KV EPR, COBERTURA EM PVC	M	1.076,00
5.9.1.11	CABO DE COBRE UNIPOLAR 95 MM2, BLINDADO, ISOLAÇÃO 6/10 KV EPR, COBERTURA EM PVC	M	448,00
5.9.1.12	CABO DE COBRE UNIPOLAR 50 MM2, BLINDADO, ISOLAÇÃO 3,6/6 KV EPR, COBERTURA EM PVC	M	112,00
5.9.1.13	CABO DE COBRE FLEXÍVEL ISOLADO, 10 MM², ANTI-CHAMA 450/750 V, PARA DISTRIBUIÇÃO - FORNECIMENTO E INSTALAÇÃO. AF_12/2015	M	28,00
5.9.1.14	CABO DE COBRE FLEXÍVEL ISOLADO, 150 MM², ANTI-CHAMA 0,6/1,0 KV, PARA DISTRIBUIÇÃO - FORNECIMENTO E INSTALAÇÃO. AF_12/2015	M	224,00
5.9.1.15	DISJUNTOR TERMOMAGNETICO MONOPOLAR PADRAO NEMA (AMERICANO) 30 A 30A 240V, FORNECIMENTO E INSTALAÇÃO	UN	31,90
5.9.1.16	DISJUNTOR TERMOMAGNETICO MONOPOLAR PADRAO NEMA (AMERICANO) 35 A 35A 240V, FORNECIMENTO E INSTALAÇÃO	UN	1,00
5.9.1.17	DISJUNTOR BIPOLAR TIPO DIN, CORRENTE NOMINAL DE 16A - FORNECIMENTO E INSTALAÇÃO. AF_04/2015	UN	25,00
5.9.1.18	DISJUNTOR BIPOLAR TIPO DIN, CORRENTE NOMINAL DE 20A - FORNECIMENTO E INSTALAÇÃO. AF_04/2015	UN	23,00
5.9.1.19	DISJUNTOR BIPOLAR TIPO DIN, CORRENTE NOMINAL DE 32A - FORNECIMENTO E INSTALAÇÃO. AF_04/2015	UN	6,07
5.9.1.20	DISJUNTOR BIPOLAR TIPO DIN, CORRENTE NOMINAL DE 40A - FORNECIMENTO E INSTALAÇÃO. AF_04/2015	UN	1,00
5.9.1.21	DISJUNTOR TRIPOLAR TIPO DIN, CORRENTE NOMINAL DE 25A - FORNECIMENTO E INSTALAÇÃO. AF_04/2015	UN	1,00
5.9.1.22	DISJUNTOR TRIPOLAR TIPO DIN, CORRENTE NOMINAL DE 50A - FORNECIMENTO E INSTALAÇÃO. AF_04/2015	UN	18,00
5.9.1.23	DISJUNTOR TIPO NEMA, TRIPOLAR 60 ATE 100 A, TENSÃO MÁXIMA DE 415 V	UN	1,00
5.9.1.24	DISJUNTOR BAIXA TENSÃO TRIPOLAR A SECO 800A/600V, INCLUSIVE ELETROTÉCNICO	UN	2,00
5.9.1.25	DISJUNTOR TÉRMICO E MAGNÉTICO AJUSTÁVEIS, TRIPOLAR DE 100 ATE 250A, CAPACIDADE DE INTERRUPTÃO DE 30KA	UN	6,00
5.9.1.26	DISJUNTOR TRIPOLAR TIPO DIN, CORRENTE NOMINAL DE 40A - FORNECIMENTO E INSTALAÇÃO. AF_04/2015	UN	4,00
5.9.1.27	DISJUNTOR TRIPOLAR TIPO DIN, CORRENTE NOMINAL DE 63A - FORNECIMENTO E INSTALAÇÃO (COMPOSIÇÃO DE REFERÊNCIA - SINAPI 52673 - 04/2015)	UN	4,00
5.9.1.28	DISJUNTOR TERMOMAGNETICO TRIPOLAR EM CAIXA MOLDADA 250A 600V, FORNECIMENTO E INSTALAÇÃO	UN	2,00
5.9.1.29	BASE PARA FUSÍVEL (PORTA-FUSÍVEL) MH 81 250A	UN	3,00
5.9.1.30	PROTETOR SOLAR FPS 30, EMBALAGEM 2 LITROS	UN	4,00
5.9.1.31	PERFILADO DE SEÇÃO 18X70 MM PARA SUPORTE DE ELETROCALHA LISA OU PERFURADA EM AÇO GALVANIZADO, LARGURA 500 OU 600 MM E ALTURA 90 MM. AF_07/2017	M	283,28
5.9.1.32	ELETRODUTO FLEXÍVEL, EM AÇO GALVANIZADO, REVESTIDO EXTERNAMENTE COM PVC PRETO, DIÂMETRO EXTERNO DE 25 MM (3/4"), TIPO 06ALTUBO	M	396,00

7/18



12:09:00



5.9.1.33	ELETRODUTO FLEXÍVEL CORRUGADO REFORÇADO, PVC, DN 25 MM (3/4"), PARA CIRCUITOS TERMINAIS, INSTALADO EM FORRO - FORNECIMENTO E INSTALAÇÃO. AF_122015	M	380,00
5.9.1.34	ELETRODUTO FLEXÍVEL CORRUGADO REFORÇADO, PVC, DN 32 MM (1"), PARA CIRCUITOS TERMINAIS, INSTALADO EM FORRO - FORNECIMENTO E INSTALAÇÃO. AF_122015	M	30,00
5.9.1.35	LUA DE EMENDA PARA ELETRODUTO, AÇO GALVANIZADO, DN 20 MM (3/4"), APARENTE, INSTALADA EM PAREDE - FORNECIMENTO E INSTALAÇÃO. AF_112016_P	UN	84,00
5.9.1.36	CURVA 135 GRAUS PARA ELETRODUTO, PVC, ROSCÁVEL, DN 25 MM (3/4"), PARA CIRCUITOS TERMINAIS, INSTALADA EM PAREDE - FORNECIMENTO E INSTALAÇÃO. AF_122015	UN	12,00
5.9.1.37	CONDULETE DE ALUMÍNIO, TIPO E, ELETRODUTO DE AÇO GALVANIZADO DN 25 MM (1"), APARENTE - FORNECIMENTO E INSTALAÇÃO. AF_112016_P	UN	12,50
5.9.1.38	ARRUELA EM ALUMÍNIO, COM ROSCA, DE 3/4", PARA ELETRODUTO	UN	36,00
5.9.1.39	BUCHA DE REDUÇÃO DE FERRO GALVANIZADO, COM ROSCA BSP, DE 1 1/4" X 3/4"	UN	36,00
5.9.1.40	ABRACADORA EM AÇO PARA ANAMPAÇÃO DE ELETRODUTOS, TIPO D, COM 3/4" E CUNHA DE FIXAÇÃO	UN	30,00
5.9.1.41	PARAFUSO FRANCÊS M16 EM AÇO GALVANIZADO, COMPRIMENTO = 45 MM, DIÂMETRO = 16 MM, CADEIA ABALLADA	UN	48,00
5.9.1.42	PARAFUSO FRANCÊS ZINCO, DIÂMETRO 1/2", COMPRIMENTO 15", COM PORCA E ARRUELA LISA, MÉDIA	UN	48,00
5.9.1.43	ELETRODUTO FLEXÍVEL, EM AÇO GALVANIZADO, REVESTIDO EXTERNAMENTE COM PVC PRETO, DIÂMETRO EXTERNO DE 75 MM (2 1/2"), TIPO SENA TUBO	M	34,00
5.9.1.44	ELETRODUTO FLEXÍVEL CORRUGADO, PEAD, DN 40 MM (1 1/4"), PARA CIRCUITOS TERMINAIS, INSTALADO EM FORRO - FORNECIMENTO E INSTALAÇÃO. AF_122015	M	100,00
5.9.1.45	TOMADA BAIXA DE EMBUTIR (1 MÓDULO) 2P+T 20 A, INCLUINDO SUPORTE E PLACA - FORNECIMENTO E INSTALAÇÃO. AF_122015	UN	50,00
5.9.1.46	INTERRUPTOR SIMPLES (1 MÓDULO) COM 1 TOMADA DE EMBUTIR 2P+T 10 A, INCLUINDO SUPORTE E PLACA - FORNECIMENTO E INSTALAÇÃO. AF_122015	UN	12,00
5.9.1.47	INTERRUPTOR SIMPLES (2 MÓDULOS) COM INTERRUPTOR PARALELO (1 MÓDULO), 10A/250V, INCLUINDO SUPORTE E PLACA - FORNECIMENTO E INSTALAÇÃO. AF_122015	UN	5,00
5.9.1.48	INTERRUPTOR SIMPLES (3 MÓDULOS) COM INTERRUPTOR PARALELO (1 MÓDULO), 10A/250V, SEM SUPORTE E SEM PLACA - FORNECIMENTO E INSTALAÇÃO. AF_122015	UN	3,00
5.9.1.49	POSTE DE CONCRETO DUPLO T+H-EM CARGA NOMINAL 500KG INCLUSIVE ESCAVACAO, EXCLUSIVE TRANSPORTE - FORNECIMENTO E INSTALAÇÃO	UN	7,00
5.9.1.50	QUADRO DE DISTRIBUIÇÃO DE ENERGIA DE EMBUTIR, EM CHAPA METÁLICA, PARA 32 DISJUNTORES TERMOMAGNÉTICOS MONOPOLARES, COM BARRAMENTO TRIFÁSICO E NEUTRO, FORNECIMENTO E INSTALAÇÃO	UN	6,00
5.9.1.51	QUADRO DE DISTRIBUIÇÃO DE ENERGIA DE EMBUTIR, EM CHAPA METÁLICA, PARA 40 DISJUNTORES TERMOMAGNÉTICOS MONOPOLARES, COM BARRAMENTO TRIFÁSICO E NEUTRO, FORNECIMENTO E INSTALAÇÃO	UN	3,00
5.9.1.52	CABO MULTIPOLAR DE COBRE, FLEXÍVEL, CLASSE 4 OU 5, ISOLAÇÃO EM HEPR, COBERTURA EM PVC-ST2, ANTICHAMA BWF-B, 0,6/1 KV, 3 CONDUTORES DE 16 MM2	M	555,00
5.9.1.53	CABO MULTIPOLAR DE COBRE, FLEXÍVEL, CLASSE 4 OU 5, ISOLAÇÃO EM HEPR, COBERTURA EM PVC-ST2, ANTICHAMA BWF-B, 0,6/1 KV, 3 CONDUTORES DE 25 MM2	M	1.200,00
5.9.1.54	CABO MULTIPOLAR DE COBRE, FLEXÍVEL, CLASSE 4 OU 5, ISOLAÇÃO EM HEPR, COBERTURA EM PVC-ST2, ANTICHAMA BWF-B, 0,6/1 KV, 3 CONDUTORES DE 35 MM2	M	1.014,00
5.9.1.55	CABO MULTIPOLAR DE COBRE, FLEXÍVEL, CLASSE 4 OU 5, ISOLAÇÃO EM HEPR, COBERTURA EM PVC-ST2, ANTICHAMA BWF-B, 0,6/1 KV, 3 CONDUTORES DE 50 MM2	M	688,00
5.9.1.56	CABO MULTIPOLAR DE COBRE, FLEXÍVEL, CLASSE 4 OU 5, ISOLAÇÃO EM HEPR, COBERTURA EM PVC-ST2, ANTICHAMA BWF-B, 0,6/1 KV, 3 CONDUTORES DE 95 MM2	M	688,00
5.9.1.57	CABO DE COBRE, RÍGIDO, CLASSE 2, COMPACTADO, BLINDADO, ISOLAÇÃO EM EPR OU XLPE, COBERTURA ANTICHAMA EM PVC, PEAD OU HFPR, 1 CONDUTOR, 2200 KV, SECAO NOMINAL 150 MM2	M	1.377,00
5.9.1.58	CABO DE COBRE, RÍGIDO, CLASSE 2, COMPACTADO, BLINDADO, ISOLAÇÃO EM EPR OU XLPE, COBERTURA ANTICHAMA EM PVC, PEAD OU HFPR, 1 CONDUTOR, 2200 KV, SECAO NOMINAL 240 MM2	M	1.242,41

8/18





5.11.6	CALHA EM CHAPA DE AÇO GALVANIZADO NÚMERO 24, DESENVOLVIMENTO DE 51 CM, INCLUSO TRANSPORTE VERTICAL. AF_07/2019	M	170,00
5.11.7	PLATIBANDA EM TELHA TRAPEZOIDAL, INCLUSIVE ESTRUTURA METALICA	M2	1.426,28
5.11.8	RUFO EXTERNO/INTERNO EM CHAPA DE AÇO GALVANIZADO NÚMERO 26, CÔRTE DE 33 CM, INCLUSO IÇAMENTO. AF_07/2019	M	255,00
5.12	PINTURA		
5.12.1	APLICAÇÃO DE FUNDO SELADOR ACRÍLICO EM PAREDES, UMA DEMÃO. AF_06/2014	M2	3.240,00
5.12.2	APLICAÇÃO MANUAL DE PINTURA COM TINTA LÁTEX ACRÍLICA EM PAREDES, DUAS DEMÃOS. AF_06/2014	M2	3.240,00
5.12.3	PINTURA ESMALE BRILHANTE (2 DEMÃOS) SOBRE SUPERFÍCIE METALICA, INCLUSIVE PROTEÇÃO COM ZARCO (1 DEMÃO)	M2	2.258,54
5.12.4	APLICAÇÃO MANUAL DE MASSA ACRÍLICA EM PAREDES EXTERNAS DE CASAS, DUAS DEMÃOS. AF_05/2017	M2	3.240,00
6	GUARITA		
6.1	INFRAESTRUTURA		
6.1.1	ESCAVAÇÃO MANUAL PARA BLOCO DE CORDAMENTO OU SAPATA, SEM PREVISÃO DE FORMA. AF_05/2017	M3	15,80
6.1.2	REATERRO MANUAL APOIADO COM SOQUETE. AF_10/2017	M3	10,02
6.1.3	ARMAÇÃO DE BLOCO, VIGA BALDRAME OU SAPATA UTILIZANDO AÇO CA-50 DE 6 MM - MONTAGEM. AF_05/2017	KG	108,90
6.1.4	CONCRETAGEM DE BLOCOS DE CORDAMENTO E VIGAS BALDRAMES. FCK 30 MPa, COM USO DE BOMBA LANÇAMENTO, ADENSAMENTO E ACABAMENTO. AF_05/2017	M3	2,44
6.1.5	CHAPA DE MADEIRA COMPENSADA RESINADA PARA FORMA DE CONCRETO, DE 2,2 X 1,1 M, E = 14 MM	M2	21,75
6.2	SUPRAESTRUTURA		
6.2.1	ARMAÇÃO DE PILAR OU VIGA DE UMA ESTRUTURA CONVENCIONAL DE CONCRETO ARMADO EM UMA EDIFICAÇÃO TÉRREA OU SOBRADEO UTILIZANDO AÇO CA-50 DE 10,0 MM - MONTAGEM. AF_12/2015	KG	81,90
6.2.2	ARMAÇÃO DE PILAR OU VIGA DE UMA ESTRUTURA CONVENCIONAL DE CONCRETO ARMADO EM UMA EDIFICAÇÃO TÉRREA OU SOBRADEO UTILIZANDO AÇO CA-60 DE 5,0 MM - MONTAGEM. AF_12/2015	KG	83,80
6.2.3	CONCRETAGEM DE PILARES. FCK = 25 MPa, COM USO DE BALDES EM EDIFICAÇÃO COM SEÇÃO MÉDIA DE PILARES MENOR OU IGUAL A 0,25 M ² - LANÇAMENTO, ADENSAMENTO E ACABAMENTO. AF_12/2015	M3	2,54
6.2.4	CHAPA DE MADEIRA COMPENSADA RESINADA PARA FORMA DE CONCRETO, DE 2,2 X 1,1 M, E = 14 MM	M2	54,52
6.3	PISO		
6.3.1	PISO EM CONCRETO 20MPa PREPARO MECANICO, ESPESSURA 7 CM, COM ARMAÇÃO EM TELA SOLDADA	M2	15,05
6.4	PAREDES E VEDAÇÕES		
6.4.1	(COMPOSIÇÃO REPRESENTATIVA) DO SERVIÇO DE ALVENARIA DE VEDAÇÃO DE BLOCOS VAZADOS DE CERÂMICA DE 5X19X19CM (ESPESSURA 5CM), PARA EDIFICAÇÃO HABITACIONAL UNIFAMILIAR (CASA) E EDIFICAÇÃO PÚBLICA PADRÃO. AF_11/2014	M2	44,88
6.4.2	FORRO DE PVC, USO, PARA AMBIENTES COMERCIAIS, INCLUSIVE ESTRUTURA DE FIXAÇÃO. AF_05/2017_P	M2	13,80
6.5	REVESTIMENTOS		
6.5.1	REVESTIMENTOS PISO		
6.5.1.1	(COMPOSIÇÃO REPRESENTATIVA) DO SERVIÇO DE CONTRAPISO EM ARGAMASSA TRAÇO 1:4 (CIN E AREIA) EM BETONEIRA 450 L, ESPESSURA 3 CM ÁREAS SECAS E 1 CM ÁREAS MOLHADAS, PARA EDIFICAÇÃO HABITACIONAL MULTIFAMILIAR (PRÉDIO). AF_11/2014	M2	13,88
6.5.1.2	(COMPOSIÇÃO REPRESENTATIVA) DO SERVIÇO DE REVESTIMENTO CERÂMICO PARA PISO COM PLACAS TIPO GRÉS DE DIMENSÕES 35X35 CM, PARA EDIFICAÇÃO HABITACIONAL MULTIFAMILIAR (PRÉDIO). AF_11/2014	M2	12,99

12/18





6.5.2	REVESTIMENTOS PAREDE		
6.5.2.1	CHAPISCO APLICADO EM ALVENARIA (COM PRESENÇA DE VÃOS) E ESTRUTURAS DE CONCRETO DE FACHADA, COM COLHER DE PEDREIRO, ARGAMASSA TRAÇO 1:3 COM PREPARO MANUAL. AF_062014	M2	120,76
6.5.2.2	BIBOÇO OU MASSA ÚNICA EM ARGAMASSA TRAÇO 1:2:4, PREPARO MANUAL, APLICADA MANUALMENTE EM PAVOS DE FACHADA COM PRESENÇA DE VÃOS, ESPESURA DE 25 MM. AF_062014	M2	120,76
6.5.2.3	(COMPOSIÇÃO REPRESENTATIVA) DO SERVIÇO DE REVESTIMENTO CERÂMICO PARA AMBIENTES DE ÁREAS MOLHADAS, MEIA PAREDE OU PAREDE INTEIRA, COM PLACAS TIPO GRÊS OU SEMI-GRÊS, DIMENSÕES 20X20 CM, PARA EDIFICAÇÃO HABITACIONAL, MULTIFAMILIAR (PRÉDIO). AF_112014	M2	20,64
6.6			
6.6.1	JANELA DE AÇO BASCULANTE, FIXAÇÃO COM ARGAMASSA, SEM VIDROS, PADRONIZADA. AF_072016	M2	0,64
6.6.2	PORTA DE ALUMÍNIO DE ABRIR COM LAMBRI, COM GUARNIÇÃO, FIXAÇÃO COM PARAFUSOS - FORNECIMENTO E INSTALAÇÃO. AF_062016	M2	4,20
6.6.3	JANELA DE ALUMÍNIO MAXIM-AR, FIXAÇÃO COM PARAFUSO, VEDAÇÃO COM ESPUMA EXPANSIVA PU, COM VIDROS, PADRONIZADA. AF_072016	M2	2,40
6.7	INSTALAÇÕES SANITÁRIAS		
6.7.1	TUBO PVC, SERIE NORMAL, ESGOTO PREDIAL, DN 100 MM, FORNECIDO E INSTALADO EM RAMAL DE DESCARGA OU RAMAL DE ESGOTO SANITÁRIO. AF_122014	M	3,00
6.7.2	TUBO PVC, SERIE NORMAL, ESGOTO PREDIAL, DN 40 MM, FORNECIDO E INSTALADO EM RAMAL DE DESCARGA OU RAMAL DE ESGOTO SANITÁRIO. AF_122014	M	3,00
6.7.3	JOELHO 90 GRAUS, PVC, SERIE NORMAL, ESGOTO PREDIAL, DN 100 MM, JUNTA ELÁSTICA, FORNECIDO E INSTALADO EM RAMAL DE DESCARGA OU RAMAL DE ESGOTO SANITÁRIO. AF_122014	UN	2,00
6.7.4	JOELHO 45 GRAUS, PVC, SERIE NORMAL, ESGOTO PREDIAL, DN 100 MM, JUNTA ELÁSTICA, FORNECIDO E INSTALADO EM RAMAL DE DESCARGA OU RAMAL DE ESGOTO SANITÁRIO. AF_122014	UN	1,00
6.7.5	JOELHO 90 GRAUS, PVC, SERIE NORMAL, ESGOTO PREDIAL, DN 40 MM, JUNTA SOLDÁVEL, FORNECIDO E INSTALADO EM RAMAL DE DESCARGA OU RAMAL DE ESGOTO SANITÁRIO. AF_122014	UN	3,00
6.7.6	CAXA SFONADA, PVC, DN 100 X 100 X 50 MM, JUNTA ELÁSTICA, FORNECIDA E INSTALADA EM RAMAL DE DESCARGA OU EM RAMAL DE ESGOTO SANITÁRIO. AF_122014	UN	1,00
6.7.7	CAXA DE GORDURA SIMPLES (CAPACIDADE 30L), RETANGULAR, EM ALVENARIA COM TUBOS CERÂMICOS MACIÇOS, DIMENSÕES INTERNAS = 0,2X0,4 M, ALTURA INTERNA = 0,8 M. AF_152016	UN	1,00
6.8	INSTALAÇÕES HIDRÁULICAS		
6.8.1	(COMPOSIÇÃO REPRESENTATIVA) DO SERVIÇO DE INSTALAÇÃO DE TUBOS DE PVC, SOLDÁVEL, ÁGUA FRIA, DN 20 MM (INSTALADO EM RAMAL, SUB-RAMAL, RAMAL DE DISTRIBUIÇÃO OU PRIMADA), INCLUSIVE CONEXÕES, CORTES E FIXAÇÕES, PARA PRÉDIOS. AF_102015	M	0,80
6.8.2	JOELHO 90 GRAUS COM BUCHA DE LATÃO, PVC, SOLDÁVEL, DN 25MM, X 54º INSTALADO EM RAMAL OU SUB-RAMAL DE ÁGUA - FORNECIMENTO E INSTALAÇÃO. AF_122014	UN	2,00
6.8.3	JOELHO 90 GRAUS, PVC, SOLDÁVEL, DN 25MM, INSTALADO EM RAMAL DE DISTRIBUIÇÃO DE ÁGUA - FORNECIMENTO E INSTALAÇÃO. AF_122014	UN	3,00
6.8.4	TE, PVC, SOLDÁVEL, DN 25MM, INSTALADO EM RAMAL DE DISTRIBUIÇÃO DE ÁGUA - FORNECIMENTO E INSTALAÇÃO. AF_122014	UN	2,00
6.8.5	REGISTRO DE PRESSÃO BRUTO, LATÃO, ROSCÁVEL, 3/4", COM ACABAMENTO E CANOPLA CROMADAS, FORNECIDO E INSTALADO EM RAMAL DE ÁGUA. AF_122014	UN	1,00
6.8.6	VASO SANITÁRIO SFONADO COM CAXA ACOPLADA LOUÇA BRANCA - PADRÃO MÉDIO, INCLUSIVE ENGATE FLEXÍVEL, EM METAL CROMADO, 1/2" X 40CM - FORNECIMENTO E INSTALAÇÃO. AF_122013	UN	1,00

11/18



12:09:00



6.8.7	LAVATÓRIO LOUÇA BRANCA COM COLUNA, 45 X 55CM OU EQUIVALENTE, PADRÃO MÉDIO, INCLUSIVE SIFÃO TIPO GARRAFA, VÁLVULA E ENGATE FLEXÍVEL DE 40CM EM METAL CRÔMADO, COM TORNEIRA CROMADA DE MESA, PADRÃO MÉDIO - FORNECIMENTO E INSTALAÇÃO. AF_12/2013	UN	1,00
6.8.8	CHUVEIRO ELÉTRICO COMUM CORPO PLÁSTICO TIPO BUCHA, FORNECIMENTO E INSTALAÇÃO	UN	1,00
6.9	COBERTURA		
6.9.1	FABRICAÇÃO E INSTALAÇÃO DE TELHA INTERNA EM AÇO, VÃO DE 4M, PARA TELHA ONDULADA DE FIBROCIMENTO, METÁLICA, PLÁSTICA OU TERMOACÚSTICA, INCLUSIVE IÇAMENTO. AF_12/2013	UN	3,00
6.9.2	TELHAMENTO COM TELHA DE AÇOALUMÍNIO E = 0,5 MM, COM ATÉ 2 ÁGUAS, INCLUSIVE IÇAMENTO. AF_07/2018	M2	15,00
6.9.3	CALHA EM CHAPA DE AÇO GALVANIZADO NÚMERO 24, DESENVOLVIMENTO DE 30 CM, INCLUSIVE TRANSPORTE VERTICAL. AF_07/2019	M	5,00
6.10			
6.10.1	APLICAÇÃO DE FUNDO SELADOR ACRÍLICO EM PAREDES, UMA DEMÃO. AF_06/2014	M2	44,00
6.10.2	APLICAÇÃO MANUAL DE PINTURA COM TINTA LÁTEX ACRÍLICO EM PAREDES, DUAS DEMÃO. AF_08/2014	M2	44,00
6.10.3	PINTURA ESMALTE BRILHANTE (2 DEMÃO) SOBRE SUPERFÍCIE METÁLICA, INCLUSIVE PROTEÇÃO COM ZARCO (1 DEMÃO)	M2	35,00
6.10.4	APLICAÇÃO MANUAL DE MASSA ACRÍLICA EM PAREDES EXTERNAS DE CASAS, DUAS DEMÃO. AF_05/2017	M2	44,00
7	SUBESTACÃO		
7.1	INFRAESTRUTURA		
7.1.1	ESCAVAÇÃO MANUAL PARA BLOCO DE CORDOAMENTO OU SAPATA, SEM PREVISÃO DE FORMA. AF_06/2017	M3	15,00
7.1.2	REATERRO MANUAL APLCADO COM SOQUETE. AF_10/2017	M3	10,00
7.1.3	ARMAÇÃO DE BLOCO, VIGA BALDRAME OU SAPATA UTILIZANDO AÇO CA-50 DE 8 MM - MONTAGEM. AF_09/2017	KG	54,00
7.1.4	ARMAÇÃO DE BLOCO, VIGA BALDRAME OU SAPATA UTILIZANDO AÇO CA-50 DE 10 MM - MONTAGEM. AF_06/2017	KG	33,50
7.1.5	ARMAÇÃO DE BLOCO, VIGA BALDRAME E SAPATA UTILIZANDO AÇO CA-60 DE 5 MM - MONTAGEM. AF_06/2017	KG	38,00
7.1.6	ARMAÇÃO DE BLOCO, VIGA BALDRAME OU SAPATA UTILIZANDO AÇO CA-50 DE 6,3 MM - MONTAGEM. AF_06/2017	KG	29,00
7.1.7	CONCRETAGEM DE BLOCOS DE CORDOAMENTO E VIGAS BALDRAMES, FCX 30 MPa, COM USO DE BOMBA E LANÇAMENTO, ADENSAMENTO E ACABAMENTO. AF_06/2017	M3	2,44
7.1.8	CHAPA DE MADEIRA COMPENSADA RESINADA PARA FORMA DE CONCRETO, DE 2,2 X 1,1 M, E = 14 MM	M2	33,10
7.2	SUPRAESTRUTURA		
7.2.1	ARMAÇÃO DE PILAR OU VIGA DE UMA ESTRUTURA CONVENCIONAL DE CONCRETO ARMADO EM UMA EDIFICAÇÃO TERREIA OU SOBRADEO UTILIZANDO AÇO CA-50 DE 10,0 MM - MONTAGEM. AF_12/2015	KG	48,00
7.2.2	ARMAÇÃO DE PILAR OU VIGA DE UMA ESTRUTURA CONVENCIONAL DE CONCRETO ARMADO EM UMA EDIFICAÇÃO TERREIA OU SOBRADEO UTILIZANDO AÇO CA-60 DE 5,0 MM - MONTAGEM. AF_12/2015	KG	46,00
7.2.3	CONCRETAGEM DE PILARES, FCX = 25 MPa, COM USO DE BALDES EM EDIFICAÇÃO COM SEÇÃO MÉDIA DE PILARES MENOR OU IGUAL A 0,25 M ² - LANÇAMENTO, ADENSAMENTO E ACABAMENTO. AF_12/2015	M3	2,30
7.2.4	CHAPA DE MADEIRA COMPENSADA RESINADA PARA FORMA DE CONCRETO, DE 2,2 X 1,1 M, E = 14 MM	M2	38,90
7.2.5	ARMAÇÃO DE PILAR OU VIGA DE UMA ESTRUTURA CONVENCIONAL DE CONCRETO ARMADO EM UMA EDIFICAÇÃO TERREIA OU SOBRADEO UTILIZANDO AÇO CA-60 DE 8,0 MM - MONTAGEM. AF_12/2015	KG	54,90
7.3	PISO		
7.3.1	PISO EM CONCRETO 20MPa PREPARO MECANICO, ESPESURA 7 CM, COM ARMAÇÃO EM TELA SOLDADA	M2	58,55

12/18





7.4	PAREDES E VEDAÇÕES		
7.4.1	(COMPOSIÇÃO REPRESENTATIVA) DO SERVIÇO DE ALVENARIA DE VEDAÇÃO DE BLOCOS VAZADOS DE CERÂMICA DE 8X18X18CM (ESPESSURA 9CM), PARA EDIFICAÇÃO HABITACIONAL UNIFAMILIAR (CASA) E EDIFICAÇÃO PÚBLICA (PRORRÓ). AF_11/2014	M2	65,00
7.5	REVESTIMENTOS		
7.5.1	REVESTIMENTOS PISO		
7.5.1.1	(COMPOSIÇÃO REPRESENTATIVA) DO SERVIÇO DE CONTRAPISO EM ARGAMASSA TRAÇO 1:4 (C/M E AREIA), EM BETONEIRA 400 L, ESPESSURA 3 CM ÁREAS SECAS E 3 CM ÁREAS MOLHADAS, PARA EDIFICAÇÃO HABITACIONAL MULTIFAMILIAR (PRÉDIO). AF_11/2014	M2	38,55
7.5.2	REVESTIMENTOS PAREDE		
7.5.2.1	CHAPISCO APLICADO EM ALVENARIA (COM PRESENÇA DE VÁOS) E ESTRUTURAS DE CONCRETO DE FACHADA, COM COLHER DE PEDREIRO. ARGAMASSA TRAÇO 1:3 COM PREPARO MANUAL. AF_08/2014	M2	130,90
7.5.2.2	EMBOÇO OU MASSA ÚNICA EM ARGAMASSA TRAÇO 1:2:8, PREPARO MANUAL, APLICADA MANUALMENTE EM PANGOS DE FACHADA COM PRESENÇA DE VÁOS, ESPESSURA DE 20 MM. AF_08/2014	M2	199,00
7.6	ESQUADRIAS, PORTAS E PORTÕES DE FERRO		
7.6.1	PORTA DE ALUMÍNIO DE ABIRIR COM LÂMBRI, COM GUARNIÇÃO, FIXAÇÃO COM PARAPUSOS - FORNECIMENTO E INSTALAÇÃO. AF_08/2015	M2	2,10
7.7	INSTALAÇÕES ELÉTRICAS		
7.7.1	SUBESTAÇÃO		
7.7.1.1	ELETRODUTO RÍGIDO RÓSCÁVEL, PVC, DN 110 MM (4") - FORNECIMENTO E INSTALAÇÃO. AF_12/2015	M	200,00
7.7.1.2	ISOLADOR DE SUSPENSÃO (DISCO) TP CAVILHA CLASSE 15KV - 0", FORNECIMENTO E INSTALAÇÃO	UN	12,00
7.7.1.3	ISOLADOR DE PND TP HI-POT CILÍNDRICO CLASSE 15KV. FORNECIMENTO E INSTALAÇÃO.	UN	12,00
7.7.1.4	TERMINAL A COMPRESSÃO EM COBRE ESTANHADO PARA CABO 70 MM2, 1 FURO E 1 COMPRESSÃO, PARA PARAFUSO DE FIXAÇÃO M10	UN	68,00
7.7.1.5	TERMINAL OU CONECTOR DE PRESSÃO - PARA CABO 50MM2 - FORNECIMENTO E INSTALAÇÃO	UN	8,00
7.7.1.6	CABO DE COBRE FLEXÍVEL ISOLADO, 240 MFP, ANTI-CHAMA 450/750 V, PARA DISTRIBUIÇÃO - FORNECIMENTO E INSTALAÇÃO. AF_12/2015	M	600,00
7.7.1.7	CABO DE COBRE FLEXÍVEL ISOLADO, 120 MFP, ANTI-CHAMA 450/750 V, PARA DISTRIBUIÇÃO - FORNECIMENTO E INSTALAÇÃO. AF_12/2015	M	300,00
7.7.1.8	QUADRO DE BARRAMENTO, 1000A, PARA DISTRIBUIÇÃO - FORNECIMENTO E INSTALAÇÃO (COMPOSIÇÃO DE REFERÊNCIA - ORSE 12008 - 05/2017)	UND	4,00
7.7.1.9	QUADRO DE BARRAMENTO, 500A, PARA DISTRIBUIÇÃO - FORNECIMENTO E INSTALAÇÃO (COMPOSIÇÃO DE REFERÊNCIA - ORSE 12008 - 05/2017)	UND	4,00
7.7.1.10	CABO DE COBRE FLEXÍVEL, CLASSE 4 OU 5, ISOLAÇÃO EM PVC/A, ANTI-CHAMA BWF-B, 1 CONDUTOR, 450/750 V, SEÇÃO NOMINAL 16 MM2	M	1.000,00
7.7.1.11	CABO DE COBRE FLEXÍVEL ISOLADO, 35 MFP, ANTI-CHAMA 0,6/1,0 KV, PARA DISTRIBUIÇÃO - FORNECIMENTO E INSTALAÇÃO. AF_12/2015	M	6,00
7.7.1.12	CABO DE COBRE FLEXÍVEL ISOLADO, 6 MFP, ANTI-CHAMA 0,6/1,0 KV, PARA CIRCUITOS TERMINAIS - FORNECIMENTO E INSTALAÇÃO. AF_12/2015	M	1.500,00
7.7.1.13	CABO DE COBRE FLEXÍVEL ISOLADO, 4 MFP, ANTI-CHAMA 0,6/1,0 KV, PARA CIRCUITOS TERMINAIS - FORNECIMENTO E INSTALAÇÃO. AF_12/2015	M	2.500,00
7.7.1.14	CABO DE COBRE FLEXÍVEL ISOLADO, 50 MM², ANTI-CHAMA 450/750 V, PARA DISTRIBUIÇÃO - FORNECIMENTO E INSTALAÇÃO. AF_12/2015	M	500,00
7.7.1.15	CARRA ENTERRADA ELÉTRICA RETANGULAR, EM ALVENARIA COM BLOCOS DE CONCRETO, FUNDO COM BRITA, DIMENSÕES INTERNAS: 0,600,600,6 M. AF_05/2018	UN	5,00
7.7.1.16	HASTE DE ATERRAMENTO 5/8 PARA SPDA - FORNECIMENTO E INSTALAÇÃO. AF_12/2017	UN	15,00
7.7.1.17	TRANSFORMADOR DISTRIBUIÇÃO 700KVA TRIFÁSICO 60HZ CLASSE 15KV INERSO EM ÓLEO MINERAL FORNECIMENTO E INSTALAÇÃO	UN	1,00

13/18



12:09:00



7.7.1.18	TRANSFORMADOR DISTRIBUICAO 330KVA TRIFASICO 60HZ CLASSE 15KV IMERSO EM OLEO MINERAL, FORNECIMENTO E INSTALACAO	UN	1,00
7.8	COBERTURA		
7.8.1	INSTALACAO DE TESSOURA (INTEIRA OU MEIA), BAPOIADA, EM MADEIRA NAO APARELHADA, PARA VAGOS MNORES OU IGUAIS A 0,0 M E MENORES QUE 10,0 M, INCLUSIVE ICAMENTO. AF_072019	UN	4,00
7.8.2	TILHAMENTO COM TELHA DE AÇALUMINIO E = 0,3 MM, COM ATÉ 2 ÁGUAS, INCLUSIVE ICAMENTO. AF_072019	M2	38,55
7.8.3	CALHA EM CHAPA DE AÇO GALVANIZADO NÚMERO 24, DESENVOLVIMENTO DE 50 CM, INCLUSIVE TRANSPORTE VERTICAL. AF_072019	M	7,00
7.9	PINTURA		
7.9.1	APLICACAO DE FUNDO-SELADOR ACRILICO EM PAREDES, UMA DEMAO. AF_062014	M2	130,00
7.9.2	APLICACAO MANUAL DE PINTURA COM TINTA LÁTEX ACRILICA EM PAREDES, DUAS DEMAO. AF_062014	M2	130,00
7.9.3	PINTURA ESMALTE BRILHANTE (2 DEMAO) SOBRE SUPERFICIE METALICA, INCLUSIVE PROTECAO COM ZARCO (1 DEMAO)	M2	45,00
7.9.4	APLICACAO MANUAL DE MASSA ACRILICA EM PAREDES EXTERNAS DE CASAS, DUAS DEMAO. AF_062017	M2	130,00
8	REPEITÓRIO		
8.1	INFRAESTRUTURA		
8.1.1	ESCAVACAO MANUAL PARA BLOCO DE CORDOAMENTO OU SAPATA, SEM PREVISAO DE FORMA. AF_062017	M3	8,02
8.1.2	REATERRO MANUAL APLICADO COM SOQUETE. AF_102017	M3	5,47
8.1.3	ARMACAO DE BLOCO, VIGA BALDRAME OU SAPATA UTILIZANDO AÇO CA-50 DE 8 MM - MONTAGEM. AF_062017	KG	50,20
8.1.4	ARMACAO DE BLOCO, VIGA BALDRAME OU SAPATA UTILIZANDO AÇO CA-50 DE 10 MM - MONTAGEM. AF_062017	KG	50,20
8.1.5	ARMACAO DE BLOCO, VIGA BALDRAME E SAPATA UTILIZANDO AÇO CA-60 DE 5 MM - MONTAGEM. AF_062017	KG	38,00
8.1.6	ARMACAO DE BLOCO, VIGA BALDRAME OU SAPATA UTILIZANDO AÇO CA-50 DE 6,3 MM - MONTAGEM. AF_062017	KG	30,70
8.1.7	CONCRETAGEM DE BLOCOS DE CORDOAMENTO E VIGAS BALDRAMES, FCK 35 MPa, COM USO DE BOMBA E LANÇAMENTO, ADENSAMENTO E ACABAMENTO. AF_062017	M3	2,80
8.1.8	CHAPA DE MADEIRA COMPENSAO RESINADA PARA FORMA DE CONCRETO, DE 2,2 X 1,1 M, E = 14 MM	M2	35,00
8.2	SUPRAESTRUTURA		
8.2.1	ARMACAO DE PILAR OU VIGA DE UMA ESTRUTURA CONVENCIONAL DE CONCRETO ARMADO EM UMA EDIFICACAO TERREIA OU SOBRADO UTILIZANDO AÇO CA-50 DE 10,0 MM - MONTAGEM. AF_122015	KG	72,50
8.2.2	ARMACAO DE PILAR OU VIGA DE UMA ESTRUTURA CONVENCIONAL DE CONCRETO ARMADO EM UMA EDIFICACAO TERREIA OU SOBRADO UTILIZANDO AÇO CA-50 DE 8,0 MM - MONTAGEM. AF_122015	KG	55,70
8.2.3	CHAPA DE MADEIRA COMPENSAO RESINADA PARA FORMA DE CONCRETO, DE 2,2 X 1,1 M, E = 14 MM	M2	45,00
8.2.4	CONCRETAGEM DE PILARES, FCK = 35 MPa, COM USO DE BALDES EM EDIFICACAO COM SECAO MEDIA DE PILARES MENOR OU IGUAL A 0,25 M² - LANÇAMENTO, ADENSAMENTO E ACABAMENTO. AF_122015	M3	2,80
8.2.5	ARMACAO DE PILAR OU VIGA DE UMA ESTRUTURA CONVENCIONAL DE CONCRETO ARMADO EM UMA EDIFICACAO TERREIA OU SOBRADO UTILIZANDO AÇO CA-60 DE 5,0 MM - MONTAGEM. AF_122015	KG	52,60
8.3	RISO		
8.3.1	RISO EM CONCRETO 20MPa PREPARO MECANICO, ESPESURA 7 CM, COM ARMACAO EM TELA SOLDADA	M2	100,24
8.4	PAREDES E VEDAÇÕES		
8.4.1	(COMPOSICAO REPRESENTATIVA) DO SERVIÇO DE ALVENARIA DE VEDAÇÃO DE BLOCOS VAZADOS DE CERÂMICA DE 30X19X19CM (ESPESURA 8CM), PARA EDIFICACAO HABITACIONAL UNIFAMILIAR (CASA) E EDIFICACAO PÚBLICA PADRÃO. AF_110214	M2	107,40
8.4.2	FORRO DE PVC, LISO, PARA AMBIENTES COMERCIAIS, INCLUSIVE ESTRUTURA DE FIXACAO. AF_052017_P	M2	100,24

14/18





INDÚSTRIA E COMÉRCIO DE FILMES DE PVC
E POLIÉTFENO DA AMAZONIA LTDA

8.5	REVESTIMENTOS		
8.5.1	REVESTIMENTOS PISO		
8.5.1.1	(COMPOSIÇÃO REPRESENTATIVA) DO SERVIÇO DE CONTRAPISO EM ARGAMASSA TRAÇO 1:4 (COM E AREIA), EM SETEMBRA 400 L, ESPESSURA 3 CM ÁREAS SECAS E 3 CM ÁREAS MOLHADAS, PARA EDIFICAÇÃO HABITACIONAL MULTIFAMILIAR (PRÉDIO). AF_1102014	M2	102,24
8.5.1.2	(COMPOSIÇÃO REPRESENTATIVA) DO SERVIÇO DE REVESTIMENTO CERÂMICO PARA PISO COM PLACAS TIPO GRÊS DE DIMENSÕES 35X35 CM, PARA EDIFICAÇÃO HABITACIONAL MULTIFAMILIAR (PRÉDIO). AF_1102014	M2	102,24
8.5.2	REVESTIMENTOS PAREDE		
8.5.2.1	CHAPISCO APLICADO EM ALVENARIA (COM PRESENÇA DE VÃOS) E ESTRUTURAS DE CONCRETO DE FACHADA, COM COLHER DE PEDREIRO. ARGAMASSA TRAÇO 1:3 COM PREPARO MANUAL. AF_062014	M2	214,60
8.5.2.2	EMBOÇO OU MASSA ÚNICA EM ARGAMASSA TRAÇO 1:2:8, PREPARO MANUAL, APLICADA MANUALMENTE EM PÃOS DE FACHADA COM PRESENÇA DE VÃOS, ESPESSURA DE 25 MM. AF_062014	M2	214,60
8.5.2.3	(COMPOSIÇÃO REPRESENTATIVA) DO SERVIÇO DE REVESTIMENTO CERÂMICO PARA AMBIENTES DE ÁREAS MOLHADAS, MEIA PAREDE OU PAREDE INTEIRA, COM PLACAS TIPO GRÊS OU SEMI-GRÊS, DIMENSÕES 28X25 CM, PARA EDIFICAÇÃO HABITACIONAL MULTIFAMILIAR (PRÉDIO). AF_1102014	M2	107,40
8.6	ESQUADRIAS/ PORTAS E PORTÕES DE FERRO		
8.6.1	PORTA DE ALUMÍNIO DE ABRIR COM LAMBEI, COM GUARNIÇÃO, FIXAÇÃO COM PARAFUSOS - FORNECIMENTO E INSTALAÇÃO. AF_062015	M2	6,45
8.6.2	JANELA DE ALUMÍNIO MAXIM-AR, FIXAÇÃO COM PARAFUSO, VEDAÇÃO COM ESPUMA EXPANSIVA PU, COM VIDROS PADRONIZADA. AF_072016	M2	2,40
8.8	REDE DE INCÊNDIO		
8.8.1	EXTINTOR DE INCENDIO PORTATIL COM CARGA DE PO QUIMICO SECO (PQS) DE 12 KG, CLASSE BC	UN	2,00
8.8.2	EXTINTOR DE INCENDIO PORTATIL COM CARGA DE GAS CARBONICO CO2 DE 6 KG, CLASSE BC	UN	1,00
8.8.3	PINTURA ACRILICA PARA SINALIZAÇÃO HORIZONTAL EM PISO CIMENTADO	M2	10,00
8.8.4	PLACA DE SINALIZACAO DE SEGURANCA CONTRA INCENDIO - ALERTA, TRIANGULAR, BASE DE 30" CM, EM PVC 1/2" MM ANTI-CHAMAS (SIMBOLOS, CORES E PICTOGRAMAS CONFORME NBR 13636)	UN	35,00
8.8.5	CAIXA DE INCENDIO ABRIGO PARA MANGUEIRA, DE SOBREPONTE EXTERNA, COM 90 X 90 X 17 CM, EM CHAPA DE AÇO, PORTA COM VENTILACAO, VISOR COM A INSCRICAO "INCENDIO", SUPORTE/BASTA INTERNA PARA A MANGUEIRA, PINTURA ELETROSTATICA VERMELHA	UN	1,00
8.8.6	MANGUEIRA DE INCENDIO, TIPO 3, DE 2 1/2", COMPRIMENTO = 30 M, TECIDO EM FIO DE POLIESTER E TUBO INTERNO EM BORRACHA SINTETICA, COM UNIDIS ENGATE RAPIDO	UN	1,00
8.8.7	ESQUICHO JATO REGULAVEL, TIPO ELKANT, ENGATE RAPIDO 2 1/2", PARA COMBATE A INCENDIO	UN	1,00
8.8.8	LUMINARIA DE EMERGENCIA - FORNECIMENTO E INSTALACAO. AF_1102017	UN	1,00
8.9	COBERTURA		
8.9.1	INSTALACAO DE TESCURA (INTEIRA OU MEIA), SAMPADA, EM MADEIRA NAO APARELHADA, PARA VÃOS MAIORES OU IGUAIS A 3,0 M E MENORES QUE 10,0 M, INCLUSO ICAMENTO. AF_072019	UN	4,00
8.9.2	TELHAMENTO COM TELHA DE AÇOLUMÍNIO E = 0,9 MM, COM ATÉ 2 ÁGUAS, INCLUSO ICAMENTO. AF_072019	M2	102,24
8.9.3	GALHA EM CHAPA DE AÇO GALVANIZADO NÚMERO 24, DESENVOLVIMENTO DE 60 CM, INCLUSO TRANSPORTE VERTICAL. AF_072019	M	14,20
8.10	PINTURA		
8.10.1	APLICACAO DE FUNDO SELADOR ACRILICO EM PAREDES, UMA DEMÃO. AF_062014	M2	214,60

15/18

AV DO TURISMO Nº 12.568 - Bairro Farumá - Manaus/AM
Cep 69.041-010 CNPJ 25.354.594/0001-13

O atestado neste ato registrado foi emitido em 20/09/2022 12:09:00, e contém 20 linhas



12:09:00

Vinculado à Certidão De Acervo Técnico Com Atestado nº 753672, emitida em 20/09/20



8.10.2	APLICAÇÃO MANUAL DE PINTURA COM TINTA LÁTEX ACRÍLICA EM PAREDES, DUAS DEMÃOS, AF_062014	M2	214,83
8.10.3	PINTURA ESMALTE BRILHANTE (2 DEMÃOS) SOBRE SUPERFÍCIE METÁLICA, INCLUSIVE PROTEÇÃO COM ZARCO (1 DEMÃO)	M2	106,08
8.10.4	APLICAÇÃO MANUAL DE MASSA ACRÍLICA EM PAREDES EXTERNAS DE CASAS, DUAS DEMÃOS, AF_062017	M2	214,80
9	BANHEIRO E VESTIÁRIO GALPÃO 01		
9.1	INFRAESTRUTURA		
9.1.1	ERCAVAÇÃO MANUAL PARA BLOCO DE CORDOAMENTO OU SAPATA, SEM PREVISÃO DE FORMA, AF_092017	M3	8,92
9.1.2	REATERRO MANUAL APLIADO COM SOQUETE, AF_102017	M3	5,47
9.1.3	ARMAÇÃO DE BLOCO, VIGA BALDRAME OU SAPATA UTILIZANDO AÇO CA-60 DE 8 MM - MONTAGEM, AF_092017	KG	92,00
9.1.4	ARMAÇÃO DE BLOCO, VIGA BALDRAME OU SAPATA UTILIZANDO AÇO CA-60 DE 10 MM - MONTAGEM, AF_092017	KG	88,10
9.1.5	ARMAÇÃO DE BLOCO, VIGA BALDRAME E SAPATA UTILIZANDO AÇO CA-60 DE 6 MM - MONTAGEM, AF_092017	KG	74,20
9.1.6	ARMAÇÃO DE BLOCO, VIGA BALDRAME OU SAPATA UTILIZANDO AÇO CA-50 DE 8,3 MM - MONTAGEM, AF_092017	KG	93,80
9.1.7	CONCRETAGEM DE BLOCOS DE CORDOAMENTO E VIGAS BALDRAMES, FCK 30 MPA, COM USO DE BOMBA E LANÇAMENTO, ADENSAMENTO E ACABAMENTO, AF_092017	M3	6,10
9.1.8	CHAPA DE MADEIRA COMPENSADA RESINADA PARA FORMA DE CONCRETO, DE 2,2 X 1,1" M, E = 14 MM	M2	67,20
9.2	SUPRAESTRUTURA		
9.2.1	ARMAÇÃO DE PILAR OU VIGA DE UMA ESTRUTURA CONVENCIONAL DE CONCRETO ARMADO EM UMA EDIFICAÇÃO TERREJA OU SOBRADO UTILIZANDO AÇO CA-60 DE 10,0 MM - MONTAGEM, AF_122015	KG	120,90
9.2.2	ARMAÇÃO DE PILAR OU VIGA DE UMA ESTRUTURA CONVENCIONAL DE CONCRETO ARMADO EM UMA EDIFICAÇÃO TERREJA OU SOBRADO UTILIZANDO AÇO CA-60 DE 8,0 MM - MONTAGEM, AF_122015	KG	91,90
9.2.3	CHAPA DE MADEIRA COMPENSADA RESINADA PARA FORMA DE CONCRETO, DE 2,2 X 1,1" M, E = 14 MM	M2	72,60
9.2.4	CONCRETAGEM DE PILARES, FCK = 25 MPA, COM USO DE BALDES EM EDIFICAÇÃO COM SEÇÃO MÉDIA DE PILARES MENOR OU IGUAL A 0,25 M ² - LANÇAMENTO, ADENSAMENTO E ACABAMENTO, AF_122015	M3	4,10
9.2.5	ARMAÇÃO DE PILAR, VIGA E LAJE DE UMA ESTRUTURA CONVENCIONAL DE CONCRETO ARMADO EM UMA EDIFICAÇÃO TERREJA OU SOBRADO UTILIZANDO AÇO CA-60 DE 6,0 MM - MONTAGEM, AF_122015	KG	99,40
9.2.6	LAJE CONVENCIONAL DE CONCRETO ARMADO EM UMA EDIFICAÇÃO TERREJA OU SOBRADO UTILIZANDO AÇO CA-60 DE 5,0 MM - MONTAGEM, AF_122015	KG	93,40
9.3	PISO		
9.3.1	PISO EM CONCRETO 25MPA PREPARO MECÂNICO, ESPESSURA 7 CM, COM ARMAÇÃO EM TELA SOLDADA	M2	77,08
9.4	PAREDES E VEDAÇÕES		
9.4.1	(COMPOSIÇÃO REPRESENTATIVA) DO SERVIÇO DE ALVENARIA DE VEDAÇÃO DE BLOCOS VIZADOS DE CERÂMICA DE 9X19X19CM (ESPESSURA 9CM), PARA EDIFICAÇÃO HABITACIONAL UNIFAMILIAR (CASA) E EDIFICAÇÃO PÚBLICA PADRÃO, AF_112014	M2	226,30
9.4.2	PORRO DE PVC, LISO, PARA AMBIENTES COMERCIAIS, INCLUSIVE ESTRUTURA DE FIXAÇÃO, AF_052017_P	M2	77,03
9.5	REVESTIMENTOS		
9.5.1	REVESTIMENTOS PISO		
9.5.1.1	(COMPOSIÇÃO REPRESENTATIVA) DO SERVIÇO DE CONTRAPISO EM ARGAMASSA TRACÓ 1:1 (CIMENTO E AREIA), EM BETONEIRA 400 L, ESPESSURA 3 CM ÁREAS SECAS E 3 CM ÁREAS MOLHADAS, PARA EDIFICAÇÃO HABITACIONAL MULTIFAMILIAR (PRÉDIO), AF_112014	M2	75,84
9.5.1.2	(COMPOSIÇÃO REPRESENTATIVA) DO SERVIÇO DE REVESTIMENTO CERÂMICO PARA PISO COM PLACAS TIPO GRÊS DE DIMENSÕES 30X30 CM, PARA EDIFICAÇÃO HABITACIONAL MULTIFAMILIAR (PRÉDIO), AF_112014	M2	75,84

16/18





9.5.2.1	CHAPISCO APLICADO EM ALVENARIA (COM PRESENÇA DE VÃOS) E ESTRUTURAS DE CONCRETO DE FACHADA, COM COLHER DE PEDREIRO, ARGAMASSA TRAÇO 1:3 COM PREPARO MANUAL. AF_09/2014	M2	499,00
9.5.2.2	EMBOÇO OU MASSA ÚNICA EM ARGAMASSA TRAÇO 1:2:8, PREPARO MANUAL, APLICADA MANUALMENTE EM PANDOS DE FACHADA COM PRESENÇA DE VÃOS, ESPESURA DE 25 MM. AF_09/2014	M2	499,00
9.5.2.3	(COMPOSIÇÃO REPRESENTATIVA) DO SERVIÇO DE REVESTIMENTO CERÂMICO PARA AMBIENTES DE ÁREAS MOLHADAS, MEIA PAREDE OU PAREDE INTEIRA, COM PLACAS TIPO GRÊS OU SEMI-GRÊS, DIMENSÕES 20X20 CM, PARA EDIFICAÇÃO HABITACIONAL MULTIFAMILIAR (PRÉDIO). AF_11/2014	M2	455,60
9.6	ESQUADRIAS/PORTAS JANELAS E PORTÕES DE FERRO		
9.6.1	JANELA DE AÇO BASCULANTE, FIXAÇÃO COM ARGAMASSA, SEM VIDROS, PADRONIZADA. AF_07/2016	M2	6,25
9.6.2	PORTA DE ABRIR EM ALUMÍNIO COM LAUBRII HORIZONTAL LAMINADA, ACABAMENTO ANODIZADO NATURAL, SEM GUARNICIALIZARIVISTA	M2	10,00
9.7	INSTALAÇÕES SANITÁRIAS		
9.7.1	JUNÇÃO SIMPLES, PVC, SERIE NORMAL, ESGOTO PREDIAL, DN 75 X 75 MM, JUNTA ELÁSTICA, FORNECIDO E INSTALADO EM PRUMADA DE ESGOTO SANITÁRIO OU VENTILAÇÃO. AF_12/2014	UN	30,00
9.7.2	REDUÇÃO EXCÊNTRICA, PVC, SERIE R, ÁGUA PLUVIAL, DN 75 X 90 MM, JUNTA ELÁSTICA, FORNECIDO E INSTALADO EM CONDUTORES VERTICAIS DE ÁGUAS PLUVIAIS. AF_12/2014	UN	40,00
9.7.3	JOELHO 45 GRAUS, PVC, SERIE NORMAL, ESGOTO PREDIAL, DN 75 MM, JUNTA ELÁSTICA, FORNECIDO E INSTALADO EM RAMAL DE DESCARGA OU RAMAL DE ESGOTO SANITÁRIO. AF_12/2014	UN	6,00
9.7.4	JOELHO 90 GRAUS, PVC, SERIE NORMAL, ESGOTO PREDIAL, DN 100 MM, JUNTA ELÁSTICA, FORNECIDO E INSTALADO EM RAMAL DE DESCARGA OU RAMAL DE ESGOTO SANITÁRIO. AF_12/2014	UN	14,00
9.7.5	JUNÇÃO DUPLA, PVC, SERIE R, ÁGUA PLUVIAL, DN 100 X 100 X 100 MM, JUNTA ELÁSTICA, FORNECIDO E INSTALADO EM RAMAL DE ENCAMINHAMENTO. AF_12/2014	UN	18,00
9.7.6	LUXA DE CORRER, PVC, SERIE NORMAL, ESGOTO PREDIAL, DN 75 MM, JUNTA ELÁSTICA, FORNECIDO E INSTALADO EM RAMAL DE DESCARGA OU RAMAL DE ESGOTO SANITÁRIO. AF_12/2014	UN	22,00
9.7.7	LAVATÓRIO LOUÇA BRANCA COM COLUNA, 45 X 50CM OU EQUIVALENTE, PADRÃO MÉDIO, INCLUI SIFÃO TIPO GARRAFA, VÁLVULA E ENGATE FLEXÍVEL DE 40CM EM METAL CROMADO, COM APARELHO MISTURADOR PADRÃO MÉDIO - FORNECIMENTO E INSTALAÇÃO. AF_12/2013	UN	14,00
9.7.8	VASO SANITÁRIO SIFONADO COM CAIXA ACOPLADA LOUÇA BRANCA - PADRÃO MÉDIO, INCLUI ENGATE FLEXÍVEL EM METAL CROMADO, 1/2" X 40CM - FORNECIMENTO E INSTALAÇÃO. AF_12/2013	UN	32,00
9.8	INSTALAÇÕES HIDRÁULICAS		
9.8.1	JOELHO 90 GRAUS, PVC, SOLDÁVEL, DN 25MM, INSTALADO EM RAMAL OU SUB-RAMAL DE ÁGUA - FORNECIMENTO E INSTALAÇÃO. AF_12/2014	UN	38,00
9.8.2	JOELHO 90 GRAUS, PVC, SOLDÁVEL, DN 32MM, INSTALADO EM RAMAL OU SUB-RAMAL DE ÁGUA - FORNECIMENTO E INSTALAÇÃO. AF_12/2014	UN	18,00
9.8.3	TE PVC, SOLDÁVEL, COM BUJCHA DE LATÃO NA BOLSA CENTRAL, 90 GRAUS, 32 MM X 3/4", PARA ÁGUA FRIA PREDIAL.	UN	9,00
9.8.4	BUJCHA DE REDUÇÃO, PPR, 32 X 25, CLASSE PN 25, INSTALADO EM RAMAL DE DISTRIBUIÇÃO DE ÁGUA ? FORNECIMENTO E INSTALAÇÃO. AF_09/2015	UN	32,00
9.8.5	REGISTRO DE PRESSÃO BRUTO, LATÃO, INOSCÁVEL, 3/4", COM ACABAMENTO E CÂNOPLA CROMADOS, FORNECIDO E INSTALADO EM RAMAL DE ÁGUA. AF_12/2014	UN	16,00
9.8.6	CONECTOR FÊMEA, PPR, 32 X 3/4", CLASSE PN 25, INSTALADO EM RAMAL DE DISTRIBUIÇÃO DE ÁGUA FORNECIMENTO E INSTALAÇÃO. AF_09/2015	UN	23,00
9.8.7	LUXA COM BUJCHA DE LATÃO, PVC, SOLDÁVEL, DN 25MM X 3/4", INSTALADO EM RAMAL DE DISTRIBUIÇÃO DE ÁGUA - FORNECIMENTO E INSTALAÇÃO. AF_12/2014	UN	23,00
9.8.8	TORNEIRA CROMADA TUBO MÓVEL, DE MESA, 1/2" OU 3/4", PARA PIA DE COZINHA, PADRÃO ALTO - FORNECIMENTO E INSTALAÇÃO. AF_12/2013	UN	4,00

17/18



12:09:00



8.8	TORNEIRA CROMADA DE MESA PARA LAVATORIO, BICA ALTA (REF 1195)	UN	10,00
8.8.10	BANCADA MÁRMORE BRANCO POLIDO 150 X 80 CM, COM CUBA DE EMISOR DE AÇO INOXIDÁVEL, MÉDIA, VALVULA AMERICANA EM METAL CROMADO, SIFÃO TIPO GARRAFA EM METAL CROMADO, ENGATE FLEXÍVEL 30 CM, TORNEIRA CROMADA TUBO MÓVEL, DE MESA, 127 OU 3/4", PARA PLA DE COZINHA, PADRÃO ALTO) - FORNEC. E INSTAL. AF_122013	UN	15,00
9.9	COBERTURA		
9.9.1	INSTALAÇÃO DE TESOURA (INTEIRA OU MEIA), EM AÇO, PARA VÃOS MAIORES OU IGUAIS A 3,0 M E MENORES QUE 6,0 M, INCLUSIVE IÇAMENTO. AF_072219	UN	9,00
9.19	PINTURA		
9.19.1	APLICAÇÃO DE FUNDO SELADOR ACRÍLICO EM PAREDES, UMA DEMÃO. AF_062014	M2	163,00
9.19.2	APLICAÇÃO MANUAL DE MASSA ACRÍLIDA EM PAREDES EXTERNAS DE CASAS, DUAS DEMÃOS. AF_052017	M2	163,00
9.19.3	APLICAÇÃO MANUAL DE PINTURA COM TINTA LÁTEX ACRÍLICA EM PAREDES, DUAS DEMÃOS. AF_082014	M2	163,00
9.19.4	PINTURA ESMALTE BRILHANTE (2 DEMÃOS) SOBRE SUPERFÍCIE METÁLICA, INCLUSIVE PROTEÇÃO COM ZARCO (1 DEMÃO)	M2	163,00
10	ESTAÇÃO DE TRATAMENTO		
10.1	ESTAÇÃO DE TRATAMENTO DE ESGOTO PARA DEMANDA 160 PESSOAS	UND	1,00
11	RESERVATÓRIO DE ÁGUA		
11.1	RESERVATÓRIO DE ÁGUA 110MP	UND	1,00
12	POÇO		
12.1	PERFURAÇÃO DE POÇO ARTESIANO 120M	UND	1,00
13	CERCA		
13.1	CERCA DE MÓDULOS COM A ARAME FARPADO E CONCERTINA DUPLA	M	500,00
14	LIMPEZA		
13.1	LIMPEZA GERAL DA OBRA	M²	10.391,00

Manaus, 21 Abril de 2020



Fabio Luis Pereira de Azevedo

FABIO LUIS PEREIRA DE AZEVEDO
SÓCIO ADMINISTRATIVO
CPF: 221.405.688-26



18/18



**Conselho de Arquitetura e Urbanismo
do Brasil**
CERTIDÃO DE REGISTRO E QUITAÇÃO
 Lei Nº 12378 de 31 de Dezembro de 2010

CERTIDÃO DE REGISTRO E QUITAÇÃO
Nº 0000000840407

CERTIDÃO DE REGISTRO E QUITAÇÃO PESSOA FÍSICA

Validade: 10/07/2023 - 06/01/2024

CERTIFICAMOS que o Profissional **MARCOS PAULO GOMES PAIXÃO** encontra-se registrado neste Conselho, nos Termos da Lei 12.378/10, de 31/12/2010, conforme os dados impressos nesta certidão. CERTIFICAMOS, ainda, que o Profissional não se encontra em débito com o Conselho de Arquitetura e Urbanismo do Brasil - CAU/BR.

INFORMAÇÕES DO REGISTRO

Nome: MARCOS PAULO GOMES PAIXÃO **CPF:** 013.117.362-07
Título do Profissional: Arquiteto(a) e Urbanista
Registro CAU: A166707-6
Data de obtenção de Títulos: 18/03/2019
Data de Registro nacional profissional: 11/04/2019
Tipo de registro: DEFINITIVO (PROFISSIONAL DIPLOMADO NO PAÍS)
Situação de registro: ATIVO
Título(s):
 - Arquiteto(a) e Urbanista
País de Diplomação: Brasil

Cursos anotados no SICCAU:
ANOTAÇÃO DE CURSO

- Nenhum curso anotado.

ATRIBUIÇÕES

As atividades, atribuições e campos de atuação profissional são especificados no art. 2º da Lei 12.378, de 31 de dezembro de 2010.

OBSERVAÇÕES

- A falsificação deste documento constitui-se em crime previsto no Código Penal Brasileiro, sujeitando o(a) autor(a) à respectiva ação penal.
- CERTIFICAMOS que caso ocorra(m) alteração(ões) no(s) elemento(s) contido(s) neste documento, esta Certidão perderá a sua validade para todos os efeitos.
- Esta certidão perderá a validade, caso ocorra qualquer alteração posterior dos elementos cadastrais nela contidos.
- Válida em todo o território nacional.

Certidão nº 840407/2023

Expedida em 10/07/2023, MANAUS/AM, CAU/AM

Chave de Impressão: Z1AZ49



CONTRATO DE PRESTAÇÃO DE SERVIÇOS TÉCNICOS PROFISSIONAIS

Pelo presente instrumento particular de prestação de serviços – UNICAR TRANSPORTE E TURISMO LTDA – EPP, com sede na AV Major Williams, 367, centro, CEP: 69.301-015 – Boa Vista –RR, inscrita no CNPJ nº 34.812.289/0001-65, doravante designada neste contrato simples como CONTRATANTE, e de outro lado MARCOS PAULO GOMES PAIXÃO, CPF nº 013.117.382-07 situado na Rua Japiim nº 12, Japiim 1 Manaus – Am doravante designado neste contrato simples como CONTRATADO, tem entre si justo e contrato o seguinte, que mutuamente aceitam e outorgam, a saber:

OBJETO DO CONTRATADO: O objeto do presente Instrumento Contratual é de Prestações de Serviços Técnicos Profissionais de Arquitetura & Urbanismo.

HONORÁRIOS: Será pago ao CONTRATADO a quantia de R\$ 3.000 (três mil reais) mensal pelos serviços prestados de segunda a sexta com carga horária de 15 horas semanais.

1º O CONTRATANTE pagará a importância correspondente ao valor do Serviço, através de NF de Serviços (Prefeitura de Manaus) e Recibo de Quitação emitida pelo contratado.

2º Ainda constitui obrigações de o CONTRATANTE fornecer local e Material apropriado para o desempenho das atividades, com cumprimento integral das obrigações do CONTRATADO.

3º Fica expressamente acordado que não estabelece por força deste contrato qualquer relação de emprego entre Contratante e CONTRATADO, sendo única e exclusivamente responsabilidade do CONTRATADO.

RAZÃO SOCIAL: UNICAR TRANSPORTE E TURISMO LTDA-EPP
CNPJ: 34.812.289/0001-34 INSCRIÇÃO ESTADUAL: ISENTA, INSCRIÇÃO MUNICIPAL: 9693726 ENDEREÇOS: AV
MAJOR WILLIAMS, 367 SALA 1 CENTRO - BOA VISTA –RR – CEP: 69.301-015 TELEFONE: (95) 99141-4900
EMAIL: progressusbv@hotmail.com



progressus
construções

4º O presente contrato terá duração Indeterminada, a contar da data da assinatura do mesmo.

5º Fica eleito o Foro da cidade de Boa Vista com exclusão de qualquer outro por mais privilégio que seja, para dirimir qualquer que possa surgir na efetivação do presente contrato, regendo-se pela legislação em vigor todo o curso não previsto no presente instrumento contratual.

E por estarem as partes de pleno acordo com o disposto neste instrumento particular, assinam em (02) duas vias iguais teor forma.

Boa Vista-RR, 02 de Dezembro de 2019.

GUILHERME SOUZA DE ALMEIDA:01701375206 Assinado de forma digital por GUILHERME SOUZA DE ALMEIDA:01701375206 Data: 2022.03.03 16:26:45 -0300'

Guilherme Souza de Almeida
Guilherme Souza de Almeida

Sócio Administrador
RG nº 2429845-0 SSP/AM
CPF: 017.013.752-06

MARCOS PAULO GOMES PAIXAO:01311738207 Assinado de forma digital por MARCOS PAULO GOMES PAIXAO:01311738207 Data: 2022.03.03 16:26:11 -0300'

Marcos Paulo Gomes Paixão
Marcos Paulo Gomes Paixão

Arquiteto & Urbanismo
CAU: A166707-6
CPF: 013.117.382-07



Marjory C. C. Isbell Inglês
Marjory C. C. Isbell Inglês
Escrivente Autorizada
Cartório Loureiro

Testemunhas:

RAZÃO SOCIAL: UNICAR TRANSPORTE E TURISMO LTDA-EPP
CNPJ: 34.812.289/0001-34 INSCRIÇÃO ESTADUAL: ISENTA, INSCRIÇÃO MUNICIPAL: 9693726 ENDEREÇOS: AV MAJOR WILLIAMS, 367 SALA 1 CENTRO - BOA VISTA - RR - CEP: 69.301-015 TELEFONE: (95) 99141-4980 EMAIL: progressusbv@hotmail.com



MINISTÉRIO DA EDUCAÇÃO
SECRETARIA DE EDUCAÇÃO PROFISSIONAL E TECNOLÓGICA
INSTITUTO FEDERAL DE EDUCAÇÃO, CIÊNCIA E TECNOLOGIA DE RORAIMA
REITORIA
Departamento Técnico de Obras
Rua Fernão Dias Paes Leme, 11, Calungá, Boa Vista - RR, CEP 69303220
www.ifrr.edu.br

ATESTADO DE CAPACIDADE TÉCNICA

Atestamos, para os devidos fins, que a empresa **PROGRESSUS ENGENHARIA EIRELI**, inscrita no CNPJ sob o nº 34.812.289/0001-65, estabelecida na Av. Major Williams, 367, sala 01, centro CEP 69.301-015, Boa Vista-RR, sob responsabilidade técnica do profissional Arquiteto **MARCOS PAULO GOMES PAIXÃO**, registro no CAU sob o nº 00A1667076, prestou serviços de Adequação de Acessibilidade do Campus Boa Vista/IFRR - 1ª Etapa, ao Instituto Federal de Educação, Ciência e Tecnologia de Roraima – Campus Boa Vista, CNPJ nº 10.839.508/0002-12, estabelecida na Glaycon de Paiva, nº 2496 – Pricumã, na cidade de Boa Vista, Estado de Roraima, no período de 01/02/2022 a 14/12/2022, conforme Contrato n.º 02/2022 - UASG 158350 com valor contratual de R\$ R\$ 689.442,96 (seiscentos e oitenta e nove mil, quatrocentos e quarenta e dois reais e noventa e seis centavos), objeto do Processo 23229.000500.2020-24,

Informamos, ainda, que o serviço prestado apresentou bom desempenho operacional, tendo a empresa cumprido com suas obrigações, nada constando que a desabone técnica e comercialmente, até a presente data.

DADOS DA CONTRATAÇÃO:

Edital: RDC Eletrônico nº 01/2021;

Termo de Contrato: 02/2022 - UASG: 158350;

Objeto: Contratação de empresa especializada Adequação de Acessibilidade do Campus Boa Vista/IFRR - 1ª Etapa;

Local: Glaycon de Paiva, nº 2496 – Pricumã, na cidade de Boa Vista;

Valor do Contrato Atualizado: R\$ 689.442,96 (seiscentos e oitenta e nove mil, quatrocentos e quarenta e dois reais e noventa e seis centavos);

Prazo de Execução: 01/02/2022 à 14/12/2022.

Responsável Técnico: Arquiteto **MARCOS PAULO GOMES PAIXÃO**

RRT Execução: SI11503237R01CT001

SERVIÇOS EXECUTADOS

ITEM	CÓDIGO	DESCRIÇÃO	UND	QTDE
1		DESPESAS INDIRETAS (ADM. LOCAL e DEPÓSITO)		
1.1	IFRR.001	Administração local	Und	1,00
1.2	00010776	Aluguel de Container para depósito dos materiais	MES	6,00
2		SERVIÇOS PRELIMINARES		
2.1	IFRR.002	Placa de obra em chapa de aço galvanizado (padrão governo federal)	m²	6,40
2.2	CREA-RR	Pagamento da taxa de ART	Und	1,00
3		ADAPTAÇÃO E CONSTRUÇÃO DE RAMPAS DE ACESSO		
3.1	IFRR.003	Demolição de piso	m²	82,33

3.2	93358	Escavação manual de vala com profundidade menor ou igual a 1,30 m. af_03/2016	M3	5,93
3.3	87499	Avenaria de vedação de blocos cerâmicos furados na horizontal de 9x14x19cm (espessura 9cm) de paredes com área líquida menor que 6m² sem vãos e argamassa de assentamento com preparo em betoneira. af_06/2014	M2	31,89
3.4	94342	Aterro manual de valas com areia para aterro e compactação mecanizada. af_05/2016	M3	25,73
3.5	96536	Fabricação, montagem e desmontagem de forma em madeira serrada, e=25 mm, 4 utilizações. af_06/2017	M2	13,71
3.6	94863	Concreto fck = 15mpa, traço 1:3,4:3,5 (cimento/ areia média/ brita 1)- preparo mecânico com betoneira 400 L. af_07/2016	M3	16,01
3.7	IFRR.004	Piso industrial alta resistência, espessura 12mm, incluso juntas de dilatação plásticas e polimento mecanizado	m²	225,37
3.8	98681	Piso cimentado, traço 1:3 (cimento e areia), acabamento rústico, espessura 2,0 cm, preparo mecânico da argamassa. af_06/2016	M2	167,17
3.9	102494	Pintura de piso com tinta epóxi, aplicação manual, 2 demãos, incluso primer epóxi. af_05/2021	M2	167,17
3.10	IFRR.040	Guia de balizamento	m	273,58
3.11	102494	Pintura de demarcação das rampas- símbolo acessibilidade	M2	34,00
3.12	94996	Execução de passeio (calçada) ou piso de concreto com concreto moldado in loco, feito em obra, acabamento convencional, espessura 10 cm, armado. af_07/2016	M2	41,55
4	ADAPTAÇÃO DE BALCÃO DE ATENDIMENTO			
4.1	BALCÃO 09(COTUR)			
4.1.1	102192	Remoção de vidro comum com aproveitamento	M2	1,44
4.1.2	97622	Demolição de alvenaria de bloco furado, de forma manual, sem reaproveitamento. af_12/2017	M3	1,07
4.1.3	102180	Visor em vidro temperado 8mm em parede com caixão em alumínio, fornecimento e instalação.	M2	1,58
4.1.4	87530	Massa única, para recebimento de pintura, em argamassa traço 1:2:8, preparo manual, aplicada manualmente em faces internas de paredes, espessura de 20mm, com execução de taliscas. af_06/2014	M2	1,00
4.2	BALCÃO 01,02,03,04 (CPA/DIPESP/DEPLAN/COFIN)			
4.2.1	97622	Demolição de alvenaria de bloco furado, de forma manual, sem reaproveitamento. af_12/2017	M3	0,73
4.2.2	87530	Massa única, para recebimento de pintura, em argamassa traço 1:2:8, preparo manual, aplicada manualmente em faces internas	M2	10,79
4.2.3	102180	Visor em vidro temperado 8mm em parede com caixão em alumínio, fornecimento e instalação.	M2	3,60
4.2.4	IFRR.005	Balcão em granito (DUAS PEÇAS) e=2,5cm, largura 65cm, comprimento 0,60 m, com acabamento bordado duplo nas bordas arredondadas, mão francesa em tubos de aço galvanizados 1,1/4".	m²	2,34
4.2.5	89170	Revestimento cerâmico para paredes internas, meia parede, ou parede inteira	M2	3,24
4.2.6	97645	Remoção de janelas, de forma manual, sem reaproveitamento. af_12/2017	M2	3,23
4.2.7	87499	Avenaria de vedação de blocos cerâmicos furados na horizontal de 9x14x19cm (espessura 9cm) de paredes com área líquida menor que 6m² sem vãos e argamassa de assentamento com preparo em betoneira. af_06/2014	M2	3,23
4.2.8	88489	Aplicação manual de pintura com tinta látex acrílica em paredes, duas demãos. af_06/2014	M2	10,14
5	ADAPTAÇÃO DE ESTACIONAMENTO			
5.1	ESTACIONAMENTO DOS SERVIDORES E ALUNOS			

3.1.1	97635	Demolição do pavimento intertravado, de forma manual, com reaproveitamento. af_12/2017	M2	55,02
5.1.2	94994	Execução de passeio (calçada) ou piso de concreto com concreto moldado in loco, feito em obra, acabamento convencional, espessura 8 cm, armado. af_07/2016	M2	55,02
5.1.3	IFRR.011	Pintura com tinta a base de borracha colorida, 2 demãos	m²	34,26
5.1.4	IFRR.022	Fornecimento e implantação de placa em aço galvanizado nº 16 - película 1 + 1, dimensões de 50x70cm, incluindo suporte metálico galvanizado.	Und	8,00
5.1.5	IFRR.029	Demolição de caixa de inspeção	Und	1,00
6	RECOMPOSIÇÃO DE CALÇADAS			
6.1	RECOMPOSIÇÃO DE CALÇADA NA LATERAL DO BANHEIRO E ÁREA DE CONVIVÊNCIA)			
6.1.1	97635	Demolição do pavimento intertravado, de forma manual, com reaproveitamento. af_12/2017	M2	74,88
6.1.2	94990	Execução de passeio (calçada) ou piso de concreto com concreto moldado in loco, feito em obra, acabamento convencional, não armado. af_07/2016	M3	4,49
6.1.3	102491	Pintura de piso com tinta acrílica, aplicação manual, 2 demãos, incluso fundo preparador. af_05/2021	M2	74,88
7	CORRIMÃOS E GUARDA-CORPOS			
7.1	CORRIMÃOS E GUARDA-CORPOS EM RAMPAS			
7.1.1	IFRR.006	Corrimão duplo em tubos de aço galvanizado diâmetro 1.1/2" (38,1mm), altura 0,92 e 0,70m, fixado em parede com suportes em barra redonda de aço galvanizado diâmetro 1/2" (12,7mm), pintura esmalte sintético com fundo anticorrosivo, incluso chumbadores e fixação - Fornecimento e instalação	m	113,75
7.1.2	IFRR.007	Corrimão duplo em tubos de aço galvanizado diâmetro 1.1/2" (38,1mm), altura 0,92 e 0,70m, fixado no piso em montantes verticais em tubos de aço galvanizado diâmetro 2" (50,8mm), com suportes em barra redonda de aço galvanizado diâmetro 1/2" (12,7mm), pintura esmalte sintético com fundo anticorrosivo, incluso chumbadores e fixação - Fornecimento e instalação	m	58,65
7.1.3	IFRR.008	Corrimão duplo intermediário (contra) em tubos de aço galvanizado diâmetro 1.1/2" (38,1mm), altura 0,92 e 0,70m, fixado no piso em montantes verticais em tubos de aço galvanizado diâmetro 2" (50,8mm), com suportes em barra redonda de aço galvanizado diâmetro 1/2" (12,7mm), pintura esmalte sintético com fundo anticorrosivo, incluso chumbadores e fixação - Fornecimento e instalação	m	12,25
7.1.4	IFRR.034	Corrimão duplo inox, altura 0,92 e 0,70m, fixado no piso- fornecimento e instalação	m	35,55
7.1.5	IFRR.033	Corrimão duplo inox, altura 0,92 e 0,70m, fixado na parede- fornecimento e instalação	m	79,85
7.2	CORRIMÃOS E GUARDA-CORPOS EM ESCADAS E SÁCADA			
7.2.1	IFRR.033	Corrimão duplo inox, altura 0,92 e 0,70m, fixado na parede- fornecimento e instalação	m	29,85
7.2.2	IFRR.035	Guarda-corpo com corrimão duplo inox, altura 0,92 e 0,70m- fornecimento e instalação	m	26,80
7.2.3	IFRR.036	Guarda-corpo em inox - fornecimento e instalação- sacada e final da escada do bloco CAES e sala de aula	m	38,78
7.2.4	IFRR.038	Remoção corrimão e guarda-corpo, sem aproveitamento	m	65,50
8	ADAPTAÇÃO DE BANHEIROS PNE			
8.1	DEMOLIÇÕES E RETIRADAS			
8.1.1	97644	Remoção de portas, de forma manual, sem reaproveitamento. af_12/2017	M2	12,20
8.1.2	97622	Demolição de alvenaria de bloco furado, de forma manual, sem reaproveitamento. af_12/2017	M3	1,23
8.1.3	97633	Demolição de revestimento cerâmico, de forma manual, sem reaproveitamento. af_12/2017	M2	28,72
8.1.4	97663	Remoção de louças, de forma manual, sem reaproveitamento. af_12/2017	UN	17,00

8.1.5	97666	Remoção de metais sanitários, de forma manual, sem reaproveitamento. af_12/2017	UN	24,00
8.2 INSTALAÇÕES HIDROSSANITÁRIAS				
8.2.1	89957	Ponto de consumo terminal de água fria (subramal) com tubulação de pvc, dn 25 mm, instalado em ramal de água, incluso rasgo e chumbamento e m alvenaria. af_12/2014	UN	12,00
8.2.2	IFRR.014	Ponto de consumo terminal de esgoto (Subramal) com tubulação de PVC, DN 40mm, instalado em ramal de esgoto, incluso rasgo e chumbamento e Alvenaria.	Und	2,00
8.2.3	IFRR.015	Ponto de consumo terminal de esgoto com tubulação de PVC, DN 100mm, instalado em ramal de esgoto, incluso rasgo e chumbamento.	Und	2,00
8.2.4	89709	Ralo sifonado, pvc, DN 100 x 40 mm, junta soldável, fornecido e instalado em ramal de descarga ou em ramal de esgoto sanitário. af_12/2014	UN	2,00
8.3 INSTALAÇÕES ELÉTRICAS				
8.3.1	93128	Ponto de iluminação incluindo interruptor simples, caixa elétrica, eletroduto, cabo, rasgo, quebra e chumbamento (excluindo luminária e lâmpada). af_01/2018	UN	2,00
8.3.2	97582	Luminária tipo plafon, de sobrepor, com 1 lâmpada led - fornecimento e instalação. af_11/2017	UN	2,00
8.4 LOUÇAS E ACESSÓRIOS P/ BANHEIRO ADAPTADO				
8.4.1	86903	Levatório PNE louça branca com coluna suspensa, fornecimento e instalação. af_12/2013	UN	10,00
8.4.2	IFRR.028	Barra ou alça de apoio, em alumínio, instalada em levatório PNE	Und	20,00
8.4.3	IFRR.016	Vaso sanitário sifonado convencional para pod sem furo frontal com louça branca, com assento - fornecimento e instalação.	Und	4,00
8.4.4	IFRR.017	Vaso sanitário sifonado convencional para pod sem furo frontal com louça branca, caixa acoplada e assento sanitário -	Und	8,00
8.4.5	IFRR.018	Barra de apoio reta, em aço inox polido, comprimento 80cm, diâmetro mínimo 3cm	Und	34,00
8.4.6	IFRR.019	Barra de apoio reta, em aço inox polido, comprimento 70cm, diâmetro mínimo 3cm	Und	22,00
8.4.7	IFRR.020	Barra de apoio lateral articulada, com trava, em aço inox polido, 70 cm, diâmetro mínimo 3 cm	Und	2,00
8.4.8	IFRR.020	Barra de apoio lateral articulada, com trava, em aço inox polido, 70 cm, diâmetro mínimo 3 cm	Und	4,00
8.4.9	IFRR.021	Barra de apoio reta, em alumínio, comprimento 40cm, diâmetro mínimo 3cm, instalada na porta do banheiro PNE	Und	18,00
8.4.10	91341	PORTA EM ALUMÍNIO DE ABRIR TIPO VENEZIANA COM GUARNIÇÃO, FIXAÇÃO COM PARAFUSOS - FORNECIMENTO E INSTALAÇÃO. AF_12/2018	M2	12,20
8.4.11	91305	FECHADURA DE EMBUTIR PARA PORTA DE BANHEIRO, COMPLETA, ACABAMENTO PADRÃO POPULAR, INCLUSO EXECUÇÃO DE FURO - FORNECIMENTO E INSTALAÇÃO. AF_12/2019	UN	16,00
8.4.12	IFRR.032	Tomeira cromada de mesa para lavatório acionada por alavanca-fornecimento e instalação	Und	10,00
8.4.13	96544	PAPELEIRA DE PAREDE EM METAL CROMADO SEM TAMPA, INCLUSO FIXAÇÃO, AF_01/2020	UN	2,00
8.4.14	IFRR.037	Banco articulado para banho, em aço inox polido, 70" cm x 45"cm	Und	2,00
8.5 VEDAÇÕES/REVESTIMENTOS/SOLEIRAS				
8.5.1	87498	Alvenaria de vedação de blocos cerâmicos furados na horizontal de 9x14x19cm (espessura 9cm) de paredes com área líquida menor que 6m² sem vãos e argamassa de assentamento com preparo em betoneira. af_06/2014	M2	8,82
8.5.2	87246	Revestimento cerâmico para piso com placas tipo esmaltada extra de dimensões 35x35 cm aplicada em ambientes de área menor que 5 m2. af_06/2014	M2	5,84

8.5.3	87265	Revestimento cerâmico para paredes internas com placas tipo esmaltada extra de dimensões 20x20 cm aplicadas em ambientes de área maior que 5m² na altura inteira das paredes. af_06/2014	M2	36,96
8.5.4	98689	Soleira em granito, largura 15 cm, espessura 2,0 cm. af_06/2016	M	1,80
8.5.5	93164	Verga pré-moldada para portas com até 1,5 m de vão. af_03/2016	M	2,40
9 ADAPTAÇÃO DAS PORTAS DAS SALAS				
9.1 DEMOLIÇÕES E RETIRADAS				
9.1.1	87644	Remoção de portas, de forma manual, sem reaproveitamento. af_12/2017	M2	44,16
9.1.2	97622	Demolição de alvenaria de bloco furado, de forma manual, sem reaproveitamento. af_12/2017	M3	0,82
9.2 ALVENARIA/REVESTIMENTOS/ PINTURAS				
9.2.1	87499	Alvenaria de vedação de blocos cerâmicos furados na horizontal de 9x14x19cm (espessura 9cm) de paredes com área líquida menor que 6m² sem vãos e argamassa de assentamento com preparo em betoneira. af_06/2014	M2	1,26
9.2.2	87530	Massa única, para recebimento de pintura, em argamassa traço 1:2:8, preparo manual, aplicada manualmente em faces internas de paredes, espessura de 20mm, com execução de taliscas. af_06/2014	M2	24,57
9.2.3	88489	Aplicação manual de pintura com tinta látex acrílica em teto, duas demãos. af_06/2014	M2	24,57
9.3 ESQUADRIAS				
9.3.1	IFRR.013	Porta de madeira compensada, semi-oca (leve ou média), padrão médio, acabamento em laminado melamínico, dimensão 0,90x2,10m, incluso aduela, alizar, dobradiças e fechaduras padrão médio, chapa resistente a impactos, visor em vidro temperado 6mm (20x110cm) e puxador horizontal.	Und	26,00
10 SERVIÇOS DIVERSOS				
10.1	IFRR.010	Ladrilho hidráulico, *25 x 25* cm, e= 2 cm, tálil alarta ou direcional, incluso pintura a base de borracha colorada 2 demãos, rasgo no piso e assentamento com argamassa	m²	442,06
10.2	IFRR.012	Mapa tátil 40x80cm , braile/relevo, incluindo base pedestal de sustentação com pintura eletrostática - fornecimento e instalação	Und	2,00
10.3	IFRR.023	Placa de sinalização tátil (braile/relevo) para portas (banheiros e salas)	Und	42,00
10.4	IFRR.024	Indicador tátil (braile/relevo) para corrimão em alumínio, auto-aderente para rampas e escadas	Und	168,00
10.5	IFRR.025	Placa de sinalização tátil(braile/relevo) para escadas ou elevadores, indicação de pavimento	Und	20,00
10.6	IFRR.026	Faixa de contraste para degrau fotoluminescente 7x3cm	Und	240,00
10.7	IFRR.027	Fita antiderrapante para escadas.	m	150,00
10.8	IFRR.003	Demolição de piso	m²	3,66
10.9	IFRR.004	Piso industrial alta resistência, espessura 12mm, incluso juntas de dilatação plásticas e polimento mecanizado	m²	37,20
10.10	102363	Adaptação de Portão em tela arame galvanizado n.12 malha 2" e moldura em tubos de aço, incluso ferragens- mesmo padrão do existente	M2	1,80
10.11	IFRR.031	Chapa de aço xadrez para pisos - fornecimento e instalação	m²	3,98
10.12	IFRR.039	Tampa de inspeção tamanho 1,20mx1,20m, acabamento em piso de alta resistência	Und	1,00
11 SERVIÇOS FINAIS				
11.1	100205	Transporte horizontal com jéris de 60L, de massa/granel. af_07/2019	M2	2,70
11.2	IFRR.030	Aluguel de container (caçamba 5m³) para remoção de entulho	Und	11,00
11.3	99614	Limpeza de superfície com jato de alta pressão. af_04/2019	M2	350,00
12 SERVIÇOS NOVOS				

12.1 RAMPA 01 - ENTRADA PRINCIPAL				
12.1.1	97635	Demolição de pavimento intertravado, de forma manual, com reaproveitamento. af_12/2017	M2	27,50
12.1.2	96536	Fabricação, montagem e desmontagem de fôrma em madeira serrada, e=25 mm, 4 utilizações. af_06/2017	M2	2,08
12.1.3	94996	Execução de passeio (calçada) ou piso de concreto com concreto moldado in loco, feito em obra, acabamento convencional, espessura 10 cm, armado. af_07/2016	M2	27,50
12.1.4	94342	Aterro manual de valas com areia para aterro e compactação mecanizada. af_05/2016	M3	5,50
12.1.5	102491	Pintura de piso com tinta acrílica, aplicação manual, 2 demãos, incluso fundo preparador. af_05/2021	M2	27,50
12.1.6 RAMPA 02-A				
12.1.7	IFRR.003	Demolição de piso	m²	5,40
12.1.8	96536	Fabricação, montagem e desmontagem de fôrma em madeira serrada, e=25 mm, 4 utilizações. af_06/2017	M2	1,80
12.1.9	94963	Concreto fck = 15mpa, traço 1:3,4:3,5 (cimento/ areia média/ brita 1)- preparo mecânico com betoneira 400 l. af_07/2016	M3	0,38
12.1.10	99601	Piso cimentado, traço 1:3 (cimento e areia), acabamento rústico, espessura 2,0 cm, preparo mecânico da argamassa. af_06/2018	M2	9,00
12.1.11	102491	Pintura de piso com tinta acrílica, aplicação manual, 2 demãos, incluso fundo preparador. af_05/2021	M2	9,00
12.2 RAMPAS GINÁSIO				
12.2.1	96536	Fabricação, montagem e desmontagem de fôrma em madeira serrada, e=25 mm, 4 utilizações. af_06/2017	M2	9,40
12.2.2	94963	Concreto fck = 15mpa, traço 1:3,4:3,5 (cimento/ areia média/ brita 1)- preparo mecânico com betoneira 400 l. af_07/2016	M3	2,68
12.2.3	99601	Piso cimentado, traço 1:3 (cimento e areia), acabamento rústico, espessura 2,0 cm, preparo mecânico da argamassa. af_06/2018	M2	44,65
12.2.4	102491	Pintura de piso com tinta acrílica, aplicação manual, 2 demãos, incluso fundo preparador. af_05/2021	M2	44,65
12.3 ÁREA CONVIVÊNCIA (MURETA E PISO)				
12.3.1	97635	Demolição de pavimento intertravado, de forma manual, com reaproveitamento. af_12/2017	M2	160,43
12.3.2	94990	Execução de passeio (calçada) ou piso de concreto com concreto moldado in loco, feito em obra, acabamento convencional, não armado. af_07/2016	M3	8,63
12.3.3	102491	Pintura de piso com tinta acrílica, aplicação manual, 2 demãos, incluso fundo preparador. af_05/2021	M2	160,43
12.3.4	87499	Alvenaria de vedação de blocos cerâmicos furados na horizontal de 9x14x19cm (espessura 9cm) de paredes com área líquida menor que 6m² sem vãos e argamassa de assentamento com preparo em betoneira. af_08/2014	M2	3,84
12.3.5	87530	Massa única, para recebimento da pintura, em argamassa traço 1:2:8, preparo manual, aplicada manualmente em faces internas	M2	8,65
12.3.6	88489	Aplicação manual de pintura com tinta látex acrílica em paredes, duas demãos. af_05/2014	M2	8,65
12.3.7	IFRR.009	Guarda corpo em tubos de aço galvanizado, h=1,10m, montante superior diâmetro 2" (50,8mm), barras horizontais diâmetro 3/4" (19,0mm) a cada 15cm, montante vertical diâmetro 2" (50,8mm), fixados no piso, pintura esmalte sintético com fundo anticorrosivo, incluso chumbadores e fixação - Fornecimento e instalação	m	9,60
12.4 BALCÃO DA COTUR				
12.4.1	IFRR.005	Balcão em granito e=2,5cm, com acabamento boleado duplo nas bordas arredondadas, apoiado sobre mão francesa em tubos de aço galvanizados.	M2	1,80

12.4.2	87489	Alvenaria de vedação de blocos cerâmicos furados na horizontal de 9x14x19cm (espessura 9cm) de paredes com área líquida menor que 6m² sem vãos e argamassa de assentamento com preparo em betoneira. af_06/2014	M2	1,60
12.4.3	87530	Massa única, para recebimento de pintura, em argamassa traço 1:2:8, preparo manual, aplicada manualmente em faces internas de paredes, espessura de 20mm, com execução de taliscas. af_06/2014	M2	2,20
12.4.4	96135	Aplicação manual de massa acrílica em paredes, duas demãos - af_05/2017	M2	1,80
12.4.5	88489	Aplicação manual de pintura com tinta látex acrílica em paredes, duas demãos. af_06/2014	M2	1,60
12.4.6	87265	Revestimento cerâmico para paredes internas com placas tipo esmaltada extra de dimensões 20x20 cm aplicadas em ambientes de área maior que 5m² na altura inteira das paredes. af_06/2014	M2	1,60
12.5	ACABAMENTO DAS GUIAS E LATERAIS DAS RAMPAS			
12.5.1	96135	Aplicação manual de massa acrílica em paredes, duas demãos - af_05/2017	M2	71,13
12.5.2	88489	Aplicação manual de pintura com tinta látex acrílica em paredes, duas demãos. af_06/2014	M2	71,13
12.6	PATAMAR RAMPA 30 E RAMPA 31			
12.6.1	IFRR.009	Guarda corpo em tubos de aço galvanizado, h=1,10m, montante superior diâmetro 2" (50,8mm), barras horizontais diâmetro 3/4" (19,0mm) a cada 15cm, montante vertical diâmetro 2" (50,8mm), fixados no piso, pintura esmalte sintético com fundo anticorrosivo, incluso chumbadores e fixação - Fornecimento e instalação	m	30,50
12.7	OUTROS SERVIÇOS			
12.7.1	IFRR.009	REMOÇÃO DE PORTÕES TIPO GRADE, COM RETIRADA DA GUIA E TRILHO	m	30,00
12.7.2	102263	DIVISÓRIA SANITÁRIA, TIPO CABINE, EM GRANITO CINZA POLIDO, ESP = 3CM, ASSENTADO COM ARGAMASSA COLANTE AC III-E, EXCLUSIVE FERRAGENS. AF_01/2021	m²	1,80

Boa Vista-RR, 6 de junho de 2023

ALMERES FERREIRA DA SILVA JÚNIOR

Arquiteto e Urbanista - Siape 1792686

Fiscalização

RODRIGO DA SILVA SANTOS

Engenheiro Civil - Siape 1016145

Fiscalização

VALDIR DE OLIVEIRA MAGALHÃES

Técnico em Edificações - Siape 715000

Fiscalização

DEYBE JOSÉ VIRIATO CARVALHO

Siape 72558562

Diretor do Departamento Técnico de Engenharia e Obras

REPRESENTANTE LEGAL DA CONTRATADA

GUILHERME SOUZA DE ALMEIDA

CPF 017.013.752-06

Documento assinado eletronicamente por:

- Deybe Jose Viriato Carvalho, DIRETOR(A) DE DEPARTAMENTO - CD4 - DETEO, em 07/06/2023 12:13:32.
- GUILHERME SOUZA DE ALMEIDA, GUILHERME SOUZA DE ALMEIDA - 123105 - Diretor administrativo - Progressus Engenharia Eireli (34812289000165), em 07/06/2023 11:39:05.
- Valdír de Oliveira Magalhães, DESENHISTA TÉCNICO ESPECIALIDADE, em 06/06/2023 17:16:00.
- Almeres Ferreira da Silva Junior, ARQUITETO E URBANISTA, em 06/06/2023 17:13:29.
- Rodrigo da Silva Santos, ENGENHEIRO-AREA, em 06/06/2023 16:19:14.

Este documento foi emitido pelo SUAP em 02/06/2023. Para comprovar sua autenticidade, faça a leitura do QRCode ao lado ou acesse <https://suap.ifrr.edu.br/autenticar-documento/> e forneça os dados abaixo:

Código Verificador: 214768

Código de Autenticação: ab4e3a1acc



**Conselho de Arquitetura e Urbanismo
do Brasil**
CERTIDÃO DE ACERVO TÉCNICO COM ATESTADO
 Resolução Nº 93 de 07 de Novembro de 2014

CERTIDÃO DE ACERVO TÉCNICO COM ATESTADO
Nº 0000000763841

Validade: Indeterminada

CERTIFICAMOS, para os devidos fins, que consta em nossos arquivos o registro de Acervo referente ao(s) Registro(s) de Responsabilidade Técnica - RRT's abaixo discriminado(s):

DADOS DO PROFISSIONAL

Profissional: MARCOS PAULO GOMES PAIXÃO

Título do Profissional: Arquiteto(a) e Urbanista

Data de obtenção do título: 18/03/2019

Registro Nacional: 00A1667076

Data de Registro: 11/04/2019

Validade: Indefinida

ANOTAÇÃO DE CURSO

- Nenhum curso anotado.

DADOS DOS REGISTROS DE RESPONSABILIDADE TÉCNICA-RRT

Número do RRT: 12244350

Tipo do RRT: RRT SIMPLES

Registrado em: 05/08/2022

Forma de registro: INICIAL

Participação Técnica: INDIVIDUAL

Descrição:

EXECUÇÃO DA APLICAÇÃO

Empresa contratada: FENIX SERVIÇOS DE PORTARIA E CONSERVAÇÃO LTDA

CNPJ: 38.714.038/0001-07

DADOS DO CONTRATO

Contratante: fx film industria e comercio de filmes de pvc e polietileno da amazonia ltda

CPF/CNPJ: 35354594000113

AVENIDA DO TURISMO

Nº 12568

Complemento:

Cidade: MANAUS

Bairro: TARUMÃ

UF: AM

CEP: 69041010

Contrato:

Celebrado em 27/07/2022

Valor do contrato: R\$ 541.004,76

Tipo do Contratante:

Data de Início: 04/08/2022

Data de Fim: 2022-08-15

ATIVIDADE TÉCNICA REALIZADA

2.1.1 - Execução de obra , 620 m²; 2.2.2 - Execução de estrutura de concreto , 950 m²; 2.2.4 - Execução de estrutura metálica , 620 m²; 2.3.2 - Execução de instalações de luminotecnica , 620 m²; 2.3.5 - Execução de instalações de ventilação, exaustão e climatização , 420 m²; 2.3.5 - Execução de instalações de ventilação, exaustão e climatização , 420 m²; 2.5.2 - Execução de instalações prediais de águas pluviais , 620 m²; 2.5.5 - Execução de instalações prediais de prevenção e combate a incêndio , 620 m²; 2.5.6 - Execução de sistemas prediais de proteção contra incêndios e catástrofes , 620 m²; 2.5.7 - Execução de instalações elétricas prediais de baixa tensão , 620 m²; 2.5.9 - Execução de instalações prediais de TV , 620 m²;

ENDEREÇO DA OBRA/SERVIÇO

AVENIDA DO TURISMO

Nº 12568

**Conselho de Arquitetura e Urbanismo
do Brasil****CERTIDÃO DE ACERVO TÉCNICO COM ATESTADO**

Resolução Nº 93 de 07 de Novembro de 2014

CERTIDÃO DE ACERVO TÉCNICO COM ATESTADO**Nº 0000000763841**

20220000763841

Complemento:

Cidade: MANAUS

Bairro: TARUMÃ

UF: AM

CEP: 69041010

Coordenadas Geográficas:

DESCRIÇÃO**CERTIDÃO DE ACERVO TÉCNICO COM ATESTADO****INFORMAÇÕES IMPORTANTES**

- Esta certidão perderá a validade e será anulada, caso ocorra alterações das informações constantes do Atestado registrado ou do RRT vinculado ou caso sejam constatadas que são inverídicas as informações constantes do RRT, do atestado ou do requerimento da certidão.

- Certificamos que se encontra vinculado à presente CAT o atestado apresentado em cumprimento à Lei nº 8.666/93, expedido pela pessoa jurídica contratante, a quem cabe a responsabilidade pela veracidade e exatidão das informações nele constantes. É de responsabilidade deste Conselho a verificação da atividade profissional em conformidade com a Lei nº 12.378/2010 e Resoluções do Conselho de Arquitetura e Urbanismo do Brasil (CAU/BR)

- A Certidão de Acervo Técnico (CAT) à qual o atestado está vinculado constituirá prova da capacidade técnico-profissional da pessoa jurídica somente se o responsável técnico indicado estiver ou venha a ser integrado ao seu quadro técnico por meio de declaração entregue no momento da habilitação ou da entrega das propostas

- Certificamos, ainda, que nos termos do artigo 2º da Lei nº 12.378/2010 e artigos 2º e 3º da Resolução nº 21/2012-CAU/BR, esta Certidão é válida somente para os serviços condizentes com as atribuições profissionais acima discriminadas

- Em conformidade com o que determina o Art. 45 da Lei 12.378, toda realização de trabalho de competência privativa ou de atuação compartilhadas com outras profissões regulamentadas será objeto de Registro de Responsabilidade Técnica - RRT

- Válida em todo o território nacional.

Certidão nº 763841/2022

Expedida em 25/10/2022 12:10:00, MANAUS/AM, CAU/AM

Chave de Impressão: 1D83CBD1C6B552A48C98

ATESTADO DE CAPACIDADE TÉCNICA

Atestamos para os devidos fins, que a empresa **FENIX SERVICOS DE PORTARIA E CONSERVACAO LTDA** - CNPJ: 38.714.038/0001-07 Sediada a Avenida Major Williams, 367, sala 01 - Centro Boa Vista - RR Cep: 69.036-790 Manaus/AM, sob responsabilidade técnica do Arquiteto e Urbanista **MARCOS PAULO GOMES PAIXÃO, CAU: A166707-6** executou de forma satisfatória os serviços de execução da obra do empreendimento comercial medindo 620,00 m² de área a ser construída em um terreno de 22.526,00 m². Localizado na Avenida do Turismo, nº 12.568 Tarumã Manaus/AM

conforme dados abaixo:

DADOS DO CONTRATO:

CONTRATANTE:

FX FILM INDÚSTRIA E COMÉRCIO DE FILMES E PVC E POLIETILENO DA AMAZÔNIA LTDA CNPJ: 35.354.594/0001-13

INÍCIO DO SERVIÇO: 04/08/2022

TÉRMINO DO SERVIÇO: 15/08/2022

VALOR DO CONTRATO: R\$ 541.004,76 (Quinhentos mil Quarenta e Um Mil Hum milhão, quinhentos e cinquenta e quatro mil, oitocentos e oitenta e três reais e trinta e oito centavos).

Informamos que os referidos serviços foram executados de acordo com as especificações técnicas, conforme termo de contrato celebrado entre as empresas **FX FILM INDÚSTRIA E COMÉRCIO DE FILMES E PVC E POLIETILENO DA AMAZÔNIA LTDA** e a empresa **FÊNIX PORTARIA E CONSERVACAO LTDA**.

DESCRIÇÃO	UND	QUANTIDADE
ORÇAMENTO		
EXECUÇÃO DE OBRA	M ²	620,00
EXECUÇÃO DE ADEQUAÇÃO DE ACESSIBILIDADE	M ²	620,00
EXECUÇÃO ESTRUTURAL DE CONCRETO, FUNDAÇÃO, VIGAS E PILARES EM CONCRETO ARMADO	M ²	620,00
EXECUÇÃO O ESTRUTURAL COBERTURA METÁLICA	M ²	620,00
EXECUÇÃO DE INSTALAÇÃO LUMINOTÉCNICO	M ²	620,00
EXECUÇÃO DE INSTALAÇÕES DE CLIMATIZAÇÃO	M ²	420,00
EXECUÇÃO DE INSTALAÇÕES DE VENTILAÇÃO, EXAUSTÃO	M ²	420,00
EXECUÇÃO DE INSTALAÇÕES PREDIAIS DE ÁGUAS PLUVIAIS COM REUTILIZAÇÃO DA ÁGUA	M ²	620,00
EXECUÇÃO DE INSTALAÇÕES DE PREDIAIS DE PREVENÇÃO E COMBATE A INCENDIO	M ²	620,00
EXECUÇÃO DE INSTALAÇÕES ELÉTRICAS PREDIAIS DE BAIXA TENSÃO	M ²	620,00
EXECUÇÃO DE INSTALAÇÕES PREDIAIS DE TV	M ²	620,00
EXECUÇÃO DE SISTEMA PREDIAIS DE PROTEÇÃO DE INCENDIO E CATASTROFES	M ²	620,00
SERVIÇOS PRELIMINARES		
PLACA DE OBRA EM CHAPA DE AÇO GALVANIZADO	M ²	6,00
EQUIPE DE ADMINISTRAÇÃO DE OBRA	Mês	2,00
EXECUÇÃO DE ALMOXARIFADO EM CANTEIRO DE OBRA EM CHAPA DE MADEIRA COMPENSADA, INCLUIDO PRATELEIRAS. AF 02/2016	M ²	35,00
ENTRADA PROVISÓRIA DE ENERGIA ELÉTRICA AEREA TRIFASICA 40A EM POSTE MADEIRA	UND	1,00
MOBILIZAÇÃO DE EQUIPAMENTOS	UND	1,00

DESMOBILIZAÇÃO DE EQUIPAMENTOS	UND	1,00
MOVIMENTAÇÃO DE TERRA		
DESMATAMENTO E LIMPEZA MECANIZADA DE TERRENO COM ARVORES ATÉ Ø 15CM, UTILIZANDO TRATOR DE ESTEIRAS	M2	420,00
TERRAPLANAGEM	M2	420,00
ESCAVAÇÃO, CARGA E TRANSPORTE DE MATERIAL, DE 1ª CATEGORIA COM TRATOR SOBREESTEIRAS 347 HP E CACAMBA 6M3, DMT 50 A 200M	M3	900,00
MUROS E CORTINA DE CONTENÇÃO		
INFRAESTRUTURA E SUPRAESTRUTURA		
ATERREDO COMPACTADO MEIO MANUAL EM CAMADAS DE AREIA GROSSA	M	450,00
ESCAVAÇÃO MANUAL PARA BLOCO DE CORDAMENTO OU SAPATA, SEM PREVISÃO DE FORMA AF 06/2017	M3	200,00
FABRICAÇÃO, MONTAGEM E DESMONTAGEM DE FORMA PARA CORTINA DE CONTENÇÃO, EM CHAPA DE MADEIRA COMPENSADA PLASTIFICADA, E=18MM, 10 UTILIZAÇÕES	KG	350,00
ARMAÇÃO DE CORTINA DE CONTENÇÃO EM CONCRETO ARMADO, COM AÇO CA-50 DE 10MM - MONTAGEM AF 07/2019	KG	1660,00
CONCRETAGEM DE CORTINA DE CONTENÇÃO, ATRAVÉS DE BOMBA LANÇAMENTO, ADENSAMENTO E ACABAMENTO AF 07/2019	KG	100,00
CONCRETAGEM DE BLOCOS DE CORDAMENTO E VIGAS BALDRAMES, FCK 30 MPA, COM USO DE BOMBA LANÇAMENTO, ADENSAMENTO E ACABAMENTO. AF 06/2017	M3	20,00
REATERRO MANUAL, APLIADO COM SOQUETE. AF 10/2017	M3	200,00
EXECUÇÃO DE GUARITA INFRAESTRUTURA E SUPRAESTRUTURA		
ESCAVAÇÃO MANUAL PARA BLOCO DE CORDAMENTO OU SAPATA, SEM PREVISÃO DE FORMA AF 06/2017	M3	15,00
REATERRO MANUAL, APLIADO COM SOQUETE	M3	10,62
ARMAÇÃO DE BLOCO, VIGA BALDRAME OU SAPATA UTILIZANDO AÇO CA-50 DE 8 MM - MONTAGEM AF 08/2017	KG	108,0
CONCRETAGEM DE BLOCOS DE CORDAMENTO E VIGAS BALDRAMES, FCK 30 MPA, COM USO DE BOMBA LANÇAMENTO, ADENSAMENTO E ACABAMENTO. AF 06/2017	M3	48,60
CHAPA DE MADEIRA COMPENSADA RESINADA PARA FORMA DE CONCRETO DE 2,2 X 1,1 M, E= 14MM	M2	21,75
ARMAÇÃO DE PILAR OU VIGA DE UMA ESTRUTURA CONVENCIONAL DE CONCRETO ARMADO EM UMA EDIFICAÇÃO TÉRREA OU SOBRADO UTILIZANDO AÇO CA-50 10,0 MM-MONTAGEM AF 12/2015	KG	81,90
ARMAÇÃO DE PILAR OU VIGA DE UMA ESTRUTURA CONVENCIONAL DE CONCRETO ARMADO EM UMA EDIFICAÇÃO TÉRREA OU SOBRADO UTILIZANDO AÇO CA-50 DE 5,0 MM - MONTAGEM AF 12/2015	KG	63,80
CONCRETAGEM DE PILARES, FCK= 25 MPA, COM USO DE BALDOS EM EDIFICAÇÃO COM SEÇÃO MÉDIA DE PILARES MENOR OU IGUAL A 0,25 M² - LANÇAMENTO, ADENSAMENTO E ACABAMENTO AF 12/2015	M3	2,54
CHAPA DE MADEIRA COMPENSADA RESINADA PARA FORMA DE CONCRETO DE 2,2 X 1,1 M, E= 14MM	M2	54,32
PISO		
PISO EM CONCRETO 20MPA PREPARO MECANICO, ESPESSURA 7 CM, COM ARMAÇÃO EM TELA SOLDADA	M2	30,00
PAREDES E VEDAÇÕES		
(COMPOSIÇÃO REPRESENTATIVA) DO SERVIÇO DE ALVENARIA DE VEDAÇÃO DE BLOCOS VAZADOS DE CERÂMICA DE 8X19X19CM (ESPESSURA 9CM), PARA EDIFICAÇÃO HABITACIONAL UNIFAMILIAR E EDIFICAÇÕES PÚBLICAS PADRÃO	M2	90,00
PORRO DE PVC, USO, PARA AMBIENTES COMERCIAIS INCLUSIVE ESTRUTURA DE FIXAÇÃO	M2	30,00
REVESTIMENTOS		
REVESTIMENTOS DA PAREDE E PISO		
CHAPISCO APLICADO EM ALVENARIA (SEM PRESENÇA DE VÃOS) E ESTRUTURAS DE CONCRETO DE FACHADA, COM COLHER DE PEDREIRO, ARGAMASSA TRAÇO 1:3 COM PREPARO MANUAL. AF 06/2014	M2	30,00
EMBOÇO OU MASSA ÚNICA EM ARGAMASSA TRAÇO 1:2:5, PREPARO MANUAL, APLICADA MANUALMENTE EM PANOS Cegos DE FACHADA (SEM PRESENÇA DE VÃOS), ESPESSURA DE 25 MM. AF 08/2014	M2	60,00
REVESTIMENTO CERÂMICO PARA AMBIENTES DE ÁREAS MOLHADAS, MEIA PAREDE OU PAREDE INTEIRA, COM PLACAS TIPO GRÉS OU SEMI-GRÉS, DIMENSÕES 20X20 CM, PARA EDIFICAÇÃO HABITACIONAL MULTIFAMILIAR (PRÉDIO)	M2	2,20
SERVIÇOS DE CONTRAPISO EM ARGAMASSA TRAÇO 1:4 (CIM E AREIA), EM BETONEIRA 400L, ESPESSURA 3 CM ÁREA SECAS E 3 CM ÁREA MOLHADAS, PARA EDIFICAÇÃO HABITACIONAL MULTIFAMILIAR (PRÉDIO)	M2	2,20
SERVIÇO DE REVESTIMENTO CERÂMICO PARA PISO COM PLACAS TIPO GRÉS DE DIMENSÕES 35X35 CM, PARA EDIFICAÇÃO HABITACIONAL MULTIFAMILIAR (PRÉDIO)	M2	2,20
PINTURA		
APLICAÇÃO DE FUNDO SELADOR ACRÍLICO EM PAREDES, UMA DEMÃO, AF 06/2014	M2	190,00
APLICAÇÃO MANUAL DE PINTURA COM TINTA LÁTEX ACRÍLICA EM PAREDES, DUAS DEMÃOS AF 06/2014	M2	190,00
PINTURA ESMALTE BRILHANTE (2 DEMÃOS) SOBRE SUPERFÍCIE METÁLICA, INCLUSIVE TRATAMENTO COM ZARÇÃO (2 DEMÃO)	M2	190,00



APLICACAO MANUAL DE MASSA ACRILICA EM PAREDES EXTERNAS DE CASAS, DUAS DEMOES	M2	66,00
ESQUADRIAS/ PORTAS E PORTOES DE FERRO		
JANELA DE ACO TIPO BASCULANTE PARA VIDROS, COM BATENTE, FERRAGENS E PINTURA ANTICORROSIVA, EXCLUSIVE VIDROS, ACABAMENTO, ALIZAR E CONTRAMARCO, FOENECIMENTO E INSTALACAO	M2	0,64
PORTA DE ALUMINO DE ABRIR COM LAMBRI, COM GUARNICAO, FIXACAO COM PARAFUSOS - FORNECIMENTO E INSTALACAO	M2	4,20
JANELA DE ALUMINO MAXIM-AR, FIXACAO COM PARAFUSO, VEDACAO COM ESPUMA EXPANSIVA PU, COM VIDROS, PADRONIZADA	M2	2,40
INSTALACOES SANITARIAS		
TUBODE PVC, SERIE NORMAL, ESGOTO PREDIAL, DN 100MM, FORNECIDO E INSTALADO EM RAMAL DE DESCARGA OU RAMAL DE ESGOTO SANITARIOS	M	3,0
TUBODE PVC, SERIE NORMAL, ESGOTO PREDIAL, DN 40MM, FORNECIDO E INSTALADO EM RAMAL DE DESCARGA OU RAMAL DE ESGOTO SANITARIOS	M	3,0
JOELHO 90 GRAUS, PVC, SERIE NORMAL, ESGOTO PREDIAL, DN 100 MM, JUNTA ELASTICA, FORNECIDO E INSTALADO EM RAMAL DE DESCARGA SANITARIO	UN	2,0
JOELHO 45 GRAUS, PVC, SERIE NORMAL, ESGOTO PREDIAL, DN 100 MM, JUNTA ELASTICA, FORNECIDO E INSTALADO EM RAMAL DE DESCARGA SANITARIO	UN	1,0
JOELHO 90 GRAUS, PVC, SERIE NORMAL, ESGOTO PREDIAL, DN 40 MM, JUNTA ELASTICA, FORNECIDO E INSTALADO EM RAMAL DE DESCARGA SANITARIO	UN	3,0
CAIXA SIFONADA, PVC, DN 100X100X50MM, JUNTA ELASTICA, FORNECIDA E INSTALADA EM RAMAL DE ESGOTO SANITARIO	UN	1,0
CAIXA DE GORDURA SIMPLES (CAPACIDADE: 30L), RETANGULAR	UN	1,0
INSTALACOES HIDRAULICAS		
SERVICO DE INSTALACAO DE TUBOS DE PVC, SOLDAVEL, AGUA FRIA, DN 25MM (INSTALADO EM RAMAL, SUB-RAMAL, RAMAL DE DISTRIBUICAO OU PRIMADA)	M	06
JOELHO 90 GRAUS COM BUCHA DE LATAO, PVC, SOLDAVEL, DN 25MM, X 3/4 INSTALADO EM RAMAL OU SUB-RAMAL DE AGUA - FORNECIMENTO E INSTALACAO	UN	02
JOELHO 90 GRAUS, PVC, SOLDAVEL, DN 25MM, INSTALADO EM RAMAL DE DISTRIBUICAO DE AGUA - FORNECIMENTO E INSTALACAO	UN	03
TE, PVC, SOLDAVEL, DN 25MM, INSTALADO EM RAMAL DE DISTRIBUICAO DE AGUA - FORNECIMENTO E INSTALACAO	UN	02
REGISTRO DE PRESSAO BRUTO, LATAO, ROSCAVEL, 3/4", COM ACABAMENTO E CANOPLA CROMADOS, FORNECIDO E INSTALADO EM RAMAL DE AGUA	UN	01
VASO SANITARIO SIFONADO COM CAIXA ACOPLADA LOUCA BRANCA - PADRAO MEDIO, INCLUSO ENGATE FLEXIVEL EM METAL CROMADO, 1/2x40CM FORNECIMENTO E INSTALACAO	UN	01
LAVATORIO LOUCA BRANCA COM COLUNA, 45X55CM OU EQUIVALENTE, PADRAO MEDIO, INCLUSO SIFAO TIPO GARRAFA, VALVULA E ENGATE FLEXIVEL DE 40CM EM METAL CROMADO, COM TORNEIRA CROMADA DE MESA, PADRAO MEDIO	UN	01
CHUVEIRO ELETRICO COMUM CORPO PLASTICO TIPO DUCHA, FORNECIMENTO E INSTALACAO	UN	01
COBERTURA		
FABRICACAO E INSTALACAO DE TESOURA INTEIRA EM ACO, VAO DE 4M, PARA TELHA ONDULADA DE FIBROCIMENTO, METALICA, PLASTICA OU TERMOACUSTICA, INCLUSO ICAMENTO	UN	3,0
TELHAMENTO COM TELHA DE ACOALUMINIO E= 0,5 MM, COM ATÉ 2 AGUAS, INCLUSO ICAMENTO	M2	15,50
CALHA EM CHAPA DE ACO GALVANIZADO NUMERO 24, DESENVOLVIMENTO DE 50CM, INCLUSO TRANSPORTE VERTICAL	M	5,0
AMPLIACAO DO GALPAO 01		
INFRAESTRUTURA		
ESTACA HELICE CONTINUA, DIAMETRO DE 30 CM, COMPRIMENTO TOTAL ACIMA DE 15 M ATÉ 20 M, PERFURATRIZ COM TORQUE DE 170 KN.M (EXCLUSIVE MOBILIZACAO E DESMOBILIZACAO), AF 02/2015	M	200,00
ESCAVACAO MANUAL PARA BLOCO DE CORONAMENTO OU SAPATA, SEM PREVISAO DE FORMA, AF 06/2017	M3	50,00
REATERRO MANUAL, APLIADO COM SOQUETE, AF 10/2017	M3	50,00
ARMAO DE BLOCO, VIGA BALDRAME OU SAPATA UTILIZANDO ACO CA-50 DE 8 MM - MONTAGEM, AF 06/2017	KG	1.200,00
ARMAO DE BLOCO, VIGA BALDRAME OU SAPATA UTILIZANDO ACO CA-50 DE 10 MM - MONTAGEM, AF 06/2017	KG	1.600,00
ARMAO DE BLOCO, VIGA BALDRAME E SAPATA UTILIZANDO ACO CA-60 DE 8 MM - MONTAGEM, AF 06/2017	KG	500,00
ARMAO DE BLOCO, VIGA BALDRAME OU SAPATA UTILIZANDO ACO CA-60 DE 6,3 MM - MONTAGEM, AF 06/2017	KG	750,00
ARMAO DE BLOCO, VIGA BALDRAME OU SAPATA UTILIZANDO ACO CA-50 DE 12,5 MM - MONTAGEM, AF 06/2017	KG	1.600,00
ARMAO DE BLOCO, VIGA BALDRAME OU SAPATA UTILIZANDO ACO CA-50 DE 16 MM - MONTAGEM, AF 06/2017	KG	800,00
CONCRETAGEM DE BLOCOS DE CORDAMENTO E VIGAS BALDRAMES, FCK 30 MPA, COM USO DE BOMBA LANCAMENTO, ADENSAMENTO E ACABAMENTO, AF 06/2017	M3	70,00
CHAPA DE MADEIRA COMPENSADA RESINADA PARA FORMA DE CONCRETO, DE 2,2 X 1,1 M, E = 14 MM	M2	100,00
SUPRAESTRUTURA		
ARMAO DE PILAR OU VIGA DE UMA ESTRUTURA CONVENCIONAL DE CONCRETO ARMADO EM UMA EDIFICACAO TERREA OU SOBRADO UTILIZANDO ACO CA-50 DE 8,0 MM - MONTAGEM, AF 12/2015	KG	1.200,00
ARMAO DE PILAR OU VIGA DE UMA ESTRUTURA CONVENCIONAL DE CONCRETO ARMADO EM UMA EDIFICACAO TERREA OU SOBRADO UTILIZANDO ACO CA-50 DE 16,0 MM - MONTAGEM, AF 12/2015	KG	1.800,00

CIRCUITOS TERMINAIS - FORNECIMENTO E INSTALAÇÃO. AF. 12/2015	M	4.580,00
CABO DE COBRE FLEXÍVEL ISOLADO, 10 MM², ANTI-CHAMA 450/750 V, PARA CIRCUITOS TERMINAIS - FORNECIMENTO E INSTALAÇÃO. AF. 12/2015	M	80,00
CABO DE COBRE FLEXÍVEL ISOLADO, 16 MM², ANTI-CHAMA 0,6/1,0 KV, PARA CIRCUITOS TERMINAIS - FORNECIMENTO E INSTALAÇÃO. AF. 12/2015	M	500,00
CABO DE COBRE FLEXÍVEL ISOLADO, 25 MM², ANTI-CHAMA 450/750 V, PARA DISTRIBUIÇÃO - FORNECIMENTO E INSTALAÇÃO. AF. 12/2015	M	50,00
CABO DE COBRE UNIPOLAR 18 MM², BLINDADO, ISOLACAO 6/10 KV EPR, COBERTURA EM PVC	M	150,00
CABO DE COBRE UNIPOLAR 25MM2, BLINDADO, ISOLACAO 6/10 KV EPR, COBERTURA EM PVC	M	500,00
CABO DE COBRE UNIPOLAR 95 MM2, BLINDADO, ISOLACAO 6/10 KV EPR, COBERTURA EM PVC	M	298,00
CABO DE COBRE UNIPOLAR 50 MM2, BLINDADO, ISOLACAO 3,6/6 KV EPR, COBERTURA EM PVC	M	80,00
CABO DE COBRE FLEXÍVEL ISOLADO, 70 MM², ANTI-CHAMA 450/750 V, PARA DISTRIBUIÇÃO - FORNECIMENTO E INSTALAÇÃO. AF. 12/2015	M	12,00
CABO DE COBRE FLEXÍVEL ISOLADO, 150 MM², ANTI-CHAMA 0,6/1,0 KV, PARA DISTRIBUIÇÃO - FORNECIMENTO E INSTALAÇÃO. AF. 12/2015	M	100,00
DISJUNTOR TERMOMAGNETICO MONOPOLAR PADRAO NEMA (AMERICANO) 10 A 30A 240V. FORNECIMENTO E INSTALACAO	UN	10
DISJUNTOR TERMOMAGNETICO MONOPOLAR PADRAO NEMA (AMERICANO) 35 A 50A 240V. FORNECIMENTO E INSTALACAO	UN	1,00
DISJUNTOR BIPOLAR TIPO DIN, CORRENTE NOMINAL DE 16A - FORNECIMENTO E INSTALACAO. AF. 04/2016	UN	6,0
DISJUNTOR BIPOLAR TIPO DIN, CORRENTE NOMINAL DE 20A - FORNECIMENTO E INSTALACAO. AF. 04/2016	UN	10,0
DISJUNTOR BIPOLAR TIPO DIN, CORRENTE NOMINAL DE 32A - FORNECIMENTO E INSTALACAO. AF. 04/2016	UN	2,0
DISJUNTOR BIPOLAR TIPO DIN, CORRENTE NOMINAL DE 40A - FORNECIMENTO E INSTALACAO. AF. 04/2016	UN	3,0
DISJUNTOR TRIPOLAR TIPO DIN, CORRENTE NOMINAL DE 25A - FORNECIMENTO E INSTALACAO. AF. 04/2016	UN	3,0
DISJUNTOR TRIPOLAR TIPO DIN, CORRENTE NOMINAL DE 50A - FORNECIMENTO E INSTALACAO. AF. 04/2016	UN	6,0
DISJUNTOR TIPO NEMA, TRIPOLAR 60 ATE 100 A, TENSÃO MÁXIMA DE 415 V	UN	1,00
DISJUNTOR BAIXA TENSÃO TRIPOLAR A SECO 800A/600V, INCLUSIVE ELETROTÉCNICO	UN	2,00
DISJUNTOR TERMICO E MAGNETICO AJUSTAVEIS, TRIPOLAR DE 100 ATE 250A, CAPACIDADE DE INTERRUPÇÃO DE 36KA	UN	2,00
DISJUNTOR TRIPOLAR TIPO DIN, CORRENTE NOMINAL DE 40A - FORNECIMENTO E INSTALACAO. AF. 04/2016	UN	4,00
DISJUNTOR TRIPOLAR TIPO DIN, CORRENTE NOMINAL DE 63A - FORNECIMENTO E INSTALACAO (COMPOSIÇÃO DE REFERÊNCIA - SINAPI 93673 - 04/2018)	UND	4,00
DISJUNTOR TERMOMAGNETICO TRIPOLAR EM CAIXA MOLDADA, 250A 600V, FORNECIMENTO E INSTALACAO	UN	2,00
BASE PARA FUSIVEL (PORTA-FUSIVEL) NH 01 250A	UN	3,00
PROTECTOR SOLAR FPS 30, EMBALAGEM 2 LITROS	UN	4,00
PERFILADO DE SEÇÃO 38X76 MM PARA SUPORTE DE ELETROCALHA LISA OU PERFURADA EM AÇO GALVANIZADO, LARGURA 500 OU 600 MM E ALTURA 50 MM. AF. 07/2017	M	283,25
ELETRODUTO FLEXÍVEL, EM AÇO GALVANIZADO, REVESTIDO EXTERNAMENTE COM PVC PRETO, DIÂMETRO EXTERNO DE 25 MM (3/4"), TIPO SEALTUBO	M	396,00
ELETRODUTO FLEXÍVEL CORRUGADO REFORÇADO, PVC, DN 25 MM (3/4"), PARA CIRCUITOS TERMINAIS, INSTALADO EM FORRO - FORNECIMENTO E INSTALAÇÃO. AF. 12/2015	M	396,00
ELETRODUTO FLEXÍVEL CORRUGADO REFORÇADO, PVC, DN 32 MM (1"), PARA CIRCUITOS TERMINAIS, INSTALADO EM FORRO - FORNECIMENTO E INSTALAÇÃO. AF. 12/2015	M	30,00
LUVA DE EMENDA PARA ELETRODUTO, AÇO GALVANIZADO, DN 20 MM (3/4"), APARENTE, INSTALADA EM PAREDE - FORNECIMENTO E INSTALAÇÃO. AF. 11/2016 P	UN	84,00
CURVA 135 GRAUS PARA ELETRODUTO, PVC, ROSCÁVEL, DN 25 MM (3/4"), PARA CIRCUITOS TERMINAIS, INSTALADA EM PAREDE - FORNECIMENTO E INSTALAÇÃO. AF. 12/2015	UN	12,00
CONDUTELE DE ALUMÍNIO, TIPO E, ELETRODUTO DE AÇO GALVANIZADO DN 25 MM (1"), APARENTE - FORNECIMENTO E INSTALAÇÃO. AF. 11/2016 P	UN	12,00
ARRUELA EM ALUMÍNIO, COM ROSCA, DE 3/4", PARA ELETRODUTO	UN	36,00
BUCHA DE REDUÇÃO DE FERRO GALVANIZADO, COM ROSCA BSP, DE 1 1/4" X 3/4"	UN	35,00
ABRACADEIRA EM AÇO PARA AMARRAÇÃO DE ELETRODUTOS, TIPO D, COM 3/4" E CLINHA DE FIXAÇÃO	UN	30,00
PARAFUSO FRANCIS M16 EM AÇO GALVANIZADO, COMPRIMENTO = 45 MM, DIÂMETRO = 16 MM, CABEÇA ABALADA	UN	48,00
PARAFUSO FRANCIS ZINCADO, DIÂMETRO 1/2", COMPRIMENTO 15", COM PORCA E ARRUELA LIBAMEDIA	UN	48,00
ELETRODUTO FLEXÍVEL, EM AÇO GALVANIZADO, REVESTIDO EXTERNAMENTE COM PVC PRETO, DIÂMETRO EXTERNO DE 75 MM (2 1/2"), TIPO SEALTUBO	M	24,00
ELETRODUTO FLEXÍVEL CORRUGADO, PEAD, DN 40 MM (1 1/4"), PARA CIRCUITOS TERMINAIS, INSTALADO EM FORRO - FORNECIMENTO E INSTALAÇÃO. AF. 12/2015	M	26,00
TOMADA BAIXA DE EMBUTIR (1 MÓDULO), 2P+T 20 A, INCLUINDO SUPORTE E PLACA	UN	90,00



-FORNECIMENTO E INSTALAÇÃO AF 12/2015		
INTERRUPTOR SIMPLES (1 MÓDULO) COM 1 TOMADA DE EMBUTIR 2P+T 10 A, INCLINDO SUPORTE E PLACA - FORNECIMENTO E INSTALAÇÃO. AF 12/2015	UN	12,00
INTERRUPTOR SIMPLES (2 MÓDULOS) COM INTERRUPTOR PARALELO (1 MÓDULO), 10A/250V, INCLINDO SUPORTE E PLACA - FORNECIMENTO E INSTALAÇÃO. AF 12/2015	UN	5,00
INTERRUPTOR SIMPLES (3 MÓDULOS) COM INTERRUPTOR PARALELO (1 MÓDULO), 10A/250V, SEM SUPORTE E SEM PLACA - FORNECIMENTO E INSTALAÇÃO. AF 12/2015	UN	3,00
POSTE DE CONCRETO DUPL 1 H=9M CARGA NOMINAL 500KG INCLUSIVE ESCAVACAO EXCLUSIVE TRANSPORTE - FORNECIMENTO E INSTALACAO	UN	7,00
QUADRO DE DISTRIBUICAO DE ENERGIA DE EMBUTIR, EM CHAPA METALICA, PARA 32 DISJUNTORES TERMOMAGNETICOS MONOPOLARES, COM BARRAMENTO TRIFASICO E NEUTRO, FORNECIMENTO E INSTALACAO	UN	6,00
QUADRO DE DISTRIBUICAO DE ENERGIA DE EMBUTIR, EM CHAPA METALICA, PARA 40 DISJUNTORES TERMOMAGNETICOS MONOPOLARES, COM BARRAMENTO TRIFASICO E NEUTRO, FORNECIMENTO E INSTALACAO	UN	2,00
CABO MULTIPOLAR DE COBRE, FLEXIVEL, CLASSE 4 OU 5, ISOLACAO EM HEPR, COBERTURA EMPVC-ST2, ANTICHAMA BWF-B, 0,6/1 KV, 3 CONDUTORES DE 18 MM2	M	555,00
CABO MULTIPOLAR DE COBRE, FLEXIVEL, CLASSE 4 OU 5, ISOLACAO EM HEPR, COBERTURA EMPVC-ST2, ANTICHAMA BWF-B, 0,6/1 KV, 3 CONDUTORES DE 25 MM2	M	1.230,00
CABO MULTIPOLAR DE COBRE, FLEXIVEL, CLASSE 4 OU 5, ISOLACAO EM HEPR, COBERTURA EMPVC-ST2, ANTICHAMA BWF-B, 0,6/1 KV, 3 CONDUTORES DE 35 MM2	M	1.014,00
CABO MULTIPOLAR DE COBRE, FLEXIVEL, CLASSE 4 OU 5, ISOLACAO EM HEPR, COBERTURA EMPVC-ST2, ANTICHAMA BWF-B, 0,6/1 KV, 3 CONDUTORES DE 50 MM2	M	688,00
CABO MULTIPOLAR DE COBRE, FLEXIVEL, CLASSE 4 OU 5, ISOLACAO EM HEPR, COBERTURA EMPVC-ST2, ANTICHAMA BWF-B, 0,6/1 KV, 3 CONDUTORES DE 95 MM2	M	688,00
CABO DE COBRE, RIGIDO, CLASSE 2, COMPACTADO, BLINDADO, ISOLACAO EM EPR OU XLPE, COBERTURA ANTICHAMA EM PVC, PEAD OU HFFR, 1 CONDUTOR, 20/35 KV, SECAO NOMINAL 150 MM2	M	1.377,60
CABO DE COBRE, RIGIDO, CLASSE 2, COMPACTADO, BLINDADO, ISOLACAO EM EPR OU XLPE, COBERTURA ANTICHAMA EM PVC, PEAD OU HFFR, 1 CONDUTOR, 20/35 KV, SECAO NOMINAL 240 MM2	M	1.242,41
CABO DE COBRE, FLEXIVEL, CLASSE 4 OU 5, ISOLACAO EM PVC/A, ANTICHAMA BWF-B, 1CONDUTOR, 450/750 V, SECAO NOMINAL 1,5 MM2	M	910,00
CABO DE COBRE, FLEXIVEL, CLASSE 4 OU 5, ISOLACAO EM PVC/A, ANTICHAMA BWF-B, 1CONDUTOR, 450/750 V, SECAO NOMINAL 2,5 MM2	M	3.172,00
CABO DE COBRE, FLEXIVEL, CLASSE 4 OU 5, ISOLACAO EM PVC/A, ANTICHAMA BWF-B, 1CONDUTOR, 450/750 V, SECAO NOMINAL 4 MM2	M	3.172,00
CABO DE COBRE, FLEXIVEL, CLASSE 4 OU 5, ISOLACAO EM PVC/A, ANTICHAMA BWF-B, 1CONDUTOR, 450/750 V, SECAO NOMINAL 6 MM2	M	3.987,00
CABO DE COBRE, FLEXIVEL, CLASSE 4 OU 5, ISOLACAO EM PVC/A, ANTICHAMA BWF-B, 1CONDUTOR, 450/750 V, SECAO NOMINAL 10 MM2	M	2.252,00
CABO DE COBRE, FLEXIVEL, CLASSE 4 OU 5, ISOLACAO EM PVC/A, ANTICHAMA BWF-B, 1CONDUTOR, 450/750 V, SECAO NOMINAL 16 MM2	M	210,00
DISJUNTOR TERMOMAGNETICO TRIPOLAR PADRAO NEMA (AMERICANO) 10 A 50A 240V, FORNECIMENTO E INSTALACAO	UN	4,00
REDE DE INCENDIO		
EXTINTOR DE CO2 6KG - FORNECIMENTO E INSTALACAO	UN	2,00
EXTINTOR DE INCENDIO PORTATIL COM CARGA DE PO QUIMICO SECO (PQS) DE 12 KG, CLASSEBC	UN	2,00
EXTINTOR DE INCENDIO PORTATIL COM CARGA DE GAS CARBONICO CO2 DE 8 KG, CLASSE BC	UN	2,00
PINTURA ACRILICA PARA SINALIZACAO HORIZONTAL EM PISO CIMENTADO	M2	300,00
PLACA DE SINALIZACAO DE SEGURANCA CONTRA INCENDIO - ALERTA, TRIANGULAR, BASE DE 150* CM, EM PVC 12* MM ANTI-CHAMAS (SIMBOLOS, CORES E PICTOGRAMAS CONFORME NBR13434)	UN	20,00
CAIXA DE INCENDIABRIGO PARA MANGUEIRA, DE SOBREPOR/EXTERNA, COM 90 X 80 X 17 CM, EM CHAPA DE ACO, PORTA COM VENTILACAO, VISOR COM A INSCRICAO "INCENDIO", SUPORTECESTA INTERNA PARA A MANGUEIRA, PINTURA ELETROSTATICA VERMELHA	UN	5,00
MANGUEIRA DE INCENDIO, TIPO 2, DE 2 1/2", COMPRIMENTO = 30 M, TECIDO EM FIO DE POLIESTERE TUBO INTERNO EM BORRACHA SINTETICA, COM UNIOES ENGATE RAPIDO	UN	5,00
ESQUICHO JATO REGULAVEL, TIPO ELKHART, ENGATE RAPIDO 2 1/2", PARA COMBATE A INCENDIO	UN	5,00
LUMINARIA DE EMERGENCIA - FORNECIMENTO E INSTALACAO. AF 11/2017	UN	19,00
COBERTURA		
PILAR METALICO P2 G1	UND	12,00
TESOURA METALICA T1 G1	UND	12,00
ESTRUTURA DE TARUGAMENTO DE COBERTURA	KG	5.059,00
TELHAMENTO COM TELHA TERMOCADUSTICA E=30MM COM ATÉ 2 ÁGUAS, INCLUSO ICAMENTO	M2	620,00
CUMEIRA ALUMINIO ONDULADA, COMPRIMENTO = *1,12* M. E = 0,8 MM	M2	60,00
CALHA EM CHAPA DE AÇO GALVANIZADO NÚMERO 24, DESENVOLVIMENTO DE 50 CM, INCLUSO TRANSPORTE VERTICAL. AF 07/2019	M	80,00
PLATIBANDA EM TELHA TRAPEZOIDAL INCLUSIVE ESTRUTURA METALICA	M2	790,00
RIFTO EXTERNO/INTERNO EM CHAPA DE AÇO GALVANIZADO NÚMERO 26, CORTE DE 33 CM, INCLUSO ICAMENTO. AF 07/2019	M	120,00



27



PINTURA		
APLICAÇÃO DE FUNDO SELADOR ACRÍLICO EM PAREDES, UMA DEMÃO, AF. 08/2014	M2	2.640,00
APLICAÇÃO MANUAL DE PINTURA COM TINTA LÁTEX ACRÍLICA EM PAREDES, DUAS DEMÃOS, AF. 08/2014	M2	2.640,00
PINTURA ESMALTE BRILHANTE (2 DEMÃOS) SOBRE SUPERFÍCIE METÁLICA, INCLUSIVE PROTEÇÃO COM ZARÇAO (1 DEMÃO)	M2	800,00
APLICAÇÃO MANUAL DE MASSA ACRÍLICA EM PAREDES EXTERNAS DE CASAS, DUAS DEMÃOS, AF. 05/2017	M2	2.640,00
LIMPEZA		
LIMPEZA GERAL DA OBRA	MP	10.301,82

Manaus, 15 Agosto de 2022

FX FILM INDÚSTRIA E COMÉRCIO DE FILMES DE PVC E POLIÉTILENO DA AMAZONIA
LTDA

CNPJ 35.354.594/0001-13

EVERTON ALESSANDRO TALIARO

CPF: 264.573.358-10

SÓCIO ADMINISTRADOR

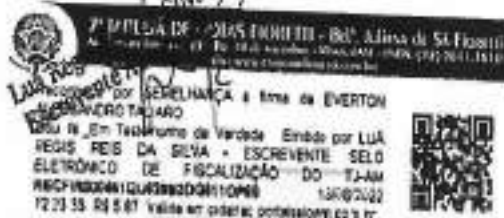

AV DO TURISMO Nº 12.568 - Bairro Tatumã - Manaus/AM
Cep 69.041-010 CNPJ 35.354.594/0001-13



**Conselho de Arquitetura e Urbanismo
do Brasil**
CERTIDÃO DE ACERVO TÉCNICO COM ATESTADO

Resolução Nº 93 de 07 de Novembro de 2014

CERTIDÃO DE ACERVO TÉCNICO COM ATESTADO
Nº 0000000767783

20220000767783

Validade: Indeterminada

CERTIFICAMOS, para os devidos fins, que consta em nossos arquivos o registro de Acervo referente ao(s) Registro(s) de Responsabilidade Técnica - RRTs abaixo discriminado(s):

DADOS DO PROFISSIONAL

Profissional: MARCOS PAULO GOMES PAIXÃO

Título do Profissional: Arquiteto(a) e Urbanista

Data de obtenção do título: 18/03/2019

Registro Nacional: 00A1667076

Data de Registro: 11/04/2019

Validade: Indefinida

ANOTAÇÃO DE CURSO

- Nenhum curso anotado.

DADOS DOS REGISTROS DE RESPONSABILIDADE TÉCNICA-RRT

Número do RRT: 12263841

Tipo do RRT: RRT SIMPLES

Registrado em: 12/08/2022

Forma de registro: INICIAL

Participação Técnica: INDIVIDUAL

Descrição:

execução de obra para construção da área comercial

 Empresa contratada: FENIX SERVIÇOS DE PORTARIA E CONSERVAÇÃO LTDA
 CNPJ: 38.714.038/0001-07

DADOS DO CONTRATO

 Contratante: DIFERENCIAL CONSULTORIA E ASSESSORIA SIMPLES LTDA
 CPF/CNPJ: 16811485000133

RUA Claude Debussy

Nº 118

Complemento:

Cidade: Manaus

Bairro: Parque 10 de Novembro

UF: AM

CEP: 69054736

Contrato:

Celebrado em 22/07/2022

Valor do contrato: R\$ 740.000,00

Tipo do Contratante:

Data de Início: 10/08/2022

Data de Fim: 2022-09-12

ATIVIDADE TÉCNICA REALIZADA

2.1.1 - Execução de obra , 850 m²; 2.1.5 - Execução de adequação de acessibilidade , 850 m²; 2.2.2 - Execução de estrutura de concreto , 850 m²; 2.2.4 - Execução de estrutura metálica , 950 m²; 2.3.2 - Execução de instalações de luminotecnica , 850 m²; 2.3.5 - Execução de instalações de ventilação, exaustão e climatização , 850 m²; 2.3.5 - Execução de instalações de ventilação, exaustão e climatização , 150 m²; 2.4.1 - Execução de obra de interiores , 150 m²; 2.4.3 - Execução de mobiliário , 150 m²; 2.5.1 - Execução de instalações hidrossanitárias prediais , 850 m²; 2.5.11 - Execução de cabeamento estruturado, automação e lógica em edifícios , 850 m²; 2.5.2 - Execução de instalações prediais de águas pluviais , 850 m²; 2.5.3 - Execução de instalações prediais de gás canalizado , 50 m²; 2.5.5 - Execução de instalações prediais de prevenção e combate a incêndio , 850 m²; 2.5.6 - Execução de sistemas prediais de proteção contra incêndios e catástrofes , 850 m²; 2.5.7 - Execução de instalações elétricas prediais de baixa tensão , 850 m²; 2.5.8 - Execução de instalações telefônicas prediais , 850 m²; 2.6.1 - Execução de obra de arquitetura paisagística

**Conselho de Arquitetura e Urbanismo
do Brasil**
CERTIDÃO DE ACERVO TÉCNICO COM ATESTADO

Resolução Nº 93 de 07 de Novembro de 2014

CERTIDÃO DE ACERVO TÉCNICO COM ATESTADO
Nº 0000000767783

20220000767783

, 100 m²; 2.7.4 - Implantação de sistema especializado de tráfego e trânsito de veículos e sistemas de estacionamento , 850 m²;
2.8.1 - Execução de terraplenagem, drenagem e pavimentação , 450 m²; 2.8.1 - Execução de terraplenagem, drenagem e
pavimentação , 200 m²; 2.8.1 - Execução de terraplenagem, drenagem e pavimentação , 850 m²;

ENDEREÇO DA OBRA/SERVIÇO

RUA GRAVATAÍ

Nº 24

Complemento:

Cidade: MANAUS

Bairro: CIDADE NOVA

UF: AM

CEP: 69095501

Coordenadas Geográficas:

DESCRIÇÃO

CERTIDÃO DE ACERVO TÉCNICO COM ATESTADO

INFORMAÇÕES IMPORTANTES

- Esta certidão perderá a validade e será anulada, caso ocorra alterações das informações constantes do Atestado registrado ou do RRT vinculado ou caso sejam constatadas que são inverídicas as informações constantes do RRT, do atestado ou do requerimento da certidão.
- Certificamos que se encontra vinculado à presente CAT o atestado apresentado em cumprimento à Lei nº 8.666/93, expedido pela pessoa jurídica contratante, a quem cabe a responsabilidade pela veracidade e exatidão das informações nele constantes. É de responsabilidade deste Conselho a verificação da atividade profissional em conformidade com a Lei nº 12.378/2010 e Resoluções do Conselho de Arquitetura e Urbanismo do Brasil (CAU/BR)
- A Certidão de Acervo Técnico (CAT) à qual o atestado está vinculado constituirá prova da capacidade técnico-profissional da pessoa jurídica somente se o responsável técnico indicado estiver ou venha a ser integrado ao seu quadro técnico por meio de declaração entregue no momento da habilitação ou da entrega das propostas
- Certificamos, ainda, que nos termos do artigo 2º da Lei nº 12.378/2010 e artigos 2º e 3º da Resolução nº 21/2012-CAU/BR, esta Certidão é válida somente para os serviços condizentes com as atribuições profissionais acima discriminadas
- Em conformidade com o que determina o Art. 45 da Lei 12.378, toda realização de trabalho de competência privativa ou de atuação compartilhadas com outras profissões regulamentadas será objeto de Registro de Responsabilidade Técnica - RRT
- Válida em todo o território nacional.

Certidão nº 767783/2022

Expedida em 10/01/2023 12:01:00, MANAUS/AM, CAU/AM

Chave de Impressão: WW4W9Z71Z7AB221AW5Z7

ATESTADO DE CAPACIDADE TÉCNICA

Atestamos com o intuito de comprovar a realização da execução da obra para fins de emissão de Certidão de Acervo Técnico com Atestado - CAT-A (Art. 12, Resolução nº 93, CAU/BR), que a empresa **FENIX SERVIÇOS DE PORTARIA E CONSERVAÇÃO LTDA - CNPJ: 38.714.038/0001-07 PJ 54547-1** Sediada a AV. DJALMA BATISTA, 284, SALA 01, NOSSA SENHORA DAS GRAÇAS, Cep: 69.053-000 MANAUS/AM, através do responsável técnico o Arquiteto e Urbanista **MARCOS PAULO GOMES PAIXÃO, RN: A166707-6** prestou a **DIFERENCIAL CONSULTORIA E ASSESSORIA SIMPLES LTDA, CNPJ: 16.811.485/0001-33**, situada na Rua CLAUDE DEBUSSY, 119, PARQUE 10 DE NOVEMBRO CEP: 69.054-736 Manaus/AM o serviço de **EXECUÇÃO DE UMA OBRA**, os serviços abaixo relacionados, de forma satisfatória, com as seguintes características: área construída de 850,00 m²

DADOS DO CONTRATO:

Valor do contrato: R\$ 740.000,00 (Setecentos e Quarenta mil reais)

Período de realização dos serviços:

Data de início: **10/agosto/2022.** Data de fim: **11/setembro/2022.**

DADOS DA OBRA/SERVIÇO

Local de realização dos serviços: **(Rua Agravataí, nº 24, Bairro Cidade nova MANAUS/AMAZONAS).**

DESCRIÇÃO DAS ATIVIDADES TÉCNICAS

SERVIÇOS			
ITEM	DESCRIÇÃO	UNID	QUANTIDADE
01	EXECUÇÃO DE ADEQUAÇÃO DE ACESSIBILIDADE	M ²	850,00
02	EXECUÇÃO DE TERRAPLENAGEM	M ²	450,00
03	EXECUÇÃO DE DRENAGEM	M ²	850,00
04	EXECUÇÃO DE PAVIMENTAÇÃO	M ²	200,00
05	EXECUÇÃO DE OBRA DE ARQUITETURA PAISAGÍSTICA	M ²	100,00
06	EXECUÇÃO DE CABEAMENTO ESTRUTURADO, AUTOMAÇÃO E LÓGICA EM EDIFÍCIOS	M ²	850,00
07	EXECUÇÃO DE INSTALAÇÕES TELEFÔNICAS PREDIAIS	M ²	850,00



08	EXECUÇÃO DE INSTALAÇÕES ELÉTRICAS PREDIAIS DE BAIXA TENSÃO	M²	850,00
09	EXECUÇÃO DE SISTEMAS PREDIAIS DE PROTEÇÃO CONTRA INCÊNDIO E CATÁSTROFES	M²	850,00
10	EXECUÇÃO DE INSTALAÇÕES PREDIAIS DE PREVENÇÃO E COMBATE A INCÊNDIO	M²	850,00
11	EXECUÇÃO DE INSTALAÇÃO PREDIAIS DE ÁGUAS PLUVIAIS	M²	850,00
12	EXECUÇÃO DE INSTALAÇÕES HIDROSSANITÁRIAS PREDIAIS	M²	850,00
13	EXECUÇÃO DE MOBILIÁRIO	M²	150,00
14	EXECUÇÃO DE OBRA DE INTERIORES	M²	150,00
15	EXECUÇÃO DE INSTALAÇÕES DE VENTILAÇÃO, EXAUSTÃO E CLIMATIZAÇÃO	M²	850,00
16	EXECUÇÃO DE INSTALAÇÕES DE VENTILAÇÃO, EXAUSTÃO E CLIMATIZAÇÃO	M²	150,00
17	EXECUÇÃO DE INSTALAÇÕES DE LUMINOTÉCNICA	M²	850,00
18	EXECUÇÃO DE ESTRUTURA METÁLICA	M²	950,00
19	EXECUÇÃO DE ESTRUTURA DE CONCRETO	M²	850,00
20	EXECUÇÃO DA OBRA	M²	850,00
21	EXECUÇÃO DE COMUNICAÇÃO VISUAL PARA EDIFICAÇÕES	UN	1,0
22	EXECUÇÃO DE INSTALAÇÕES PREDIAIS DE GÁS CANALIZADO	M²	50,00
23	IMPLANTAÇÃO DE SISTEMA ESPECIALIZADO DE TRAFEGO E TRANSITO DE VEICULOS E SISTEMAS DE ESTACIONAMENTOS	M²	850,00

Item	Descrição	Und	Quant.
1	ADMINISTRAÇÃO E GERENCIAMENTO DA OBRA		
1.1	REGISTRO DE ART/RRT JUNTO AO CREA - EXECUÇÃO DE OBRA/SERVIÇO - OBRAS ACIMA DE R\$ 15.000,00	UND	2
1.2	ENCARREGADO GERAL DE OBRAS COM ENCARGOS COMPLEMENTARES	MES	2
1.3	AUXILIAR TÉCNICO / ASSISTENTE DE ENGENHARIA COM ENCARGOS COMPLEMENTARES	MES	2
1.4	ARQUITETO JUNIOR COM ENCARGOS COMPLEMENTARES	MES	2
2	PLACA E ISOLAMENTO DA OBRA		
2.1	TAPUME COM TELHA METÁLICA. AF_05/2018	m ²	60
2.1	PLACA DE OBRA EM CHAPA DE AÇO GALVANIZADO	m ²	4
3	PAREDES E PAINÉIS		
3.1	ALVENARIAS		
3.1.1	CONCRETO FCK = 20MPA, TRAÇO 1:2,7:3 (EM MASSA SECA DE CIMENTO/ AREIA MÉDIA/ BRITA 1) - PREPARO MECÂNICO COM BETONEIRA 400 L. AF_05/2021	m ³	2,3
3.1.1	ESCAVAÇÃO MANUAL DE VALA COM PROFUNDIDADE MENOR OU IGUAL A 1,30 M. AF_02/2021	m ³	3,3
3.1.2	LANÇAMENTO COM USO DE BALDES, ADENSAMENTO E ACABAMENTO DE CONCRETO EM ESTRUTURAS. AF_02/2022	m ³	2,3
3.1.3	ARMAÇÃO DE BLOCO, VIGA BALDRAME OU SAPATA UTILIZANDO AÇO CA-50 DE 12,5 MM - MONTAGEM. AF_06/2017	KG	589,35
3.1.4	ARMAÇÃO DE BLOCO, VIGA BALDRAME E SAPATA UTILIZANDO AÇO CA-60 DE 5 MM - MONTAGEM. AF_06/2017	KG	102,53
3.2.1	CONCRETO FCK = 20MPA, TRAÇO 1:2,7:3 (EM MASSA SECA DE CIMENTO/ AREIA MÉDIA/ BRITA 1) - PREPARO MECÂNICO COM BETONEIRA 400 L. AF_05/2021	m ³	4,3
3.2.1	PAREDE COM PLACAS DE GESSO ACARTONADO (DRYWALL), PARA USO INTERNO, COM DUAS FACES SIMPLES E ESTRUTURA METÁLICA COM GUIAS SIMPLES, SEM VÃOS. AF_06/2017_P	m ²	94,5
3.2.2	LANÇAMENTO COM USO DE BALDES, ADENSAMENTO E ACABAMENTO DE CONCRETO EM ESTRUTURAS. AF_02/2022	m ³	4,3
3.2.4	PAREDE COM PLACAS DE GESSO ACARTONADO (DRYWALL) RESISTENTE A UMIDADE (RU), COM DUAS FACES SIMPLES E ESTRUTURA METÁLICA COM GUIAS SIMPLES, SEM VÃOS.	m ²	12,2
3.3.3	ARMAÇÃO DE BLOCO, VIGA BALDRAME OU SAPATA UTILIZANDO AÇO CA-50 DE 10 MM - MONTAGEM. AF_06/2017	KG	962,52
3.3.5	ARMAÇÃO DE BLOCO, VIGA BALDRAME E SAPATA UTILIZANDO AÇO CA-60 DE 5 MM - MONTAGEM. AF_06/2017	KG	800,8
3.3.5	INSTALAÇÃO DE ISOLAMENTO COM LÃ DE ROCHA EM PAREDES DRYWALL. AF_06/2017	m ²	120
3.3.6	FABRICAÇÃO, MONTAGEM E DESMONTAGEM DE FÓRMA PARA VIGA BALDRAME, EM MADEIRA SERRADA, E=25 MM, 2 UTILIZAÇÕES. AF_06/2017	m ²	38,55
3.3.7	ARMAÇÃO DE BLOCO, VIGA BALDRAME OU SAPATA UTILIZANDO AÇO CA-50 DE 12,5 MM - MONTAGEM. AF_06/2017	KG	1502,28
3.4	PILAR EM CONCRETO ARMADO		



3.4.1	CONCRETO FCK = 20MPA, TRAÇO 1:2,7:3 (EM MASSA SECA DE CIMENTO/ AREIA MÉDIA/ BRITA 1) - PREPARO MECÂNICO COM BETONEIRA 400 L. AF_05/2021	m³	1,59
3.4.2	LANÇAMENTO COM USO DE BALDES, ADENSAMENTO E ACABAMENTO DE CONCRETO EM ESTRUTURAS. AF_02/2022	m³	1,59
3.4.3	ARMAÇÃO DE PILAR OU VIGA DE UMA ESTRUTURA CONVENCIONAL DE CONCRETO ARMADO EM UMA EDIFICAÇÃO TÉRREA OU SOBRADO UTILIZANDO AÇO CA-50 DE 12,5 MM - MONTAGEM. AF_12/2015	KG	961,46
3.4.4	ARMAÇÃO DE BLOCO, VIGA BALDRAME OU SAPATA UTILIZANDO AÇO CA-50 DE 6,3 MM - MONTAGEM. AF_06/2017	KG	275,45
3.4.5	FABRICAÇÃO, MONTAGEM E DESMONTAGEM DE FÔRMA PARA VIGA BALDRAME, EM MADEIRA SERRADA, E=25 MM, 2 UTILIZAÇÕES. AF_06/2017	m²	14,5
3.5	VIGAS DE AMARRAÇÃO EM CONCRETO ARMADO		
3.5.1	CONCRETO FCK = 20MPA, TRAÇO 1:2,7:3 (EM MASSA SECA DE CIMENTO/ AREIA MÉDIA/ BRITA 1) - PREPARO MECÂNICO COM BETONEIRA 400 L. AF_05/2021	m³	1
3.5.2	LANÇAMENTO COM USO DE BALDES, ADENSAMENTO E ACABAMENTO DE CONCRETO EM ESTRUTURAS. AF_02/2022	m³	1
3.5.3	ARMAÇÃO DE PILAR OU VIGA DE UMA ESTRUTURA CONVENCIONAL DE CONCRETO ARMADO EM UMA EDIFICAÇÃO TÉRREA OU SOBRADO UTILIZANDO AÇO CA-50 DE 10,0 MM - MONTAGEM. AF_12/2015	KG	1
3.5.4	ARMAÇÃO DE PILAR OU VIGA DE UMA ESTRUTURA CONVENCIONAL DE CONCRETO ARMADO EM UMA EDIFICAÇÃO TÉRREA OU SOBRADO UTILIZANDO AÇO CA-50 DE 12,5 MM - MONTAGEM. AF_12/2015	KG	1
3.5.5	ARMAÇÃO DE PILAR OU VIGA DE UMA ESTRUTURA CONVENCIONAL DE CONCRETO ARMADO EM UMA EDIFICAÇÃO TÉRREA OU SOBRADO UTILIZANDO AÇO CA-60 DE 5,0 MM - MONTAGEM. AF_12/2015	KG	1
3.5.6	MONTAGEM E DESMONTAGEM DE FÔRMA DE VIGA, ESCORAMENTO COM GARFO DE MADEIRA, PÊ-DIREITO SIMPLES, EM CHAPA DE MADEIRA RESINADA, 4 UTILIZAÇÕES. AF_09/2020	m²	1
3.6	LAJES EM CONCRETO ARMADO		
3.6.1	LAJE TRELIÇADA COM PREENCHIMENTO EM BLOCOS EPS 7CM CONFORME DETALHE DE PROJETO. (CONCRETO DO CAPEAMENTO e=5CM E ARMAÇÕES PREVISTAS EM ITEM ESPECÍFICO). ARMAÇÃO DO CAPEAMENTO EM TELA Q-92 (malha 15x15cm, D=4,2mm)	m²	72,5
3.6.3	LANÇAMENTO COM USO DE BOMBA, ADENSAMENTO E ACABAMENTO DE CONCRETO EM ESTRUTURAS. AF_02/2022	m³	9,5
3.6.3	CONCRETO FCK = 30MPA, TRAÇO 1:2,1:2,5 (EM MASSA SECA DE CIMENTO/ AREIA MÉDIA/ BRITA 1) - PREPARO MECÂNICO COM BETONEIRA 600 L. AF_05/2021	m³	9,5
3.6.4	ARMAÇÃO EM TELA DE AÇO SOLDADA NERVURADA Q-92, AÇO CA-60, 4,2MM, MALHA 15X15CM	m²	72,5
3.6.5	FABRICAÇÃO E INSTALAÇÃO DE TESOURA INTEIRA EM AÇO, VÃO DE 12 M, PARA TELHA ONDULADA DE FIBROCIMENTO, METÁLICA, PLÁSTICA OU TERMOACÚSTICA, INCLUSO IÇAMENTO. AF_12/2015	UN	1
3.6.6	(92258) - INSTALAÇÃO DE TESOURA (INTEIRA OU MEIA), EM AÇO, PARA VÃOS MAIORES OU IGUAIS A 15,0 M E MENORES QUE 20,0 M, INCLUSO IÇAMENTO. AF_07/2022	M	18



4 ESQUADRIAS METÁLICAS E VIDROS			
4.1.2	PAREDE VEDAÇÃO COM SISTEMA CONSTRUTIVO ICF - 12CM DE ESPESSURA	M²	26
4.1.3	ALVENARIA ESTRUTURAL DE BLOCOS CERÂMICOS 14X19X39, (ESPESSURA DE 14 CM), PARA PAREDES COM ÁREA LÍQUIDA MENOR QUE 6M², COM VÃOS, UTILIZANDO COLHER DE PEDREIRO E ARGAMASSA DE ASSENTAMENTO COM PREPARO EM BETONEIRA. AF_12/2014	m²	100
4.2.1	CHAPISCO APLICADO EM ALVENARIAS E ESTRUTURAS DE CONCRETO INTERNAS, COM COLHER DE PEDREIRO. ARGAMASSA TRAÇO 1:3 COM PREPARO EM BETONEIRA 400L. AF_06/2014	m²	456,56
4.2.4	MASSA ÚNICA, PARA RECEBIMENTO DE PINTURA, EM ARGAMASSA TRAÇO 1:6, PREPARO MECÂNICO COM BETONEIRA 400L, APLICADA MANUALMENTE EM FACES INTERNAS DE PAREDES, ESPESSURA DE 20MM, COM EXECUÇÃO DE TALISCAS. ARGAMASSA COM PLASTIFICANTE	m²	145,8
4.2.6	APLICAÇÃO MANUAL DE GESSO SARRAFEADO (COM TALISCAS) EM PAREDES DE AMBIENTES DE ÁREA ENTRE 5M² E 10M², ESPESSURA DE 1,0CM. AF_06/2014	m²	477,7
4.3	JANELAS BLINDEX - INSTALAÇÃO DE VIDRO TEMPERADO, E = 8 MM, ENCAIXADO EM PERFIL U. AF_01/2021_P	m²	8,5
4.4	KIT DE PORTA DE MADEIRA PARA PINTURA, SEMI-OCA (LEVE OU MÉDIA), PADRÃO MÉDIO, 90X210CM, ESPESSURA DE 3,5CM, ITENS INCLUSOS: DOBRADIÇAS, MONTAGEM E INSTALAÇÃO DO BATENTE, FECHADURA COM EXECUÇÃO DO FURO - FORNECIMENTO E INSTALAÇÃO. AF_12/2019	UN	4
4.5	KIT DE PORTA DE MADEIRA FRISADA, SEMI-OCA (LEVE OU MÉDIA), PADRÃO MÉDIO, 70X210CM, ESPESSURA DE 3CM, ITENS INCLUSOS: DOBRADIÇAS, MONTAGEM E INSTALAÇÃO DE BATENTE, FECHADURA COM EXECUÇÃO DO FURO - FORNECIMENTO E INSTALAÇÃO. AF_12/2019	UN	1
5 PINTURA			
5.6	ESCADA TIPO MARINHEIRO EM TUBO AÇO GALVANIZADO 1 1/2" 5 DEGRAUS	M	6,8
5.7	GUARDA-CORPO DE AÇO GALVANIZADO DE 1,10M, MONTANTES TUBULARES DE 1.1/4" ESPAÇADOS DE 1,20M, TRAVESSA SUPERIOR DE 1.1/2", GRADIL FORMADO POR TUBOS HORIZONTAIS DE 1" E VERTICAIS DE 3/4", FIXADO COM CHUMBADOR MECÂNICO. AF_04/2019_P	M	12
5.7	FORNECIMENTO E FABRICAÇÃO DE ESCADA METALICA, COM DETALHES VAZADOS	m³	2,5
5.8	ESCADA - CORRIMÃO SIMPLES, DIÂMETRO EXTERNO = 1 1/2", EM ALUMÍNIO. AF_04/2019_P	M	15
5.9	PORTA DE CORRER DE ALUMÍNIO, COM DUAS FOLHAS PARA VIDRO, INCLUSO VIDRO LISO INCOLOR, FECHADURA E PUXADOR, SEM ALIZAR. AF_12/2019	m²	20
6.1	PINTURA COM TINTA ACRÍLICA DE ACABAMENTO PULVERIZADA SOBRE SUPERFÍCIES METÁLICAS, EXECUTADO EM OBRA (2 DEMÃO). AF_01/2020_P	m²	278,89
6.2	APLICAÇÃO DE FUNDO SELADOR ACRÍLICO EM TETO, UMA DEMÃO. AF_06/2014	m²	765,65
6.3	TEXTURA ACRÍLICA, APLICAÇÃO MANUAL EM TETO, UMA DEMÃO. AF_09/2016	m²	55
6.4	APLICAÇÃO E LIXAMENTO DE MASSA LÁTEX EM PAREDES, DUAS DEMÃOS. AF_06/2014	m²	765,65



12:01:00

vinculado à Certidão De Acervo Técnico Com Atestado nº 767783, emitida em 10/01/20



6.5	PINTURA COM TINTA ACRÍLICA DE ACABAMENTO PULVERIZADA SOBRE SUPERFÍCIES METÁLICAS (EXCETO PERFIL) EXECUTADO EM OBRA (02 DEMÃOS). AF_01/2020_P	m²	765,65
7	ACABAMENTOS INTERNO		
7.1	REVESTIMENTO CERAMICO		
7.1.1	CONTRAPISO EM ARGAMASSA TRAÇO 1:4 (CIMENTO E AREIA), PREPARO MANUAL, APLICADO EM ÁREAS SECAS SOBRE LAJE, ADERIDO, ACABAMENTO NÃO REFORÇADO, ESPESSURA 2CM. AF_07/2021	m²	17,8
7.1.1	IMPERMEABILIZAÇÃO DE SUPERFÍCIE COM ARGAMASSA POLIMÉRICA / MEMBRANA ACRÍLICA, 3 DEMÃOS. AF_06/2018	m²	20,2
7.1.2	REVESTIMENTO CERÂMICO PARA PISO COM PLACAS TIPO PORCELANATO DE DIMENSÕES 45X45 CM APLICADA EM AMBIENTES DE ÁREA MAIOR QUE 10 M², INCLUSO REJUNTE. AF_06/2014	m²	87,5
7.1.3	RODAPE CERAMICO DE 7CM DE ALTURA COM PLACAS TIPO ESMALTADA EXTRA DE DIMENSÕES 45X45CM. AF_06/2014	M	85
7.2	FORRO		
7.2.1	FORRO EM DRYWALL, PARA AMBIENTES COMERCIAIS, INCLUSIVE ESTRUTURA DE FIXAÇÃO. AF_05/2017_P	m²	118,5
7.2.2	ACABAMENTOS PARA FORRO (SANCA DE GESSO MONTADA NA OBRA). AF_05/2017_P	m²	121,65
8	LOUÇAS E METAIS		
8.1	BANCADA GRANITO CINZA 150 X 60 CM, COM CUBA DE EMBUTIR DE AÇO, VÁLVULA AMERICANA EM METAL, SIFÃO FLEXÍVEL EM PVC, ENGATE FLEXÍVEL 30 CM, TORNEIRA CROMADA LONGA, DE PAREDE, 1/2"OU 3/4", PI COZINHA, PADRÃO POPULAR - FORNEC. E INSTALAÇÃO. AF_01/2020	UN	3
9	INSTALAÇÕES HIDRAULICAS E ESGOTO SANITARIO		
9.1	HIDRAULICAS TUBULAÇÕES		
9.1.1	TUBO, PVC, SOLDÁVEL, DN 25MM, INSTALADO EM RAMAL DE DISTRIBUIÇÃO DE ÁGUA - FORNECIMENTO E INSTALAÇÃO. AF_12/2014	M	150
9.1.2	TUBO, PVC, SOLDÁVEL, DN 32MM, INSTALADO EM RAMAL DE DISTRIBUIÇÃO DE ÁGUA - FORNECIMENTO E INSTALAÇÃO. AF_12/2014	M	60
9.1.3	TUBO, PVC, SOLDÁVEL, DN 40MM, INSTALADO EM PRUMADA DE ÁGUA - FORNECIMENTO E INSTALAÇÃO. AF_12/2014	M	15
9.1.4	TUBO, PVC, SOLDÁVEL, DN 50MM, INSTALADO EM PRUMADA DE ÁGUA - FORNECIMENTO E INSTALAÇÃO. AF_12/2014	M	15
9.1.5	TUBO, PVC, SOLDÁVEL, DN 60MM, INSTALADO EM PRUMADA DE ÁGUA - FORNECIMENTO E INSTALAÇÃO. AF_12/2014	M	15
9.1.6	PONTO DE CONSUMO TERMINAL DE ÁGUA QUENTE (SUBRAMAL) COM TUBULAÇÃO DE CPVC, DN 22 MM, INSTALADO EM RAMAL DE ÁGUA, INCLUSOS RASGO E CHUMBAMENTO EM ALVENARIA. AF_12/2014	UN	3
9.1.7	REGISTROS E VÁLVULAS		
9.1.7.1	REGISTRO DE PRESSÃO BRUTO, LATÃO, ROSCÁVEL, 3/4", COM ACABAMENTO E CANOPLA CROMADOS - FORNECIMENTO E INSTALAÇÃO. AF_08/2021	UN	3
9.1.7.2	REGISTRO DE GAVETA BRUTO, LATÃO, ROSCAVEL, 1 1/4", COM ACABAMENTO E CANOPLA CROMADOS - FORNECIMENTO E INSTALAÇÃO.	UN	4



	AF_08/2021		
9.1.7.3	REGISTRO DE GAVETA BRUTO, LATAO, ROSCAVEL, 1", COM ACABAMENTO E CANDPLA CROMADOS - FORNECIMENTO E INSTALAÇÃO. AF_08/2021	UN	3
9.1.7.4	REGISTRO DE GAVETA BRUTO, LATAO, ROSCAVEL, 2 1/2" - FORNECIMENTO E INSTALAÇÃO. AF_08/2021	UN	1
9.1.7.5	REGISTRO DE ESFERA, PVC, SOLDÁVEL, COM VOLANTE, DN 20 MM - FORNECIMENTO E INSTALAÇÃO. AF_08/2021	UN	1
9.1.7.6	REGISTRO DE ESFERA, PVC, SOLDÁVEL, COM VOLANTE, DN 25 MM - FORNECIMENTO E INSTALAÇÃO. AF_08/2021	UN	5
9.1.7.7	REGISTRO DE ESFERA, PVC, SOLDÁVEL, COM VOLANTE, DN 32 MM - FORNECIMENTO E INSTALAÇÃO. AF_08/2021	UN	5
9.1.7.8	REGISTRO DE GAVETA BRUTO, LATAO, ROSCAVEL, 3/4" - FORNECIMENTO E INSTALAÇÃO. AF_08/2021	UN	1
9.1.7.9	VÁLVULA DE RETENÇÃO HORIZONTAL, DE BRONZE, ROSCAVEL, 3/4" - FORNECIMENTO E INSTALAÇÃO. AF_08/2021	UN	1
9.1.7.10	VÁLVULA DE DESCARGA METÁLICA, BASE 1 1/4", ACABAMENTO METALICO CROMADO - FORNECIMENTO E INSTALAÇÃO. AF_08/2021	UN	4
9.2	ESGOTO SANITARIO		
9.2.1	VASO SANITÁRIO SIFONADO COM CAIXA ACOPLADA LOUÇA BRANCA - REF LINHA VOGUE PLUS CONFORTO. P.515.17 CDC.01F.17 - FORNECIMENTO E INSTALAÇÃO.	UN	1
9.2.2	MICTÓRIO SIFONADO LOUÇA BRANCA PARA ENTRADA DE AGUA EMBUTIDA -PADRÃO ALTO -FORNECIMENTO E INSTALAÇÃO. AF_01/2020	UN	1
9.2.3	TUBULAÇÃO, CAIXAS E RALOS		
9.2.3.1	TUBO PVC, SERIE NORMAL, ESGOTO PREDIAL, DN 40 MM, FORNECIDO E INSTALADO EM RAMAL DE DESCARGA OU RAMAL DE ESGOTO SANITARIO. AF_12/2014	M	40,55
9.2.3.2	TUBO PVC, SERIE NORMAL, ESGOTO PREDIAL, DN 50 MM, FORNECIDO E INSTALADO EM RAMAL DE DESCARGA OU RAMAL DE ESGOTO SANITARIO. AF_12/2014	M	60,5
9.2.3.3	TUBO PVC, SERIE NORMAL, ESGOTO PREDIAL, DN 100 MM, FORNECIDO E INSTALADO EM RAMAL DE DESCARGA OU RAMAL DE ESGOTO SANITARIO. AF_12/2014	M	95,5
9.3	DRENOS DO SISTEMA DE REFRIGERAÇÃO		
9.3.1	DRENOS DA PRUMADA E DISTRIBUIÇÃO (0,40 mm), COM TUBO PVC DE ESGOTO, DN 40 MM, INCLUSIVE CONEXÕES. AF_07/2021	M	45,5
9.4	RESERVATORIOS E AUTOMAÇÃO		
9.4.1	CAIXA D'ÁGUA EM POLIETILENO, 8000 LITROS - FORNECIMENTO E INSTALAÇÃO.	UN	1
9.4.2	ADAPTADOR COM FLANGE E ANEL DE VEDAÇÃO, PVC, SOLDÁVEL, DN 25 MM X 3/4 , INSTALADO EM RESERVAÇÃO DE ÁGUA DE EDIFICAÇÃO QUE POSSUA RESERVATÓRIO DE FIBRA/FIBROCIMENTO FORNECIMENTO E INSTALAÇÃO. AF_06/2016	UN	6
9.4.3	ADAPTADOR COM FLANGES LIVRES, PVC, SOLDÁVEL, DN 75 MM X 2 1/2 , INSTALADO EM RESERVAÇÃO DE ÁGUA DE EDIFICAÇÃO QUE POSSUA RESERVATÓRIO DE FIBRA/FIBROCIMENTO FORNECIMENTO E INSTALAÇÃO. AF_06/2016	UN	3

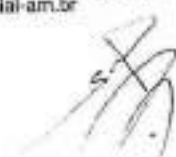

9.4.4	ADAPTADOR COM FLANGE E ANEL DE VEDAÇÃO, PVC, SOLDÁVEL, DN 32 MM X 1, INSTALADO EM RESERVAÇÃO DE ÁGUA DE EDIFICAÇÃO QUE POSSUA RESERVATÓRIO DE FIBRA/FIBROCIMENTO FORNECIMENTO E INSTALAÇÃO. AF_08/2016	UN	3
9.4.5	TORNEIRA DE BOIA PARA CAIXA D'ÁGUA, ROSCÁVEL, 3/4" - FORNECIMENTO E INSTALAÇÃO. AF_08/2021	UN	2
9.4.6	CHAVE DE BOIA AUTOMÁTICA SUPERIOR/INFERIOR 15A/250V - FORNECIMENTO E INSTALAÇÃO. AF_12/2020	UN	1
10	INSTALAÇÕES ELETRICAS		
10.1	PONTO DE ILUMINAÇÃO E TOMADA, RESIDENCIAL, INCLUINDO INTERRUPTOR PARALELO E TOMADA 10A,20A/250V, CAIXA ELÉTRICA, ELETRODUTO, CABO, RASGO, QUEBRA E CHUMBAMENTO (EXCLUINDO LUMINÁRIA E LÂMPADA). AF_01/2016	UN	59
10.2	LUMINÁRIA ARANDELA TIPO TARTARUGA, DE SOBREPOR, COM 1 LÂMPADA LED DE 6 W, SEM REATOR - FORNECIMENTO E INSTALAÇÃO. AF_02/2020	UN	8
10.2	PONTO DE UTILIZAÇÃO DE EQUIPAMENTOS ELETRICOS, RESIDENCIAL, INCLUINDO SUPORTE E PLACA, CAIXA ELÉTRICA, ELETRODUTO, CABO, RASGO, QUEBRA E CHUMBAMENTO. AF_01/2016	UN	18
10.3	LUMINÁRIA TIPO SPOT, DE SOBREPOR, COM 2 LÂMPADAS FLUORESCENTES DE 15 W, SEM REATOR - FORNECIMENTO E INSTALAÇÃO. AF_02/2020	UN	4
10.3	TOMADA ALTA DE EMBUTIR (1 MÓDULO), 2P+T 20 A, INCLUINDO SUPORTE E PLACA - FORNECIMENTO E INSTALAÇÃO. AF_12/2015	UN	4
10.4	QUADRO DE DISTRIBUIÇÃO DE ENERGIA EM CHAPA DE AÇO GALVANIZADO, DE EMBUTIR, COM BARRAMENTO TRIFÁSICO, PARA 30 DISJUNTORES DIN 225A - FORNECIMENTO E INSTALAÇÃO. AF_10/2020	UN	1
10.4	LUMINÁRIA DE EMERGÊNCIA, COM 30 LÂMPADAS LED DE 2 W, SEM REATOR - FORNECIMENTO E INSTALAÇÃO. AF_02/2020	UN	16
10.5	DISJUNTORES, BARRAMENTO, ATERRAMENTO - FORNECIMENTO E INSTALAÇÃO. AF_10/2020	UN	1
10.5	LUMINARIA INDUSTRIAL SOBREPOR C/REFLETOR BRILHANTE 2x110W HO	UN	4
10.6	SUPORTE PARA ELETROCALHA LISA OU PERFURADA EM AÇO GALVANIZADO, LARGURA 200 OU 400 MM E ALTURA 50 MM, ESPAÇADO A CADA 1,5 M, EM PERFILADO DE SEÇÃO 38X76 MM, POR METRO DE ELETROCALHA FIXADA. AF_07/2017	M	60
10.7	ELETROCALHA LISA TIPO "U" 75X50mm CHAPA 20 SEM TAMPA	M	80
10.8	QUADRO DE MEDIÇÃO GERAL DE ENERGIA PARA BARRAMENTO BLINDADO - FORNECIMENTO E INSTALAÇÃO. AF_10/2020	UN	1
10.9	FRISO EM LED NA FACHADA, INCLUINDO CABEAMENTO, LUMINARIA	UN	8
11	COBERTURA		
11.1	(94216) - TELHAMENTO COM TELHA METÁLICA TRAPEZOIDAL E = 5 MM, COM ATÉ 2 ÁGUAS, INCLUSO IÇAMENTO.	m²	850,00



11.2	FABRICAÇÃO E INSTALAÇÃO DE ESTRUTURA PONTALETADA METÁLICA COM TRAMA CONFORME DETALHAMENTO DE PROJETO PARA TELHADOS COM ATÉ 2 ÁGUAS E PARA TELHA ONDULADA DE FIBROCIMENTO, INCLUSO TRANSPORTE VERTICAL. ÁREA DE COBERTURA EM TELHA DE FIBROCIMENTO ESPAÇAMENTO ENTRE TERÇAS 80CM	m²	850,00
11.3	CALHA EM CHAPA DE AÇO GALVANIZADO NÚMERO 24, DESENVOLVIMENTO DE 100 CM, INCLUSO TRANSPORTE VERTICAL. AF_07/2019	M	20
11.4	RUFO EM CHAPA DE AÇO GALVANIZADO NÚMERO 24, CORTE DE 25 CM, INCLUSO TRANSPORTE VERTICAL. AF_07/2019	M	50
11.5	CHAPIM (RUFO CAPA) EM AÇO GALVANIZADO, CORTE 33. AF_11/2020	M	50
12.2	COMPACTAÇÃO MECÂNICA DE SOLO PARA EXECUÇÃO DE RADIER, PISO DE CONCRETO OU LAJE SOBRE SOLO, COM COMPACTADOR DE SOLOS A PERCUSSÃO. AF_09/2021	m²	250,5
12.3	EXECUÇÃO DE PÁTIO/ESTACIONAMENTO EM PISO INTERTRAVADO, COM BLOCO 16 FACES DE 22 X 11 CM, ESPESSURA 10 CM. AF_12/2015	m²	250,5
12.5	CALÇADAS / MEIO FIO / SARJETA		
12.5	EXECUÇÃO DE PAVIMENTO EM PISO INTERTRAVADO, COM BLOCO PISOGRAMA DE 35 X 25 CM, ESPESSURA 8 CM. AF_12/2015	m²	13
12.5.1	ASSENTAMENTO DE GUIA (MEIO-FIO) EM TRECHO RETO, CONFECCIONADA EM CONCRETO PRÉ-FABRICADO, DIMENSÕES 100X15X13X20 CM (COMPRIMENTO X BASE INFERIOR X BASE SUPERIOR X ALTURA), PARA URBANIZAÇÃO INTERNA DE EMPREENDIMENTOS. AF_06/2016_P	M	20
12.5.2	EXECUÇÃO DE SARJETA DE CONCRETO USINADO, MOLDADA IN LOCO EM TRECHO CURVO, 45 CM BASE X 10 CM ALTURA. AF_06/2016	M	20
12.5.3	EXECUÇÃO DE PASSEIO (CALÇADA) OU PISO DE CONCRETO COM CONCRETO MOLDADO IN LOCO, USINADO, ACABAMENTO CONVENCIONAL, ESPESSURA 8 CM, ARMADO. AF_07/2016	m²	25,9
14	FACHADA		
14.1	PAINEL ALUM.COMP.(ACM)E=4MM 2CHPS PINT. NUCLEO POLIETILENO, FIXADOS EM PERFIL ALUMINIO	m²	10
14.2	INSTALAÇÃO DE VIDRO TEMPERADO, INCLUSO PORTA COM PUXADOR E FECHADURA E = 10 MM, ENCAIXADO EM PERFIL U. AF_01/2021_P	m²	20
14.3	PAINEL ALUM.COMP.(ACM)E=4MM 2CHPS PINT. NUCLEO POLIETILENO	m²	60
15	URBANIZAÇÃO - PAISAGISMOS		
15.2	PLANTIO DE PALMEIRA COM ALTURA DE MUDA MENOR OU IGUAL A 2,00 M. AF_05/2018	UN	5
17	CABEAMENTO E CPTV		
17.1	ELETRODUTO DE AÇO GALVANIZADO, CLASSE LEVE, DN 20MM (3/4), APARENTE, INSTALADO EM TETO – FORNECIMENTO E INSTALAÇÃO.	M	25,00
17.2	ELETRODUTO FLEXÍVEL CORRUGADO, PEAD, DN 63 (2"), PARA REDE ENTERRADA DE DISTRIBUIÇÃO DE ENERGIA ELÉTRICA- FORNECIMENTO E INSTALAÇÃO	M	10,00
17.3	PERFILADO PERFURADO 38X38MM, COM TAMPA, INCLUSO ACESSÓRIOS E FIXAÇÃO COM SUPORTE GANCHO – FORNECIMENTO E INSTALAÇÃO	M	90,00
17.4	SUPORTE MÃO FRANCESA EM AÇO, ABAS IGUAIS 40CM, CAPACIDADE MINIMA 70KG, BRANCO – FORNECIMENTO E INSTALAÇÃO	UN	60,00





17.5	PVH – TOMADA DE REDE RJ45 – FORNECIMENTO E INSTALAÇÃO (2 MÓDULOS) 4" X 2" (PLACA + SUPORTE + MÓDULO)	UN	50,00
17.6	PVH – TOMADA DE REDE RJ45 – FORNECIMENTO E INSTALAÇÃO.(2 MÓDULOS) 4" X 2" (PLACA + SUPORTE + MÓDULO)	UN	8,00
17.7	CABO ELETRONICO CATEGORIA 6, INSTALDO EM EDIFICAÇÃO COMERCIAL OU INSTITUCIONAL – FORNECIMENTO E INSTALAÇÃO	M	359,00
17.8	DIVISOR INTERNO ÓTICO FORNECIMENTO E INSTALAÇÃO – 12 FIBRAS	UN	1
17.9	MINI RACK DESMINTAVEL 12U X 400MM SEM FUNDO	UN	1
17.10	PATCH PANEL 24 PORTAS, CATEGORIA 6 – FORNECIMENTO E INSTALAÇÃO	UN	1
17.11	PATCH CORDS RJ45 CAT 5 4 PARES 1,5M	UN	24
17.12	SWITCH 24 PORTAS COM CAPACIDADE DE 10/100/1000 MBPS	UN	1
17.13	KIT VENTILAÇÃO PARA RACK COM 4 VENTILADORES E GUIA DE CABOS PADRÃO 19" – FORNECIMENTO E INSTALAÇÃO	UN	1
17.14	QUADRO DE DISTRIBUIÇÃO PARA TELEFONE N.3, 40X40X12CM EM CHAPA METALICA, DE EMBUTIR, SEM ACESSORIOS, PADRÃO TELEBRAS, FORNECIMENTO E INSTALAÇÃO	UN	1
18	SISTEMA FOTOVOLTAICO		
18.1	KIT MÓDULO FOTOVOLTAICO COM MICRO INVERSOR PARA ESTRUTURAS METÁLICAS 2,75KWP	UN	1
19	CLIMATIZAÇÃO		
19.1	AR CONDICIONADO SPLIT INVERTER, HI-WALL (PAREDE), 12000 BTU/H, CICLO FRIO – INTALAÇÃO, EXCLUSIVE EQUIPAMENTO	UN	2
19.2	AR CONDICIONADO SPLIT INVERTER, HI-WALL (PAREDE), 22000 BTU/H, CICLO FRIO – INTALAÇÃO, EXCLUSIVE EQUIPAMENTO	UN	6
20	SPDA		
20.1	ESCAVAÇÃO MANUAL DE VALA COM PROFUNDIDADE MENOR OU IGAUL A 1,30 M	m²	20,00
20.2	REATERRO MANUAL APILOADO COM SOQUETE	m²	30,00
20.3	UFAC – CORDOALHA DE COBRE NU 35 MM², NÃO ENTERRADA, SEM ISOLADOR – FORNECIMETNO E INSTALAÇÃO	M	10,00
20.4	CORDOALHA DE COBRE NU 50 MM², ENTERRADA, SEM ISOLADOR – FORNECIMENTO E INSTALAÇÃO	M	200,00
20.5	HASTE DE ATERRAMENTO 5/8 PARA SPDA – FORNECIMENTO E INSTALAÇÃO	UN	15,00
20.6	UFAC – GRAMPO METÁLICOESTRANHADO PARA HASTE DE ATERRAMENTO DE 5/8	UN	38,00
20.7	UFAC – ELETRODUTO RÍGIDO ROSCAVEL, PVC, DN 32 MM (1"), FIXADO COM ABRAÇADEIRA TIPO D CUNHA – FORNECIMENTO E INSTALAÇÃO	M	20,00
20.8	PRESILHA EM LATÃO FURO 7MM 35/50MM²	UN	5,00
20.9	UFAC – FIXADOR UNIVERSAL LATÃO ESTANHADO PARA CABOS 16A 70 MM² REF.5024, INCL. PARAFUSO SEXTAVADO M6X45MM, ARRUELA LISA 1/4", BUCHA N°6, REF. 5905, MARCA DE REF. TERMOTÉCNICA OU EQUIVALENTE TÉCNICO – FORNECIMENTO E INSTALAÇÃO	UN	8,00
20.10	CONECTOR PARAFUSO FENDIDO SPLIT-BOLT – PARA CABO DE 35MM² FORNECIMENTO E INSTALAÇÃO	UN	5,00
20.11	CAIXA DE INSPEÇÃO PARA ATERRAMENTO, CIRCULAR, EM POLIETILENO, DIAMENTRO INTERNO = 0,3 M, COM TAMPA DE FERRO COM ESCOTILHA, FORNECIMENTO E INSTALAÇÃO	UN	5,00

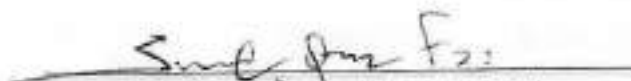

21	LIMPEZA FINAL DE OBRA		
21.1	LIMPEZA FINAL DA OBRA	m ²	890
21.2	CAIXA COLETORA DE ENTULHO	UND	15

Manaus, 30 de setembro de 2022.

DIFERENCIAL CONSULTORIA LTDA
CNPJ 16.811.485/0001-33
SAMUEL GOMES FARIAS
CPF:230.033.242-68
SOCIO - ADMINISTRADOR



12.01:00

O acesso neste ato registrado por emissão em 10/01/2023 12:01:00, e contém 13 folhas

vinculado à Certidão De Aprove Técnico Com Alestado nº 767783, emitida em 10/01/20



ANEXO XIV

DECLARAÇÃO DE ELABORAÇÃO INDEPENDENTE DE PROPOSTA

Ref.: Edital Tomada de Preços 01/2023

PROGRESSUS CONSTRUÇÃO E COMERCIO LTDA, inscrita no CNPJ/MF sob o nº **34.812.289/0001-65**, sediada na **AV MAJOR WILLIAMS, 367, SALA 05, CENTRO BOA VITA - RORAIMA**, por intermédio de seu representante legal o (a) Sr(a) **GUILHERME SOUZA DE ALMEIDA** portador da carteira de identidade nº e do CPF nº **017.013.752-06**, DECLARA, para fins de cumprimento do item 7.1.4. do edital Tomada de Preços nº 01/2023:

1. Que a proposta foi elaborada de forma independente, nos termos da Instrução Normativa SLTI/MP nº 02, de 16 de dezembro de 2009;
2. Que a proposta anexa foi elaborada de maneira independente pela Licitante, e o conteúdo da proposta não foi, no todo ou em parte, direta ou indiretamente, informado, discutido ou recebido de qualquer outro participante potencial ou de fato da (identificação da licitação), por qualquer outro meio ou por qualquer pessoa;
3. Que a intenção de apresentar a proposta anexa não foi informada a, discutido com ou recebido de qualquer outro participante potencial ou de fato da licitação atinente à Tomada de Preços referenciada, por qualquer meio ou por qualquer pessoa;
4. Que não tentou, por qualquer meio ou por qualquer pessoa, influir na decisão de qualquer outro participante potencial ou de fato da licitação atinente à Tomada de Preços em referência quanto a participar ou não da referida licitação;
5. Que o conteúdo da proposta anexa não será, no todo ou em parte, direta ou indiretamente, comunicado ou discutido com qualquer outro participante potencial ou de fato da licitação atinente à Tomada de Preços referenciada antes da adjudicação do objeto da referida licitação;
6. Que o conteúdo da proposta anexa não foi, no todo ou em parte, direta ou indiretamente, informado a, discutido com ou recebido de qualquer integrante da Comissão de Contratação antes da abertura oficial das PROPOSTAS; e
7. Que está plenamente ciente do teor e da extensão desta declaração e que detém plenos poderes e informações para firmá-la se responsabilizando pela execução do objeto no prazo do Edital e que os preços se referem a preços usuais de mercado.

Manaus – AM, 25 de setembro de 2023.

Atenciosamente,

GUILHERME SOUZA DE ALMEIDA:0170137520
6

Assinado de forma digital por
GUILHERME SOUZA DE
ALMEIDA:01701375206
Dados: 2023.09.25 14:44:34 -03'00'

PROGRESSUS CONSTRUCAO E COMERCIO LTDA
CNPJ: 34.812.289/0001-65
Assinatura do Representante Legal da empresa
GUILHERME SOUZA DE ALMEIDA
CPF: 017.013.752-06



ANEXO XVI

DECLARAÇÃO DE ELABORAÇÃO INDEPENDENTE DE PROPOSTA

Ref.: Edital Tomada de Preços 01/2023

PROGRESSUS CONSTRUÇÃO E COMERCIO LTDA, inscrita no CNPJ/MF sob o nº 34.812.289/0001-65, sediada na **AV MAJOR WILLIAMS, 367, SALA 05, CENTRO BOA VITA - RORAIMA**, por intermédio de seu representante legal o (a) Sr(a) **GUILHERME SOUZA DE ALMEIDA** portador da carteira de identidade nº e do CPF nº 017.013.752-06, **DECLARA**, para fins de cumprimento do item 7.1.1. do edital Tomada de Preços nº 01/2023:

1. Que a empresa cumpre os requisitos estabelecidos no artigo 3º da Lei Complementar nº 123, de 2006;
2. Que a empresa é considerada Microempresa – ME ou Empresa de Pequeno Porte – EPP apta a usufruir do tratamento favorecido estabelecido nos arts. 42 a 49 da Lei Complementar n. 123, de 2006.
3. Que a empresa goza do regime diferenciado e favorecido pela referida Lei Complementar, para fins de participação na Tomada de Preços nº 01/2023.

Atenciosamente,

Manaus – AM, 25 de setembro de 2023.

GUILHERME SOUZA DE ALMEIDA:0170137520

6

Assinado de forma digital por
GUILHERME SOUZA DE
ALMEIDA:01701375206
Dados: 2023.09.25 14:46:16 -03'00'

PROGRESSUS CONSTRUÇÃO E COMERCIO LTDA

CNPJ: 34.812.289/0001-65

Assinatura do Representante Legal da empresa

GUILHERME SOUZA DE ALMEIDA

CPF: 017.013.752-06



ANEXO XV

DECLARAÇÃO DE INEXISTÊNCIA DE FATO SUPERVENIENTE IMPEDITIVO DA HABILITAÇÃO

Ref.: Edital Tomada de Preços 01/2023

PROGRESSUS CONSTRUÇÃO E COMÉRCIO LTDA, inscrita no CNPJ/MF sob o nº **34.812.289/0001-65**, sediada na **AV MAJOR WILLIAMS, 367, SALA 05, CENTRO BOA VITA - RORAIMA**, por intermédio de seu representante legal o (a) Sr(a) , **GUILHERME SOUZA DE ALMEIDA** portador da carteira de identidade nº e do CPF nº **017.013.752-06** , **DECLARA**, para fins de cumprimento do item 7.1.3. do edital Tomada de Preços nº 01/2023:

1. Sob as penas da lei, de que até a data marcada para a entrega dos envelopes, inexistem fatos impeditivos para habilitação no presente processo licitatório e está ciente da obrigatoriedade de declarar ocorrências posteriores;
2. Que a empresa não está incurso em nenhum dos impedimentos elencados no Edital da licitação referenciada;
3. Que a empresa tem pleno conhecimento de todos os aspectos relativos à licitação em causa e concorda plenamente com as condições estabelecidas no Edital da licitação e seus anexos;

Manaus – AM, 25 de setembro de 2023.

Atenciosamente,

GUILHERME SOUZA DE ALMEIDA:01701375206

Assinado de forma digital por
GUILHERME SOUZA DE
ALMEIDA:01701375206
Dados: 2023.09.25 14:47:43 -03'00'

PROGRESSUS CONSTRUÇÃO E COMÉRCIO LTDA
CNPJ: 34.812.289/0001-65

Assinatura do Representante Legal da empresa
GUILHERME SOUZA DE ALMEIDA
CPF: 017.013.752-06



PROGRESSUS CONSTRUÇÃO

ANEXO XI

MODELO DE DECLARAÇÃO DE CUMPRIMENTO AO DISPOSTO NO INCISO XXXIII DO ART. 7º,
DA CONSTITUIÇÃO FEDERAL

Ref.: Edital Tomada de Preços 01/2023

PROGRESSUS CONSTRUÇÃO E COMERCIO LTDA, inscrita no CNPJ/MF sob o nº
34.812.289/0001-65, sediada na **AV MAJOR WILLIAMS, 367, SALA 05, CENTRO BOA VITA -**
RORAIMA, por intermédio de seu representante legal o (a) Sr(a) **GUILHERME SOUZA DE**
ALMEIDA portador da carteira de identidade nº e do CPF nº 017.013.752-06 ,

DECLARA:

1. Para fins de cumprimento do item 7.1.7. do Edital Tomada de Preços nº 01/2023, que não utiliza
de mão de obra direta ou indireta de menores de 18 (dezoito) anos em trabalho noturno, perigoso ou
insalubre e de qualquer trabalho a menores de 16 (dezesesseis) anos;

Ressalva: a empresa emprega menor na condição de aprendiz, a partir de 14 (quatorze) anos, nos
termos da Lei 9.854/1999: SIM () ou NÃO (X).

Atenciosamente,

Manaus – AM, 25 de setembro de 2023.

PROGRESSUS CONSTRUÇÃO

GUILHERME SOUZA DE
ALMEIDA:017013752
06

Assinado de forma digital
por GUILHERME SOUZA DE
ALMEIDA:01701375206
Dados: 2023.09.25
14:46:44 -03'00'

PROGRESSUS CONSTRUÇÃO E COMERCIO LTDA
CNPJ: 34.812.289/0001-65
Assinatura do Representante Legal da empresa
GUILHERME SOUZA DE ALMEIDA
CPF: 017.013.752-06



PROGRESSUS CONSTRUÇÃO

ANEXO XII

DECLARAÇÃO DE RENUNCIA A VISTORIA

Ref.: Edital Tomada de Preços 01/2023

PROGRESSUS CONSTRUÇÃO E COMERCIO LTDA, inscrita no CNPJ/MF sob o nº 34.812.289/0001-65, sediada na **AV MAJOR WILLIAMS, 367, SALA 05, CENTRO BOA VITA - RORAIMA**, por intermédio de seu representante legal o (a) Sr(a) **GUILHERME SOUZA DE ALMEIDA** portador da carteira de identidade nº e do CPF nº 017.013.752-06, **DECLARA, RENUNCIA DA VISTORIA DO LOCAL**, e declaramos que tomamos todos os conhecimentos, informações e condições dos locais para o cumprimento das obrigações do objetivo da licitação.

PROGRESSUS CONSTRUÇÃO

Manaus – AM, 25 de setembro de 2023.

Atenciosamente,

**GUILHERME SOUZA DE
ALMEIDA:0170137520
6**

Assinado de forma digital
por GUILHERME SOUZA DE
ALMEIDA:01701375206
Dados: 2023.09.25 14:45:23
-03'00'

PROGRESSUS CONSTRUÇÃO E COMERCIO LTDA
CNPJ: 34.812.289/0001-65

Assinatura do Representante Legal da empresa
GUILHERME SOUZA DE ALMEIDA
CPF: 017.013.752-06

