



HABILITAÇÃO JURÍDICA



Construtora PHX LTDA
CNPJ: 04.645.099/0001-03
Rua Nicolau da Silva, Nº 08
Bairro São Francisco - CEP 69.079-240



☎ Contato: (92) 98206-8800

✉ licitacoescontratos@construtora.com.br

000001



Ministério da Economia
Secretaria Especial de Desburocratização, Gestão e Governo Digital
Secretaria de Gestão

Sistema de Cadastramento Unificado de Fornecedores - SICAF

Declaração

Declaramos para os fins previstos na Lei nº 8.666, de 1993, conforme documentação registrada no SICAF, que a situação do fornecedor no momento é a seguinte:

Dados do Fornecedor

CNPJ: 04.645.099/0001-30
Razão Social: CONSTRUTORA PHX LTDA
Nome Fantasia: CONSTRUTORA PHX
Situação do Fornecedor: Credenciado Data de Vencimento do Cadastro: 16/09/2021

Ocorrências e Impedimentos

Ocorrência: Consta
Impedimento de Licitar: Nada Consta
Ocorrências Impeditivas indiretas: Nada Consta
Vínculo com "Serviço Público": Nada Consta

Níveis cadastrados:

I - Credenciamento

II - Habilitação Jurídica

III - Regularidade Fiscal e Trabalhista Federal

Receita Federal e PGFN	Validade:	06/04/2021
FGTS	Validade:	15/11/2020
Trabalhista (http://www.tst.jus.br/certidao)	Validade:	05/04/2021

IV - Regularidade Fiscal Estadual/Distrital e Municipal

Receita Estadual/Distrital	Validade:	09/12/2020
Receita Municipal	Validade:	28/12/2020

V - Qualificação Técnica

VI - Qualificação Econômico-Financeira

Validade: 30/04/2021



TRIBUNAL DE CONTAS DA UNIÃO

Consulta Consolidada de Pessoa Jurídica

Este relatório tem por objetivo apresentar os resultados consolidados de consultas eletrônicas realizadas diretamente nos bancos de dados dos respectivos cadastros. A responsabilidade pela veracidade do resultado da consulta é do Órgão gestor de cada cadastro consultado. A informação relativa à razão social da Pessoa Jurídica é extraída do Cadastro Nacional da Pessoa Jurídica, mantido pela Receita Federal do Brasil.

Consulta realizada em: 13/11/2020 11:35:45

Informações da Pessoa Jurídica:

Razão Social: **CONSTRUTORA PHX LTDA**
CNPJ: **04.645.099/0001-30**

Resultados da Consulta Eletrônica:

Órgão Gestor: **TCU**
Cadastro: **Licitantes Inidôneos**
Resultado da consulta: **Nada Consta**

Para acessar a certidão original no portal do órgão gestor, clique [AQUI](#).

Órgão Gestor: **CNJ**
Cadastro: **CNIA - Cadastro Nacional de Condenações Cíveis por Ato de Improbidade Administrativa e Inelegibilidade**
Resultado da consulta: **Nada Consta**

Para acessar a certidão original no portal do órgão gestor, clique [AQUI](#).

Órgão Gestor: **Portal da Transparência**
Cadastro: **Cadastro Nacional de Empresas Inidôneas e Suspensas**
Resultado da consulta: **Nada Consta**

Para acessar a certidão original no portal do órgão gestor, clique [AQUI](#).

Órgão Gestor: **Portal da Transparência**
Cadastro: **CNEP - Cadastro Nacional de Empresas Punidas**
Resultado da consulta: **Nada Consta**

Para acessar a certidão original no portal do órgão gestor, clique [AQUI](#).

Obs: A consulta consolidada de pessoa jurídica visa atender aos princípios de simplificação e

racionalização de serviços públicos digitais. Fundamento legal: Lei nº 12.965, de 23 de abril de 2014, Lei nº 13.460, de 26 de junho de 2017, Lei nº 13.726, de 8 de outubro de 2018, Decreto nº 8.638 de 15, de janeiro de 2016.



Ministério da Economia
Secretaria de Governo Digital
Departamento Nacional de Registro Empresarial e Integração
Secretaria de Estado de Planejamento, Desenvolvimento, Ciência,
Tecnologia e Inovação – SEPLANCTI

Nº DO PROTOCOLO (Uso da Junta Comercial)

NIRE (da sede ou filial quando a sede for em outra UF) Código da Natureza Jurídica Nº de Matrícula do Agente Auxiliar do Comércio

13200093828

2062

1 - REQUERIMENTO

ILMO(A). SR.(A) PRESIDENTE DA Junta Comercial do Estado do Amazonas

Nome: CONSTRUTORA PHX LTDA
(da Empresa ou do Agente Auxiliar do Comércio)

Nº FCN/REMP



AMP2000234489

requer a V.Sª o deferimento do seguinte ato:

Nº DE VIAS	CÓDIGO DO ATO	CÓDIGO DO EVENTO	QTDE	DESCRIÇÃO DO ATO / EVENTO
1	002			ALTERAÇÃO
		020	1	ALTERAÇÃO DE NOME EMPRESARIAL
		051	1	CONSOLIDAÇÃO DE CONTRATO/ESTATUTO

MANAUS
Local

Representante Legal da Empresa / Agente Auxiliar do Comércio:

Nome: _____

Assinatura: _____

Telefone de Contato: _____

28 Setembro 2020
Data

2 - USO DA JUNTA COMERCIAL

DECISÃO SINGULAR

DECISÃO COLEGIADA

Nome(s) Empresarial(ais) igual(ais) ou semelhante(s):

SIM

SIM

Processo em Ordem
À decisão

_____/_____/_____
Data

NÃO _____
Data

Responsável

NÃO _____
Data

Responsável

Responsável

DECISÃO SINGULAR

Processo em exigência. (Vide despacho em folha anexa)

2ª Exigência

3ª Exigência

4ª Exigência

5ª Exigência

Processo deferido. Publique-se e archive-se.

Processo indeferido. Publique-se.

_____/_____/_____
Data

Responsável

DECISÃO COLEGIADA

Processo em exigência. (Vide despacho em folha anexa)

2ª Exigência

3ª Exigência

4ª Exigência

5ª Exigência

Processo deferido. Publique-se e archive-se.

Processo indeferido. Publique-se.

_____/_____/_____
Data

Vogal

Vogal

Vogal

Presidente da _____ Turma

OBSERVAÇÕES

000002



Junta Comercial do Estado do Amazonas
Certifico registro sob o nº 1072959 em 28/09/2020 da Empresa CONSTRUTORA PHX LTDA, Nire 13200093828 e protocolo 200444042 - 24/09/2020. Autenticação: D4A22F3AC3195961FD681B51BD64CBF1D077C481. Lylcia Fabíola Santos de Andrade - Secretário-Geral. Para validar este documento, acesse <http://www.jucea.am.gov.br> e informe nº do protocolo 20/044.404-2 e o código de segurança mjkj Esta cópia foi autenticada digitalmente e assinada em 28/09/2020 por Lylcia Fabíola Santos de Andrade Secretário-Geral.



JUNTA COMERCIAL DO ESTADO DO AMAZONAS

Registro Digital

Capa de Processo

Identificação do Processo		
Número do Protocolo	Número do Processo Módulo Integrador	Data
20/044.404-2	AMP2000234489	24/09/2020

Identificação do(s) Assinante(s)	
CPF	Nome
796.020.292-34	ENDERSON PASSOS NAVEGANTE

Junta Comercial do Estado do Amazonas

Página 1 de 1

000003



Junta Comercial do Estado do Amazonas

Certifico registro sob o nº 1072959 em 28/09/2020 da Empresa CONSTRUTORA PHX LTDA, Nire 13200093828 e protocolo 200444042 - 24/09/2020. Autenticação: D4A22F3AC3195961FD681B51BD64CBF1D077C481. Lycia Fabiola Santos de Andrade - Secretário-Geral. Para validar este documento, acesse <http://www.jucea.am.gov.br> e informe nº do protocolo 20/044.404-2 e o código de segurança mjkj Esta cópia foi autenticada digitalmente e assinada em 28/09/2020 por Lycia Fabiola Santos de Andrade Secretário-Geral.

LYCIA FABIOLA SANTOS DE ANDRADE
SECRETARIA GERAL

pág. 2/10

CONSTRUTORA PHOHIDRO LTDA-EPP
CNPJ Nº. 04.645.099/0001-30
NIRE Nº. 13200093828
22ª ALTERAÇÃO CONTRATUAL

Pela presente instrumento particular de alteração de contrato social, e na melhor forma de direito os abaixo assinados:

ENDERSON PASSOS NAVEGANTE, brasileiro, solteiro, empresário, nascido em 25/01/1985, na cidade de Manaus/AM, portador da cédula de identidade RG nº 1657236-0 SSP/AM, inscrito no CPF sob nº 796.020.292-34, residente e domiciliado na Rua São Benedito, nº 36, Morro da Liberdade – Bairro de São Lázaro, Manaus/Am CEP 69073-000.

FRANK LUIZ QUEIROZ DA FROTA, brasileiro, empresário, natural de Manaus/AM, nascido em 09/05/1981, portador do RG nº 16483162 SSP/AM e CPF nº 704.999.002-78, residente e domiciliado à Avenida Mario Ypiranga, nº 2500, Condomínio San Remo, apto 301, Parque 10 de Novembro. Manaus/AM, CEP 69050-030.

Únicos sócios da empresa **CONSTRUTORA PROHIDRO LTDA – EPP**, com sede social estabelecida na Rua Nicolau da Silva, nº 8, Bairro São Francisco, Manaus/AM, CEP. 69079-240, registrada na Junta Comercial do Estado do Amazonas-JUCEA sob NIRE nº 13200093828 em 03/02/1983, inscrita no CNPJ sob nº 04.645.099/0001-30, resolvem de comum acordo alterar o contrato constitutivo conforme as cláusulas e condições abaixo:

(CLÁUSULA 1ª) DA RAZÃO SOCIAL

A sociedade passará a adotar a seguinte Razão Social: **CONSTRUTORA PHX LTDA - EPP**, exercendo todas as atividades e objetivos anteriores, perfazendo ainda a mesma Razão Social para a filial.

A vista das modificações ora ajustadas consolida-se o presente Contrato Social com a seguinte redação:

CONSOLIDAÇÃO

(CLÁUSULA 1ª) DA DENOMINAÇÃO E SEDE:

A sociedade gira no mercado com a denominação social **CONSTRUTORA PHX LTDA - EPP**, com sede social estabelecida na Rua Nicolau da Silva, nº 8, Bairro São Francisco, Manaus/AM, CEP. 69079-240, podendo abrir filiais, escritórios e representações em qualquer localidade do País.

(CLÁUSULA 2ª) DO INÍCIO DA ATIVIDADE E PRAZO DE DURAÇÃO:

O início da sociedade deu-se em **03/02/1983**, e sua duração será por tempo indeterminado.

(CLÁUSULA 3ª) DA FILIAL

A sociedade possui 01 filial com sede à Avenida Minas Gerais, nº 700, Lojas 15 e 16, Centro, Governador Valadares/MG, CEP nº 35.010-150, inscrita no CNPJ sob o nº 04.645.099/0002-10, exercendo todas as atividades e objetivos da Matriz.

(CLÁUSULA 4ª) DOS OBJETIVOS:

A sociedade tem como seus objetivos sociais as seguintes atividades:

71.12-0/00	Serviços de Engenharia
23.30-3/01	Fabricação de estruturas pré-moldadas de concreto armado, em série e sob encomenda
23.30-3/02	Fabricação de artefatos de cimento para uso na construção
23.30-3/03	Fabricação de artefatos de fibrocimento para uso na construção

1

000004



Junta Comercial do Estado do Amazonas

Certifico registro sob o nº 1072959 em 28/09/2020 da Empresa CONSTRUTORA PHX LTDA, Nire 13200093828 e protocolo 200444042 - 24/09/2020. Autenticação: D4A22F3AC3195961FD681B51BD64CBF1D077C481. Lycia Fabiolla Santos de Andrade - Secretário-Geral. Para validar este documento, acesse <http://www.jucea.am.gov.br> e informe nº do protocolo 20/044.404-2 e o código de segurança mjkj Esta cópia foi autenticada digitalmente e assinada em 28/09/2020 por Lycia Fabiolla Santos de Andrade Secretário-Geral.

LYCIA FABIOLLA SANTOS DE ANDRADE
SECRETARIA GERAL

pág. 3/10

23.30	3/04	Fabricação de casas pré-moldadas de concreto
23.30	3/05	Preparação de massa de concreto e argamassa para construção
23.30	3/99	Fabricação de outros artefatos e produtos de concreto, cimento, fibrocimento, gesso e materiais semelhantes
33.14	7/07	Manutenção e reparação de máquinas e aparelhos de refrigeração e ventilação para uso industrial e comercial
41.20	4/00	Construção de edifícios
42.11	1/01	Construção de rodovias e ferrovias
42.11	1/02	Pintura para sinalização em pistas rodoviárias e aeroportos
42.12	0/00	Construção de obras-de-arte especiais
42.13	8/00	Obras de urbanização - ruas, praças e calçadas
42.21	9/01	Construção de barragens e represas para geração de energia elétrica
42.21	9/02	Construção de estações e redes de distribuição de energia elétrica
42.21	9/03	Manutenção de redes de distribuição de energia elétrica
42.21	9/04	Construção de estações e redes de telecomunicações
42.21	9/05	Manutenção de estações e redes de telecomunicações
42.22	7/01	Construção de redes de abastecimento de água, coleta de esgoto e construções correlatas, exceto obras de irrigação
42.22	7/02	Obras de irrigação
42.23	5/00	Construção de redes de transportes por dutos, exceto para água e esgoto
42.91	0/00	Obras portuárias, marítimas e fluviais
42.92	8/01	Montagem de estruturas metálicas
42.92	8/02	Obras de montagem industrial
42.99	5/01	Construção de instalações esportivas e recreativas
42.99	5/99	Outras obras de engenharia civil não especificadas anteriormente
43.11	8/01	Demolição de edifícios e outras estruturas
43.11	8/02	Preparação de canteiro e limpeza de terreno
43.12	6/00	Perfurações e sondagens
43.13	4/00	Obras de terraplenagem
43.19	3/00	Serviços de preparação do terreno não especificados anteriormente
43.21	5/00	Instalação e manutenção elétrica
43.22	3/01	Instalações hidráulicas, sanitárias e de gás
43.22	3/02	Instalação e manutenção de sistemas centrais de ar condicionado, de ventilação e refrigeração
43.22	3/03	Instalações de sistema de prevenção contra incêndio
43.29	1/01	Instalação de painéis publicitários
43.29	1/02	Instalação de equipamentos para orientação à navegação marítima, fluvial e lacustre
43.29	1/03	Instalação, manutenção e reparação de elevadores, escadas e esteiras rolantes
43.29	1/04	Montagem e instalação de sistemas e equipamentos de iluminação e sinalização em vias públicas, portos e aeroportos
43.29	1/05	Tratamentos térmicos, acústicos ou de vibração
43.29	1/99	Outras obras de instalações em construções não especificadas anteriormente
43.30	4/01	Impermeabilização em obras de engenharia civil
43.30	4/02	Instalação de portas, janelas, tetos, divisórias e armários embutidos de qualquer material
43.30	4/03	Obras de acabamento em gesso e estuque
43.30	4/04	Serviços de pintura de edifícios em geral
43.30	4/05	Aplicação de revestimentos e de resinas em interiores e exteriores
43.30	4/99	Outras obras de acabamento da construção
43.91	6/00	Obras de fundações
43.99	1/02	Montagem e desmontagem de andaimes e outras estruturas temporárias
43.99	1/03	Obras de alvenaria
43.99	1/04	Serviços de operação e fornecimento de equipamentos para transporte e elevação de cargas e pessoas para uso em obras
43.99	1/05	Perfuração e construção de poços de água
43.99	1/99	Serviços especializados para construção não especificados anteriormente
46.13	3/00	Representantes comerciais e agentes do comércio de madeira, material de construção e ferragens

2

000005



Junta Comercial do Estado do Amazonas

Certifico registro sob o nº 1072959 em 28/09/2020 da Empresa CONSTRUTORA PHX LTDA, Nire 13200093828 e protocolo 200444042 - 24/09/2020. Autenticação: D4A22F3AC3195961FD681B51BD64CBF1D077C481. Lylcia Fabiola Santos de Andrade - Secretário-Geral. Para validar este documento, acesse <http://www.jucea.am.gov.br> e informe nº do protocolo 20/044.404-2 e o código de segurança mjkl Esta cópia foi autenticada digitalmente e assinada em 28/09/2020 por Lylcia Fabiola Santos de Andrade Secretário-Geral.

LILCIA FABIOLA SANTOS DE ANDRADE
SECRETARIA GERAL

pág. 4/10

47.44	0/99	Comércio varejista de materiais de construção em geral
71.11	1/00	Serviços de arquitetura
71.19	7/01	Serviços de cartografia, topografia e geodésia
71.19	7/02	Atividades de estudos geológicos
71.19	7/03	Serviços de desenho técnico relacionados à arquitetura e engenharia
71.19	7/04	Serviços de perícia técnica relacionados à segurança do trabalho
71.19	7/99	Atividades técnicas relacionadas à engenharia e arquitetura não especificadas anteriormente
74.10	2/02	Design de interiores
77.11	0/00	Locação de automóveis sem condutor
77.19	5/99	Locação de outros meios de transporte não especificados anteriormente, sem condutor
77.32	2/01	Aluguel de máquinas e equipamentos para construção sem operador, exceto andaimes
77.32	2/02	Aluguel de andaimes
77.33	1/00	Aluguel de máquinas e equipamentos para escritório
77.39	0/01	Aluguel de máquinas e equipamentos para extração de minérios e petróleo, sem operador
77.39	0/03	Aluguel de palcos, coberturas e outras estruturas de uso temporário, exceto andaimes
78.10	8/00	Seleção e agenciamento de mão-de-obra
78.20	5/00	Locação de mão-de-obra temporária
80.20	0/01	Atividades de monitoramento de sistemas de segurança eletrônico
80.20	0/02	Outras atividades de serviços de segurança
81.11	7/00	Serviços combinados para apoio a edifícios, exceto condomínios prediais
81.12	5/00	Condomínios prediais
81.21	4/00	Limpeza em prédios e em domicílios
81.22	2/00	Imunização e controle de pragas urbanas
81.29	0/00	Atividades de limpeza não especificadas anteriormente
81.30	3/00	Atividades paisagísticas
82.11	3/00	Serviços combinados de escritório e apoio administrativo
82.99	7/01	Medição de consumo de energia elétrica, gás e água

(CLÁUSULA 5ª) DO CAPITAL:

O capital social é de **R\$ 7.000.000,00 (Sete milhões de reais)**, divididos em **7.000.000 (Sete milhões)** quotas, no valor nominal de **R\$ 1,00** (um real) cada, totalmente integralizadas em moeda corrente nacional, divididos da seguinte forma:

SÓCIOS	%	QUOTAS	VALOR
ENDERSON PASSOS NAVEGANTE	5%	350.000	R\$ 350.000,00
FRANK LUIZ QUEIROZ DA FROTA	95%	6.650.000	R\$ 6.650.000,00
TOTAL	100%	7.000.000	R\$ 7.000.000,00

(CLÁUSULA 6ª) - DA RESPONSABILIDADE DOS SÓCIOS:

A responsabilidade de cada sócio é restrita ao valor de suas quotas, mas todos respondem solidariamente pela integralização do Capital Social conforme artigo 1.052 da Lei 10.406 de 10 de Janeiro de 2002.

(CLÁUSULA 7ª) - DA ADMINISTRAÇÃO DA SOCIEDADE

A administração da sociedade será exercida em conjunto ou isoladamente pelos sócio, **ENDERSON PASSOS NAVEGANTE** ou por procurador por eles designados, com poderes e atribuições de praticar todos os atos pertinentes a gestão, estando desde já autorizado o uso do nome empresarial, vedado, no entanto, em atividades estranhas ao interesse social ou assumir obrigações, seja em favor de qualquer dos quotistas ou de terceiros, bem como onerar ou alienar bens imóveis da sociedade em prejuízo da mesma.

Parágrafo Primeiro: Quaisquer atos praticados por Diretores, por procuradores ou empregados da Sociedade, que sejam estranhos aos negócios da Sociedade ao seu objeto social, tais como a prestação de fiança, avais, endossos, vendas de bens patrimoniais e outras garantias, são expressamente proibidas e serão nulos de pleno direito, exceto se expressamente autorizados, por escrito, por sócios representando a maioria do capital social.

3

000006



Junta Comercial do Estado do Amazonas

Certifico registro sob o nº 1072959 em 28/09/2020 da Empresa CONSTRUTORA PHX LTDA, Nire 13200093828 e protocolo 200444042 - 24/09/2020. Autenticação: D4A22F3AC3195961FD681B51BD64CBF1D077C481. Lycia Fabiola Santos de Andrade - Secretário-Geral. Para validar este documento, acesse <http://www.jucea.am.gov.br> e informe nº do protocolo 20/044.404-2 e o código de segurança mjkj Esta cópia foi autenticada digitalmente e assinada em 28/09/2020 por Lycia Fabiola Santos de Andrade Secretário-Geral.

LYCIA FABIOLA SANTOS DE ANDRADE
SECRETARIA GERAL

pág. 5/10

(CLÁUSULA 8ª) - DA DECLARAÇÃO DO ADMINISTRADOR

O administrador, **ENDERSON PASSOS NAVEGANTE**, declara, sob as penas da Lei, que não esta impedido de exercer a administração da sociedade, por Lei especial, ou em virtude de condenação criminal, ou por se encontrar sob efeitos dela, a pena que vede, ainda que temporariamente o acesso a cargos públicos: ou por crime falimentar, de prevaricação, peita ou suborno, concussão, peculato, ou contra as relações de consumo, fé pública, ou a propriedade, enquanto perdurarem os efeitos da condenação e contra o sistema financeiro nacional, contra as normas de defesa da concorrência.

(CLÁUSULA 9ª) – DAS DELIBERAÇÕES DOS SOCIOS

As deliberações dos sócios serão tomadas por consenso entre ambos, mediante reunião convocada por qualquer um deles, da qual será lavrada a correspondente ata.

Parágrafo Primeiro: Será dispensada a reunião e a lavratura da correspondente ata nos casos em que ambos os sócios declarem, por escrito, os termos da deliberação.

Parágrafo Segundo: Os sócios reunir-se-ão:

I – Obrigatoriamente, em caráter ordinário, uma vez por ano, dentro dos quatros meses subseqüentes ao encerramento do exercício social, para examinar e decidir sobre as contas do exercício findo, o inventário e as demonstrações financeiras;

II– Em caráter extraordinário, nos casos de alteração do valor do pró-labore de cada sócio, do contrato social em vigor, nomeações de procuradores, incorporação, fusão, cisão da sociedade ou a cessação do estado de liquidação, nomeação e destituição de liquidantes e o julgamento das suas contas e pedidos de concordata; e

III– Espontaneamente, em qualquer tempo, para tratar de assuntos de interesse da sociedade.

(CLÁUSULA 10ª) - DA REMUNERAÇÃO DOS SÓCIOS

A remuneração de cada um dos sócios a título de pró-labore será decidida de comum acordo entre ambos e obedecerá aos preceitos da legislação tributária do Imposto de Renda.

Parágrafo Único: Os pagamentos a título de pró-labore serão suspensos se não houver disponibilidade financeira, sem prejuízo da retirada de lucros acumulados, se houver.

(CLÁUSULA 11ª) - DO DIREITO DE PREFERENCIA

As quotas de capital social poderão ser cedidas, transferidas ou alienadas a terceiros, total ou parcialmente, respeitando o direito de preferência dos sócios remanescentes, nos termos deste Contrato.

(CLÁUSULA 12ª) – ALIENAÇÃO CESSÃO OU TRANSFERÊNCIA DE QUOTAS

Respeitado o que preceitua o presente contrato e os dispositivos legais, o sócio que desejar alienar suas quotas de capital, no todo ou em parte, a qualquer título, deverá comunicar aos outros sócios sua intenção por escrito, indicando o nome pretendente e o valor ajustado na alienação.

Parágrafo Primeiro: No prazo de 30 (trinta) dias a contar do recebimento da notificação de que trata esta cláusula, os sócios remanescentes poderão exercer o direito de preferência na aquisição das quotas ofertadas.

Parágrafo Segundo: Decorrido o prazo adicional fixado acima sem que os sócios interessados exerçam o direito de preferência, a venda poderá se contratada com terceiros, nos 90 (noventa) dias subseqüentes, nas exatas condições da oferta. Decorrido esse prazo sem que se efetive a venda, o sócio notificante que, ainda assim pretender alienar sua quotas deverá renovar o procedimento estabelecido nesta cláusula

(CLÁUSULA 13ª) – EXCLUSÃO DE SÓCIO POR JUSTA CAUSA

Será considerada justa causa para exclusão de sócio a prática, por qualquer sócio, de atos de inegável gravidade, que afetem o bom nome, a imagem pública ou a idoneidade, colocando em risco a continuidade da Sociedade.

4

000007



Junta Comercial do Estado do Amazonas

Certifico registro sob o nº 1072959 em 28/09/2020 da Empresa CONSTRUTORA PHX LTDA, Nire 13200093828 e protocolo 200444042 - 24/09/2020. Autenticação: D4A22F3AC3195961FD681B51BD64CBF1D077C481. Lycia Fabiola Santos de Andrade - Secretário-Geral. Para validar este documento, acesse <http://www.jucea.am.gov.br> e informe nº do protocolo 20/044.404-2 e o código de segurança mjkj Esta cópia foi autenticada digitalmente e assinada em 28/09/2020 por Lycia Fabiola Santos de Andrade Secretário-Geral.

LYCIA FABIOLA SANTOS DE ANDRADE
SECRETARIA GERAL

pág. 6/10

Parágrafo Primeiro: Estão compreendidos, exemplificativamente, entre os atos de inegável gravidade os seguintes: a) o desenvolvimento, por qualquer sócio, de atividade comercial não relacionada às atividades da Sociedade, mas que seja concorrente, direta ou indiretamente, com o negócio por ela desenvolvido no território brasileiro; b) a contratação, por parte de qualquer sócio, de empregado, consultor, fornecedor, distribuidor, sócio ou diretor da Sociedade, pra desenvolver atividades não relacionadas ao negócio da Sociedade no território brasileiro; c) o comportamento pessoal antiético ou inidôneo ou prática de atos contrários à lei ou aos bons costumes.

Parágrafo Segundo: O sócio infringente será notificado por escrito pelo outro sócio e mediante reunião especialmente convocada para esse fim, será decidida a sua retirada da sociedade, recuperando o sócio remanescente todos os prejuízos comprovadamente existentes.

Parágrafo Terceiro: O reembolso dos direitos do sócio excluído, se houver, será feito através de levantamento de Balanço Especial para esta finalidade em data em que ocorrer a reunião estabelecida no Parágrafo 2º desta Cláusula

(CLÁUSULA 14ª) – CONTINUAÇÃO DA SOCIEDADE

A extinção, falência, concordata, dissolução, falecimento, insolvência, liquidação, retirada ou exclusão de qualquer sócio não causará a dissolução da Sociedade, que continuará existindo com o sócio remanescente, que terá o direito de adquirir as quotas do sócio extinto, falido ou em concordata, dissolvido, falecido, insolvente, liquidado, retirante ou excluído, na proporção de suas respectivas participações no capital social da Sociedade.

(CLÁUSULA 15ª) - DO EXERCÍCIO SOCIAL E BALANÇO GERAL

Ao término de cada exercício social, em 31 de dezembro, o administrador prestará contas justificadas de sua administração, procedendo à elaboração do inventário, do balanço patrimonial e do balanço de resultado econômico, cabendo aos sócios, na proporção de suas quotas, a distribuição dos lucros ou perdas

(CLÁUSULA 16ª) – DA LIQUIDAÇÃO

Em caso de liquidação, serão observadas as disposições legais aplicáveis na Lei nº 10.406, de 10 de janeiro de 2002

Parágrafo Primeiro: Durante a fase de liquidação, a denominação social deverá ser sempre seguida da expressão “em liquidação”.

Parágrafo Segundo: Fica o liquidante, autorizado a gravar de ônus reais os bens móveis e imóveis da Sociedade, contrair empréstimos e prosseguir na atividade social, conforme estritamente necessário ao processo de liquidação da Sociedade. **Parágrafo Terceiro:** Em caso de transformação da Sociedade em Sociedade Anônima, os sócios desde logo renunciam ao direito de retirada prevista em lei.

(CLÁUSULA 17ª) – DO FORO

Fica eleito o Foro da Comarca de Manaus, Estado do Amazonas para o exercício e cumprimento dos direitos e obrigações resultantes deste contrato.

E por estarem assim justos e contratados assinam o presente instrumento da sociedade, em **01** (uma) via, para que produza os efeitos legais.

Manaus/AM, 23 de setembro de 2020.

ENDERSON PASSOS NAVEGANTE

RG nº 1657236-0 SSP/AM
CPF sob nº 796.020.292-34

FRANK LUIZ QUEIROZ DA FROTA

RG nº 16483162 SSP/AM
CPF nº 704.999.002-78

5

000008



Junta Comercial do Estado do Amazonas

Certifico registro sob o nº 1072959 em 28/09/2020 da Empresa CONSTRUTORA PHX LTDA, Nire 13200093828 e protocolo 200444042 - 24/09/2020. Autenticação: D4A22F3AC3195961FD681B51BD64CBF1D077C481. Lycia Fabíola Santos de Andrade - Secretário-Geral. Para validar este documento, acesse <http://www.jucea.am.gov.br> e informe nº do protocolo 20/044.404-2 e o código de segurança mjkj Esta cópia foi autenticada digitalmente e assinada em 28/09/2020 por Lycia Fabíola Santos de Andrade Secretário-Geral.

LYCIA FABÍOLA SANTOS DE ANDRADE
SECRETARIA GERAL

pág. 7/10



JUNTA COMERCIAL DO ESTADO DO AMAZONAS

Registro Digital

Documento Principal

Identificação do Processo		
Número do Protocolo	Número do Processo Módulo Integrador	Data
20/044.404-2	AMP2000234489	24/09/2020

Identificação do(s) Assinante(s)	
CPF	Nome
796.020.292-34	ENDERSON PASSOS NAVEGANTE
704.999.002-78	FRANK LUIZ QUEIROZ DA FROTA

Junta Comercial do Estado do Amazonas

Página 1 de 1

000009



Junta Comercial do Estado do Amazonas

Certifico registro sob o nº 1072959 em 28/09/2020 da Empresa CONSTRUTORA PHX LTDA, Nire 13200093828 e protocolo 200444042 - 24/09/2020. Autenticação: D4A22F3AC3195961FD681B51BD64CBF1D077C481. Lycia Fabíola Santos de Andrade - Secretário-Geral. Para validar este documento, acesse <http://www.jucea.am.gov.br> e informe nº do protocolo 20/044.404-2 e o código de segurança mjkj Esta cópia foi autenticada digitalmente e assinada em 28/09/2020 por Lycia Fabíola Santos de Andrade Secretário-Geral.

LYCIA FABÍOLA SANTOS DE ANDRADE
SECRETARIA GERAL

pág. 8/10



Ministério da Indústria, Comércio Exterior e Serviços
 Secretaria Especial da Micro e Pequena Empresa
 Departamento de Registro Empresarial e Integração
 Secretaria de Estado de Planejamento, Desenvolvimento, Ciência, Tecnologia e Inovação
 Junta Comercial do Estado do Amazonas

TERMO DE AUTENTICAÇÃO - REGISTRO DIGITAL

Certifico que o ato, assinado digitalmente, da empresa CONSTRUTORA PHX LTDA, de NIRE 1320009382-8 e protocolado sob o número 20/044.404-2 em 24/09/2020, encontra-se registrado na Junta Comercial sob o número 1072959, em 28/09/2020. O ato foi deferido eletronicamente pelo examinador Edna dos Santos Watanabe.

Certifica o registro, a Secretária-Geral, Lycia Fabíola Santos de Andrade. Para sua validação, deverá ser acessado o sítio eletrônico do Portal de Serviços / Validar Documentos (<http://portalservicos.jucea.am.gov.br/Portal/pages/imagemProcesso/viaUnica.jsf>) e informar o número de protocolo e chave de segurança.

Capa de Processo

Assinante(s)	
CPF	Nome
796.020.292-34	ENDERSON PASSOS NAVEGANTE

Documento Principal

Assinante(s)	
CPF	Nome
796.020.292-34	ENDERSON PASSOS NAVEGANTE
704.999.002-78	FRANK LUIZ QUEIROZ DA FROTA

Manaus, segunda-feira, 28 de setembro de 2020



Documento assinado eletronicamente por Edna dos Santos Watanabe, Servidor(a) Público(a), em 28/09/2020, às 12:57 conforme horário oficial de Brasília.



A autenticidade desse documento pode ser conferida no [portal de serviços da jucea](http://portal.de.servicos.da.jucea) informando o número do protocolo 20/044.404-2.

Página 1 de 1

000010



Junta Comercial do Estado do Amazonas

Certifico registro sob o nº 1072959 em 28/09/2020 da Empresa CONSTRUTORA PHX LTDA, Nire 13200093828 e protocolo 200444042 - 24/09/2020. Autenticação: D4A22F3AC3195961FD681B51BD64CBF1D077C481. Lycia Fabíola Santos de Andrade - Secretário-Geral. Para validar este documento, acesse <http://www.jucea.am.gov.br> e informe nº do protocolo 20/044.404-2 e o código de segurança mjkl Esta cópia foi autenticada digitalmente e assinada em 28/09/2020 por Lycia Fabíola Santos de Andrade Secretário-Geral.

LYCIA FABÍOLA SANTOS DE ANDRADE
 SECRETARIA GERAL

pág. 9/10



JUNTA COMERCIAL DO ESTADO DO AMAZONAS
Registro Digital

O ato foi deferido e assinado digitalmente por :

Identificação do(s) Assinante(s)	
GPF	Nome
720.917.462-15	LYCIA FABIOLA SANTOS DE ANDRADE

Junta Comercial do Estado do Amazonas

Manaus, segunda-feira, 28 de setembro de 2020

000011



Junta Comercial do Estado do Amazonas

Certifico registro sob o nº 1072959 em 28/09/2020 da Empresa CONSTRUTORA PHX LTDA, Nire 13200093828 e protocolo 200444042 - 24/09/2020. Autenticação: D4A22F3AC3195961FD681B51BD64CBF1D077C481. Lycin Fabiola Santos de Andrade - Secretário-Geral. Para validar este documento, acesse <http://www.jucea.am.gov.br> e informe nº do protocolo 20/044.404-2 e o código de segurança mjkj Esta cópia foi autenticada digitalmente e assinada em 28/09/2020 por Lycin Fabiola Santos de Andrade Secretário-Geral.

REPÚBLICA FEDERATIVA DO BRASIL
 MINISTÉRIO DAS CIDADANIAS
 DIRETORIA NACIONAL DE REGISTRO CIVIL
 DIRETORIA NACIONAL DE IDENTIFICAÇÃO

AM

ENDEREÇO: **ENDERSON PASSOS NAVEGANTE**

RG (IDENTIDADE) ORG. EMISOR/TUT: **14574360 SSP AM**

CPF: **796.020.292-34** DATA NASCIMENTO: **25/01/1985**

FILIAÇÃO: **JOSÉ RIBAMAR CARPELO NAVEGANTE
 ACRIDÉLIA DA SILVA PAS
 BCS**

PROFISSÃO: **[REDACTED]** SEXO: **[REDACTED]** CAT. NAR: **[REDACTED]**

Nº REGISTRO: **02920005861** VALIDADE: **03/09/2023** 1ª EMISSÃO: **04/04/2003**

OBSERVAÇÕES

ASSINATURA DO PORTADOR

LOCAL: **MANAUS, AM** DATA EMISSÃO: **10/09/2018**

DIRETOR RESPONSÁVEL: **[REDACTED]** 1545050831
 ASSINATURA DO FISSOR: **[REDACTED]** AM026583574

AMAZONAS

DEPARTAMENTO DE REGISTRO CIVIL

VÁLIDA EM TODO O TERRITÓRIO NACIONAL 1680565682

PROIBIDO PLASTIFICAR 1680565682

9ª TABELIA DE NOTAS - CARTÓRIO ABREU
 Bel.ª J. na de Fátima Abreu Chagas - Tabela - www.cartorioabreu.com.br
 Rua Marciano Ammond, nº 307 - Andaraí - Manaus-AM - www.cartorioabreu.com.br

AUTENTICO a presente fotocópia por conter com o documento a mim apresentado. Dou Fé Em _____ Testemunho da verdade Data/Hora 27/10/2020 17:08:03 Emitido por JESSICA KAROLINE M. DE ANDRADE - ESCRIVENTE AUTORIZADA SELO ELETRÔNICO DE FISCALIZAÇÃO - TJAM - N

AUTENT004631 Q2XNGXK1DP8UBK42

Valido e certo em Manaus, no dia 27 de outubro de 2020.

JESSICA KAROLINE M. DE ANDRADE
 Escrevente Autorizada

9ª TABELIA DE NOTAS
 JESSICA KAROLINE M. DE ANDRADE
 Escrevente Autorizada

[Handwritten mark]

VÁLIDA EM TODO O TERRITÓRIO NACIONAL
 1418027317

NOME: **FRANK LUIZ QUEIROZ DA FROTA**

RG IDENTIDADE / ORG. EMISSOR / UF: **16483162 SSP AM**

CPF: **704.999.002-78** DATA NASCIMENTO: **09/05/1981**

FILIAÇÃO: **GUTEMBERG ANDRADE DA FROTA**
ANGELA NOGUEIRA QUEIROZ

PERMISSÃO: **00000000000000000000000000000000** ACC: **00000000** CAT. HAB: **B**

REGISTRO: **02896960104** VALOR DE: **15/01/2023** HABILITAÇÃO: **06/11/2002**

OBSERVAÇÕES

Frank Luiz
 ASSINATURA DO PORTADOR

PROIBIDO PLASTIFICAR
 1418027317

LOCAL: **MANAUS, AMAZONAS** DATA EMISSÃO: **17/01/2017**

DIRETOR PRESIDENTE: *[Assinatura]* 66023131589
 ASSINATURA DO LÍDER: **AM024671281**

AMAZONAS

9ª TABELA DE NOTAS - CARTÓRIO ABREU
 Bel.ª Ana de Fátima Abreu Chagas - Tabelã - www.cartorioabreu.com.br
 Rua Marciano Armond, nº 307 - Adrinópolis - Manaus-AM - www.cartorioabreu.com.br

AUTENTICO a presente fotocópia por conter com o documento a mim apresentado. Dou Fé.
 Em 17/08/2020 Testemunho da verdade Data/Hora 21/10/2020
 17 08 43 Emitido por JÉSSICA KAROLINE M. DE ANDRADE
 - ESCRIVENTE AUTORIZADA SELO ELETRÔNICO DE FISCALIZAÇÃO - TJAM - N
 AUTENTICO 004631OVXVRYBQA036FY19
 Valide o selo cidadão portalseloam.com.br

9ª TABELA DE NOTAS
 Jéssica Karoline de Andrade
 Escrevente Autorizada

[Handwritten mark]



REGULARIDADE FISCAL E TRABALHISTA



Construtora PHX LTDA
CNPJ: 04.645.099/0001-03
Rua Nicolau da Silva, Nº 08
Bairro São Francisco - CEP 69.079-240



☎ Contato: (92) 98206-8800
✉ licitacoescontratos@construtora.com.br

000014



REPÚBLICA FEDERATIVA DO BRASIL
CADASTRO NACIONAL DA PESSOA JURÍDICA

NÚMERO DE INSCRIÇÃO 04.645.099/0001-30 MATRIZ	COMPROVANTE DE INSCRIÇÃO E DE SITUAÇÃO CADASTRAL	DATA DE ABERTURA 03/02/1983
NOME EMPRESARIAL CONSTRUTORA PHX LTDA		
TÍTULO DO ESTABELECIMENTO (NOME DE FANTASIA) CONSTRUTORA PHX	PORTE EPP	
CÓDIGO E DESCRIÇÃO DA ATIVIDADE ECONÔMICA PRINCIPAL 71.12-0-00 - Serviços de engenharia		
CÓDIGO E DESCRIÇÃO DAS ATIVIDADES ECONÔMICAS SECUNDÁRIAS 23.30-3-01 - Fabricação de estruturas pré-moldadas de concreto armado, em série e sob encomenda 23.30-3-02 - Fabricação de artefatos de cimento para uso na construção 23.30-3-03 - Fabricação de artefatos de fibrocimento para uso na construção 23.30-3-04 - Fabricação de casas pré-moldadas de concreto 23.30-3-05 - Preparação de massa de concreto e argamassa para construção 23.30-3-99 - Fabricação de outros artefatos e produtos de concreto, cimento, fibrocimento, gesso e materiais semelhantes 33.14-7-07 - Manutenção e reparação de máquinas e aparelhos de refrigeração e ventilação para uso industrial e comercial 41.20-4-00 - Construção de edifícios 42.11-1-01 - Construção de rodovias e ferrovias 42.11-1-02 - Pintura para sinalização em pistas rodoviárias e aeroportos 42.12-0-00 - Construção de obras de arte especiais 42.13-8-00 - Obras de urbanização - ruas, praças e calçadas 42.21-9-01 - Construção de barragens e represas para geração de energia elétrica 42.21-9-02 - Construção de estações e redes de distribuição de energia elétrica 42.21-9-03 - Manutenção de redes de distribuição de energia elétrica 42.21-9-04 - Construção de estações e redes de telecomunicações 42.21-9-05 - Manutenção de estações e redes de telecomunicações 42.22-7-01 - Construção de redes de abastecimento de água, coleta de esgoto e construções correlatas, exceto obras de irrigação 42.22-7-02 - Obras de irrigação 42.23-5-00 - Construção de redes de transportes por dutos, exceto para água e esgoto		
CÓDIGO E DESCRIÇÃO DA NATUREZA JURÍDICA 206-2 - Sociedade Empresária Limitada		
LOGRADOURO R NICOLAU DA SILVA	NÚMERO 8	COMPLEMENTO *****
CEP 69.079-240	BAIRRO/DISTRITO SAO FRANCISCO	MUNICÍPIO MANAUS
UF AM	ENDEREÇO ELETRÔNICO ENDERSON@CONSTRUTORAPROHIDRO.COM.BR	TELEFONE (92) 9353-0606
ENTE FEDERATIVO RESPONSÁVEL (EFR) *****		
SITUAÇÃO CADASTRAL ATIVA	DATA DA SITUAÇÃO CADASTRAL 03/11/2005	
MOTIVO DE SITUAÇÃO CADASTRAL		
SITUAÇÃO ESPECIAL *****	DATA DA SITUAÇÃO ESPECIAL *****	

Aprovado pela Instrução Normativa RFB nº 1.863, de 27 de dezembro de 2018.

Emitido no dia **28/09/2020** às **14:21:53** (data e hora de Brasília).

Página: 1/4

000015



REPÚBLICA FEDERATIVA DO BRASIL
CADASTRO NACIONAL DA PESSOA JURÍDICA

NÚMERO DE INSCRIÇÃO 04.645.099/0001-30 MATRIZ	COMPROVANTE DE INSCRIÇÃO E DE SITUAÇÃO CADASTRAL	DATA DE ABERTURA 03/02/1983
NOME EMPRESARIAL CONSTRUTORA PHX LTDA		
CÓDIGO E DESCRIÇÃO DAS ATIVIDADES ECONÔMICAS SECUNDÁRIAS 42.91-0-00 - Obras portuárias, marítimas e fluviais 42.92-8-01 - Montagem de estruturas metálicas 42.92-8-02 - Obras de montagem industrial 42.99-5-01 - Construção de instalações esportivas e recreativas 42.99-5-99 - Outras obras de engenharia civil não especificadas anteriormente 43.11-8-01 - Demolição de edifícios e outras estruturas 43.11-8-02 - Preparação de canteiro e limpeza de terreno 43.12-6-00 - Perfurações e sondagens 43.13-4-00 - Obras de terraplenagem 43.19-3-00 - Serviços de preparação do terreno não especificados anteriormente 43.21-5-00 - Instalação e manutenção elétrica 43.22-3-01 - Instalações hidráulicas, sanitárias e de gás 43.22-3-02 - Instalação e manutenção de sistemas centrais de ar condicionado, de ventilação e refrigeração 43.22-3-03 - Instalações de sistema de prevenção contra incêndio 43.29-1-01 - Instalação de painéis publicitários 43.29-1-02 - Instalação de equipamentos para orientação à navegação marítima fluvial e lacustre 43.29-1-03 - Instalação, manutenção e reparação de elevadores, escadas e esteiras rolantes 43.29-1-04 - Montagem e instalação de sistemas e equipamentos de iluminação e sinalização em vias públicas, portos e aeroportos 43.29-1-05 - Tratamentos térmicos, acústicos ou de vibração 43.29-1-99 - Outras obras de instalações em construções não especificadas anteriormente		
CÓDIGO E DESCRIÇÃO DA NATUREZA JURÍDICA 206-2 - Sociedade Empresária Limitada		
LOGRADOURO R NICOLAU DA SILVA	NÚMERO 8	COMPLEMENTO *****
CEP 69.079-240	BAIRRO/DISTRITO SAO FRANCISCO	MUNICÍPIO MANAUS
		UF AM
ENDEREÇO ELETRÔNICO ENDERSON@CONSTRUTORAPROHIDRO.COM.BR	TELEFONE (92) 9353-0606	
ENTE FEDERATIVO RESPONSÁVEL (EFR) *****		
SITUAÇÃO CADASTRAL ATIVA	DATA DA SITUAÇÃO CADASTRAL 03/11/2005	
MOTIVO DE SITUAÇÃO CADASTRAL		
SITUAÇÃO ESPECIAL *****	DATA DA SITUAÇÃO ESPECIAL *****	

Aprovado pela Instrução Normativa RFB nº 1.863, de 27 de dezembro de 2018.

Emitido no dia **28/09/2020** às **14:21:53** (data e hora de Brasília).

Página: 2/4

000016



REPÚBLICA FEDERATIVA DO BRASIL
CADASTRO NACIONAL DA PESSOA JURÍDICA

NÚMERO DE INSCRIÇÃO 04.645.099/0001-30 MATRIZ	COMPROVANTE DE INSCRIÇÃO E DE SITUAÇÃO CADASTRAL	DATA DE ABERTURA 03/02/1983
NOME EMPRESARIAL CONSTRUTORA PHX LTDA		
CÓDIGO E DESCRIÇÃO DAS ATIVIDADES ECONÔMICAS SECUNDÁRIAS 43.30-4-01 - Impermeabilização em obras de engenharia civil 43.30-4-02 - Instalação de portas, janelas, tetos, divisórias e armários embutidos de qualquer material 43.30-4-03 - Obras de acabamento em gesso e estuque 43.30-4-04 - Serviços de pintura de edifícios em geral 43.30-4-05 - Aplicação de revestimentos e de resinas em interiores e exteriores 43.30-4-99 - Outras obras de acabamento da construção 43.91-6-00 - Obras de fundações 43.99-1-02 - Montagem e desmontagem de andaimes e outras estruturas temporárias 43.99-1-03 - Obras de alvenaria 43.99-1-04 - Serviços de operação e fornecimento de equipamentos para transporte e elevação de cargas e pessoas para uso em obras 43.99-1-05 - Perfuração e construção de poços de água 43.99-1-99 - Serviços especializados para construção não especificados anteriormente 46.13-3-00 - Representantes comerciais e agentes do comércio de madeira, material de construção e ferragens 47.44-0-99 - Comércio varejista de materiais de construção em geral 71.11-1-00 - Serviços de arquitetura 71.19-7-01 - Serviços de cartografia, topografia e geodésia 71.19-7-02 - Atividades de estudos geológicos 71.19-7-03 - Serviços de desenho técnico relacionados à arquitetura e engenharia 71.19-7-04 - Serviços de perícia técnica relacionados à segurança do trabalho 71.19-7-99 - Atividades técnicas relacionadas à engenharia e arquitetura não especificadas anteriormente		
CÓDIGO E DESCRIÇÃO DA NATUREZA JURÍDICA 206-2 - Sociedade Empresária Limitada		
LOGRADOURO R NICO LAU DA SILVA	NÚMERO 8	COMPLEMENTO *****
CEP 69.079-240	BAIRRO/DISTRITO SAO FRANCISCO	MUNICÍPIO MANAUS
		UF AM
ENDEREÇO ELETRÔNICO ENDERSON@CONSTRUTORAPROHIDRO.COM.BR	TELEFONE (92) 9353-0606	
ENTE FEDERATIVO RESPONSÁVEL (EFR) *****		
SITUAÇÃO CADASTRAL ATIVA	DATA DA SITUAÇÃO CADASTRAL 03/11/2005	
MOTIVO DE SITUAÇÃO CADASTRAL		
SITUAÇÃO ESPECIAL *****	DATA DA SITUAÇÃO ESPECIAL *****	

Aprovado pela Instrução Normativa RFB nº 1.863, de 27 de dezembro de 2018.

Emitido no dia **28/09/2020** às **14:21:53** (data e hora de Brasília).

Página: **3/4**

000017



REPÚBLICA FEDERATIVA DO BRASIL

CADASTRO NACIONAL DA PESSOA JURÍDICA

NÚMERO DE INSCRIÇÃO 04.645.099/0001-30 MATRIZ	COMPROVANTE DE INSCRIÇÃO E DE SITUAÇÃO CADASTRAL	DATA DE ABERTURA 03/02/1983
NOME EMPRESARIAL CONSTRUTORA PHX LTDA		
CÓDIGO E DESCRIÇÃO DAS ATIVIDADES ECONÔMICAS SECUNDÁRIAS 74.10-2-02 - Design de interiores 77.11-0-00 - Locação de automóveis sem condutor 77.19-5-99 - Locação de outros meios de transporte não especificados anteriormente, sem condutor 77.32-2-01 - Aluguel de máquinas e equipamentos para construção sem operador, exceto andaimes 77.32-2-02 - Aluguel de andaimes 77.33-1-00 - Aluguel de máquinas e equipamentos para escritórios 77.39-0-01 - Aluguel de máquinas e equipamentos para extração de minérios e petróleo, sem operador 77.39-0-03 - Aluguel de palcos, coberturas e outras estruturas de uso temporário, exceto andaimes 78.10-8-00 - Seleção e agenciamento de mão-de-obra 78.20-5-00 - Locação de mão-de-obra temporária 80.20-0-01 - Atividades de monitoramento de sistemas de segurança eletrônico 80.20-0-02 - Outras atividades de serviços de segurança 81.11-7-00 - Serviços combinados para apoio a edifícios, exceto condomínios prediais 81.12-5-00 - Condomínios prediais 81.21-4-00 - Limpeza em prédios e em domicílios 81.22-2-00 - Imunização e controle de pragas urbanas 81.29-0-00 - Atividades de limpeza não especificadas anteriormente 81.30-3-00 - Atividades paisagísticas 82.11-3-00 - Serviços combinados de escritório e apoio administrativo 82.99-7-01 - Medição de consumo de energia elétrica, gás e água		
CÓDIGO E DESCRIÇÃO DA NATUREZA JURÍDICA 206-2 - Sociedade Empresária Limitada		
LOGRADOURO R NICOLAU DA SILVA	NÚMERO 8	COMPLEMENTO *****
CEP 69.079-240	BAIRRO/DISTRITO SAO FRANCISCO	MUNICÍPIO MANAUS
UF AM	ENDEREÇO ELETRÔNICO ENDERSON@CONSTRUTORAPROHIDRO.COM.BR	TELEFONE (92) 9353-0606
ENTE FEDERATIVO RESPONSÁVEL (EFR) *****		
SITUAÇÃO CADASTRAL ATIVA	DATA DA SITUAÇÃO CADASTRAL 03/11/2005	
MOTIVO DE SITUAÇÃO CADASTRAL		
SITUAÇÃO ESPECIAL *****	DATA DA SITUAÇÃO ESPECIAL *****	

Aprovado pela Instrução Normativa RFB nº 1.863, de 27 de dezembro de 2018.

Emitido no dia **28/09/2020** às **14:21:53** (data e hora de Brasília).

Página: 4/4

000018



Ministério da Economia
Secretaria Especial de Desburocratização, Gestão e Governo Digital
Secretaria de Gestão

Sistema de Cadastramento Unificado de Fornecedores - SICAF

Declaração

Declaramos para os fins previstos na Lei nº 8.666, de 1993, conforme documentação registrada no SICAF, que a situação do fornecedor no momento é a seguinte:

Dados do Fornecedor

CNPJ: 04.645.099/0001-30
Razão Social: CONSTRUTORA PHX LTDA
Nome Fantasia: CONSTRUTORA PHX
Situação do Fornecedor: **Credenciado** Data de Vencimento do Cadastro: 16/09/2021

Ocorrências e Impedimentos

Ocorrência: **Consta**
Impedimento de Licitar: **Nada Consta**

Níveis cadastrados:

I - Credenciamento

II - Habilitação Jurídica

III - Regularidade Fiscal e Trabalhista Federal

Receita Federal e PGFN	Validade:	06/04/2021
FGTS	Validade:	15/11/2020
Trabalhista (http://www.tst.jus.br/certidao)	Validade:	05/04/2021

IV - Regularidade Fiscal Estadual/Distrital e Municipal

Receita Estadual/Distrital	Validade:	09/12/2020
Receita Municipal	Validade:	28/12/2020

V - Qualificação Técnica

VI - Qualificação Econômico-Financeira

Validade: 30/04/2021

000019

Esta declaração é uma simples consulta e não tem efeito legal

Emitido em: 30/10/2020 16:12

1 de 1

CPF: 796.020.292-34 Nome: ENDERSON PASSOS NAVEGANTE

Ass: _____



MINISTÉRIO DA FAZENDA
Secretaria da Receita Federal do Brasil
Procuradoria-Geral da Fazenda Nacional

**CERTIDÃO POSITIVA COM EFEITOS DE NEGATIVA DE DÉBITOS RELATIVOS AOS TRIBUTOS
FEDERAIS E À DÍVIDA ATIVA DA UNIÃO**

Nome: CONSTRUTORA PHX LTDA
CNPJ: 04.645.099/0001-30

Ressalvado o direito de a Fazenda Nacional cobrar e inscrever quaisquer dívidas de responsabilidade do sujeito passivo acima identificado que vierem a ser apuradas, é certificado que:

1. não constam pendências relativas aos débitos administrados pela Secretaria da Receita Federal do Brasil (RFB); e
2. constam nos sistemas da Procuradoria-Geral da Fazenda Nacional (PGFN) débitos inscritos em Dívida Ativa da União (DAU) com exigibilidade suspensa nos termos do art. 151 da Lei nº 5.172, de 25 de outubro de 1966 - Código Tributário Nacional (CTN), ou garantidos mediante bens ou direitos, ou com embargos da Fazenda Pública em processos de execução fiscal, ou objeto de decisão judicial que determina sua desconsideração para fins de certificação da regularidade fiscal.

Conforme disposto nos arts. 205 e 206 do CTN, este documento tem os mesmos efeitos da certidão negativa.

Esta certidão é válida para o estabelecimento matriz e suas filiais e, no caso de ente federativo, para todos os órgãos e fundos públicos da administração direta a ele vinculados. Refere-se à situação do sujeito passivo no âmbito da RFB e da PGFN e abrange inclusive as contribuições sociais previstas nas alíneas 'a' a 'd' do parágrafo único do art. 11 da Lei nº 8.212, de 24 de julho de 1991.

A aceitação desta certidão está condicionada à verificação de sua autenticidade na Internet, nos endereços <<http://rfb.gov.br>> ou <<http://www.pgfn.gov.br>>.

Certidão emitida gratuitamente com base na Portaria Conjunta RFB/PGFN nº 1.751, de 2/10/2014.

Emitida às 16:33:19 do dia 08/10/2020 <hora e data de Brasília>.

Válida até 06/04/2021.

Código de controle da certidão: **1613.1921.53A5.4960**

Qualquer rasura ou emenda invalidará este documento.

000020



Governo do Estado do Amazonas
Secretaria de Estado da Fazenda
Secretaria Executiva da Receita
Departamento de Arrecadação

Certidão Nº: 50759481
Data: 29/10/2020
Hora: 11:07:55
Válida até: 28/11/2020

CERTIDÃO NEGATIVA DE DÉBITOS

CNPJ: 04.645.099/0001-30 - CONSTRUTORA PHX LTDA

Resguardando o direito da Fazenda Estadual de cobrar as dívidas que venham a ser apuradas, certifico que de acordo com as buscas procedidas nos livros e registros existentes na Dívida Ativa do Estado do Amazonas, correspondentes aos últimos 05 (cinco) anos, não consta qualquer débito inscrito em nome do interessado acima identificado, até a presente data. Esta CERTIDÃO é a única emitida pela Secretaria de Fazenda, inclui todos os débitos inscritos ou não na Dívida Ativa do Estado.

000021

[Voltar](#)[Imprimir](#)

Certificado de Regularidade do FGTS - CRF

Inscrição: 04.645.099/0001-30

Razão Social: CONSTRUTORA PROHIDRO LTDA

Endereço: R NICOLAU DA SILVA 8 / SAO FRANCISCO / MANAUS / AM / 69079-240

A Caixa Econômica Federal, no uso da atribuição que lhe confere o Art. 7, da Lei 8.036, de 11 de maio de 1990, certifica que, nesta data, a empresa acima identificada encontra-se em situação regular perante o Fundo de Garantia do Tempo de Serviço - FGTS.

O presente Certificado não servirá de prova contra cobrança de quaisquer débitos referentes a contribuições e/ou encargos devidos, decorrentes das obrigações com o FGTS.

Validade: 17/10/2020 a 15/11/2020

Certificação Número: 2020101702205141953040

Informação obtida em 30/10/2020 16:04:54

A utilização deste Certificado para os fins previstos em Lei esta condicionada a verificação de autenticidade no site da Caixa:
www.caixa.gov.br



PODER JUDICIÁRIO
JUSTIÇA DO TRABALHO

CERTIDÃO NEGATIVA DE DÉBITOS TRABALHISTAS

Nome: CONSTRUTORA PROHIDRO LTDA (MATRIZ E FILIAIS)
CNPJ: 04.645.099/0001-30
Certidão n°: 24933772/2020
Expedição: 01/10/2020, às 16:33:30
Validade: 29/03/2021 - 180 (cento e oitenta) dias, contados da data de sua expedição.

Certifica-se que **CONSTRUTORA PROHIDRO LTDA (MATRIZ E FILIAIS)**, inscrito(a) no CNPJ sob o n° **04.645.099/0001-30**, **NÃO CONSTA** do Banco Nacional de Devedores Trabalhistas.

Certidão emitida com base no art. 642-A da Consolidação das Leis do Trabalho, acrescentado pela Lei n° 12.440, de 7 de julho de 2011, e na Resolução Administrativa n° 1470/2011 do Tribunal Superior do Trabalho, de 24 de agosto de 2011.

Os dados constantes desta Certidão são de responsabilidade dos Tribunais do Trabalho e estão atualizados até 2 (dois) dias anteriores à data da sua expedição.

No caso de pessoa jurídica, a Certidão atesta a empresa em relação a todos os seus estabelecimentos, agências ou filiais.

A aceitação desta certidão condiciona-se à verificação de sua autenticidade no portal do Tribunal Superior do Trabalho na Internet (<http://www.tst.jus.br>).

Certidão emitida gratuitamente.

INFORMAÇÃO IMPORTANTE

Do Banco Nacional de Devedores Trabalhistas constam os dados necessários à identificação das pessoas naturais e jurídicas inadimplentes perante a Justiça do Trabalho quanto às obrigações estabelecidas em sentença condenatória transitada em julgado ou em acordos judiciais trabalhistas, inclusive no concernente aos recolhimentos previdenciários, a honorários, a custas, a emolumentos ou a recolhimentos determinados em lei; ou decorrentes de execução de acordos firmados perante o Ministério Público do Trabalho ou Comissão de Conciliação Prévia.



PREFEITURA DE MANAUS

SECRETARIA MUNICIPAL DE FINANÇAS, TECNOLOGIA DA INFORMAÇÃO E CONTROLE INTERNO - SEMEF

CND Nº

198672/2020

CERTIDÃO NEGATIVA DE DÉBITOS DE TRIBUTOS MUNICIPAIS

CONTRIBUINTE : **CONSTRUTORA PHX LTDA**
ENDEREÇO : **RUA NICOLAU DA SILVA, Nº: 8, CEP: 69079240**
BAIRRO : **SAO FRANCISCO** COMPLEMENTO:
INSCRIÇÃO MUNICIPAL : **2140801**
CNPJ/CPF : **04645099000130**

Declara-se para os devidos fins que, em nome do sujeito passivo, **NÃO CONSTAM DÉBITOS** lançados relativo a Tributos Municipais, inscritos ou não em Dívida Ativa, até a presente data.

Tributos

29/09/2020

***** **NÃO CONSTAM DÉBITOS VENCIDOS** *****
***** **NÃO HÁ DÉBITOS VINCENDOS** *****

Certidão expedida com base no Decreto nº. 7007/2003 c/c Dec. 883/2011

VÁLIDA ATÉ 28/12/2020

A FAZENDA MUNICIPAL PODERÁ COBRAR DÍVIDAS POSTERIORMENTE CONSTATADAS, MESMO REFERENTES A PERÍODOS NESTA CERTIDÃO COMPREENDIDOS.



VALIDAÇÃO

CND Nº198672/2020

Para comprovar a veracidade desta certidão, utilize o QR CODE ou visite o Portal de Informações e Serviços SEMEF ATENDE (<http://semefatende.manaus.am.gov.br/>) e infome a chave de validação **909.AE3.AF5.8D9**. A Certidão emitida abrange todos os cadastros inscritos no Município de Manaus no CNPJ/CPF do contribuinte acima qualificado.
Cadastrado em: 29/09/2020

000024



INFORMAÇÕES DO CONTRIBUINTE

Razão Social: **CONSTRUTORA PHX LTDA**

CNPJ: **04.645.099/0001-30**

Inscrição Municipal:
2140801

Nome Fantasia: **CONSTRUTORA PHX**

Área Ocupada: **100.00**

Cadastro Imobiliário:
44297

Logradouro: **RUA NICOLAU DA SILVA**

Complemento:

Protocolo:
AMP2000234489

Número: **8**

CEP: **69079240**

Data da Concessão:
28/09/2020

Bairro: **SAO FRANCISCO**

Nota: **ESCRITÓRIO DE REFERÊNCIA**

LISTA DE ATIVIDADES AUTORIZADAS

CNAE: Descrição

LISTA DE ATIVIDADES NÃO AUTORIZADAS

CNAE: Descrição

4311-8/02	Preparação de canteiro e limpeza de terreno
4292-8/01.01	Montagem de estruturas metálicas
2330-3/01.02	Fabricação de estruturas pré-moldadas de concreto armado, em série e sob encomenda
4329-1/01.01	Instalação de painéis publicitários
4321-5/00.01	Instalação elétrica
8111-7/00.01	Serviços combinados para apoio a edifícios, exceto condomínios prediais
8020-0/01.03	Instalação de cofres, trancas e travas
8020-0/02	Outras atividades de serviços de segurança
4291-0/00.01	Obras portuárias, marítimas e fluviais
4329-1/05	Tratamentos térmicos, acústicos ou de vibração
4322-3/01	Instalações hidráulicas, sanitárias e de gás
4399-1/99.02	Serviços de concretagem
2330-3/05	Preparação de massa de concreto e argamassa para construção
4322-3/03.02	Manutenção de sistemas de alarme contra incêndio
4212-0/00.02	Manutenção de obras-de-arte especiais
8299-7/01	Medição de consumo de energia elétrica, gás e água
7111-1/00	Serviços de arquitetura
4291-0/00.02	Limpeza de rios, portos, canais, baías, lagos, lagoas, represas, açudes e similares (obras de dragagem)
7119-7/99.99	Atividades técnicas relacionadas à engenharia e arquitetura não especificadas anteriormente
2330-3/04	Fabricação de casas pré-moldadas de concreto
7119-7/99.01	Serviços de aerofotogrametria
2330-3/01.01	Fabricação de estruturas pré-moldadas de concreto armado em série
4120-4/00.02	Reformas em apartamentos, casas, conjuntos habitacionais, prédios, edifícios, edificações, condomínios, residências, etc.
4311-8/01	Demolição de edifícios e outras estruturas
8129-0/00.99	Atividades de limpeza não especificadas anteriormente
2330-3/99	Fabricação de outros artefatos e produtos de concreto, cimento, fibrocimento, gesso e materiais semelhantes
4211-1/01.02	Manutenção de rodovias e ferrovias
4399-1/05	Perfuração e construção de poços de água
7119-7/01.01	Serviços de cartografia, topografia e geodésia
4299-5/01.02	Manutenção de instalações esportivas (exceto edificações)
4329-1/03.01	Instalação de elevadores, escadas e esteiras rolantes
8112-5/00.02	Condomínios Comerciais
4213-8/00.02	Reforma de ruas, praças e calçadas
4211-1/01.01	Construção de rodovias e ferrovias
4212-0/00.01	Construção de obras-de-arte especiais
4330-4/05.05	Colocação de tacos, carpetes e outros materiais de revestimento de pisos

000025

CNAE:	Descrição
4321-5/00.02	Manutenção elétrica
8111-7/00.02	Serviço de recepção em prédios
8122-2/00	Imunização e controle de pragas urbanas
7119-7/02.01	Atividades de estudos geológicos
4213-8/00.01	Obras de urbanização
7119-7/01.03	Projetos topográficos
4292-8/01.02	Serviço de soldagem para construção civil
7711-0/00	Locação de automóveis sem condutor
4222-7/01	Construção de redes de abastecimento de água, coleta de esgoto e construções correlatas, exceto obras de irrigação
4221-9/03	Manutenção de redes de distribuição de energia elétrica
8211-3/00	Serviços combinados de escritório e apoio administrativo
4221-9/05	Manutenção de estações e redes de telecomunicações
7732-2/01	Aluguel de máquinas e equipamentos para construção sem operador, exceto andaimes
4391-6/00.01	Obras de fundações
4744-0/99	Comércio varejista de materiais de construção em geral
4613-3/00	Representantes comerciais e agentes do comércio de madeira, material de construção e ferragens
3314-7/07	Manutenção e reparação de máquinas e aparelhos de refrigeração e ventilação para uso industrial e comercial
4322-3/03.01	Instalações de sistema de prevenção contra incêndio
4299-5/99.99	Outras obras de engenharia civil não especificadas anteriormente
4399-1/99.99	Serviços especializados para construção não especificados anteriormente
7820-5/00	Locação de mão-de-obra temporária
4312-6/00	Perfurações e sondagens
7112-0/00.02	Serviços de fiscalização de obras
4330-4/02.02	Execução de trabalhos de carpintaria em obras, residências, lojas e etc. Quando não realizada pelo próprio fabricante
4221-9/01	Construção de barragens e represas para geração de energia elétrica
4330-4/05.03	Colocação de papéis de parede
4330-4/05.01	Aplicação de revestimentos e de resinas em interiores e exteriores
4330-4/04	Serviços de pintura de edifícios em geral
4292-8/02	Obras de montagem industrial
7739-0/01.01	Aluguel de máquinas e equipamentos para extração de minérios e petróleo, sem operador
4391-6/00.02	Locação de bate-estacas e equipamentos de perfuração com operador
4299-5/01.01	Construção de instalações esportivas e recreativas
4221-9/02	Construção de estações e redes de distribuição de energia elétrica
4399-1/99.03	Serviços de limpeza de fachadas com jateamento de areia, vapor, água ou semelhantes
4330-4/03	Obras de acabamento em gesso e estuque
7732-2/02.01	Aluguel de andaimes
4330-4/99.02	Instalação de balcões, equipamentos para lojas comerciais, toldos, persianas (por conta de terceiros)
4313-4/00	Obras de terraplenagem
7119-7/01.02	Serviços de agrimensura
4221-9/04	Construção de estações e redes de telecomunicações
4299-5/99.02	Obras de contenção de encostas
7119-7/02.02	Elaboração de projetos de prospecção de petróleo e gás natural
7119-7/03	Serviços de desenho técnico relacionados à arquitetura e engenharia
4322-3/02.02	Manutenção de sistemas centrais de ar condicionado, de ventilação e refrigeração
8130-3/00	Atividades paisagísticas
4399-1/03	Obras de alvenaria
4322-3/02.01	Instalação de sistemas centrais de ar condicionado, de ventilação e refrigeração
4399-1/02	Montagem e desmontagem de andaimes e outras estruturas temporárias
4211-1/02	Pintura para sinalização em pistas rodoviárias e aeroportos
8112-5/00.01	Condomínios residenciais
2330-3/02	Fabricação de artefatos de cimento para uso na construção
4120-4/00.01	Construção de edifícios
2330-3/03	Fabricação de artefatos de fibrocimento para uso na construção
4222-7/02	Obras de irrigação
4299-5/99.01	Obras de açudes
4329-1/99.01	Montagem de (por conta de terceiros) estruturas de madeira
4319-3/00	Serviços de preparação do terreno não especificados anteriormente
7112-0/00.03	Elaboração de projetos de engenharia
7810-8/00	Seleção e agenciamento de mão-de-obra

000026



CNAE:	Descrição
4329-1/03.02	Manutenção e reparação de elevadores, escadas e esteiras rolantes
7719-5/99	Locação de outros meios de transporte não especificados anteriormente, sem condutor
7733-1/00.01	Aluguel de máquinas e equipamentos para escritório
7410-2/02	Design de interiores
4329-1/02	Instalação de equipamentos para orientação à navegação marítima, fluvial e lacustre
7112-0/00.01	Serviços de engenharia
4399-1/04	Serviços de operação e fornecimento de equipamentos para transporte e elevação de cargas e pessoas para uso em obras
4330-4/01	Impermeabilização em obras de engenharia civil
7119-7/04	Serviços de perícia técnica relacionados à segurança do trabalho
7739-0/03.01	Aluguel de palcos, coberturas e outras estruturas de uso temporário, exceto andaimes
4329-1/04.01	Montagem e instalação de sistemas e equipamentos de iluminação e sinalização em vias públicas, portos e aeroportos
8121-4/00	Limpeza em prédios e em domicílios
4223-5/00	Construção de redes de transportes por dutos, exceto para água e esgoto

Observações

- O alvará de Localização e Funcionamento é concedido por meio eletrônico considerando a legislação pertinente, os respectivos licenciamentos e vistorias, quando aplicáveis, e a ciência e responsabilidade do empresário ou responsável legal pela empresa ou sociedade;
- O alvará de Funcionamento tem validade indeterminada;
- Este diploma deve ser fixado em local visível e de fácil acesso;
- Para consultar a autenticidade deste documento acesse o link: <https://portal-slim.maua.sp.gov.br/s/autenticidade/XKLNJK>



Scan QR Code

000027





INFORMAÇÕES DO CONTRIBUINTE

Razão Social: **CONSTRUTORA PHX LTDA**
Nome Fantasia: **CONSTRUTORA PHX**
Logradouro: **RUA NICOLAU DA SILVA**
Número: **8**
Bairro: **SAO FRANCISCO**

CNPJ: **04.645.099/0001-30**
Área Ocupada: **100.00**
Complemento:
CEP: **69079240**
Nota: **ESCRITÓRIO DE REFERÊNCIA**

Inscrição Municipal: **2140801**
Cadastro Imobiliário: **44297**
Protocolo: **AMP2000234489**
Data da Expedição: **28/09/2020**

ATIVIDADE(S) EXERCIDA(S) NO LOCAL

CNAE: | Descrição

ATIVIDADE(S) NÃO EXERCIDA(S) NO LOCAL

CNAE: | Descrição

4311-8/02	Preparação de canteiro e limpeza de terreno
4292-8/01.01	Montagem de estruturas metálicas
2330-3/01.02	Fabricação de estruturas pré-moldadas de concreto armado, em série e sob encomenda
4329-1/01.01	Instalação de painéis publicitários
4321-5/00.01	Instalação elétrica
8111-7/00.01	Serviços combinados para apoio a edifícios, exceto condomínios prediais
8020-0/01.03	Instalação de cofres, trancas e travas
8020-0/02	Outras atividades de serviços de segurança
4291-0/00.01	Obras portuárias, marítimas e fluviais
4329-1/05	Tratamentos térmicos, acústicos ou de vibração
4322-3/01	Instalações hidráulicas, sanitárias e de gás
4399-1/99.02	Serviços de concretagem
2330-3/05	Preparação de massa de concreto e argamassa para construção
4322-3/03.02	Manutenção de sistemas de alarme contra incêndio
4212-0/00.02	Manutenção de obras-de-arte especiais
8299-7/01	Medição de consumo de energia elétrica, gás e água
7111-1/00	Serviços de arquitetura
4291-0/00.02	Limpeza de rios, portos, canais, baías, lagos, lagoas, represas, açudes e similares (obras de dragagem)
7119-7/99.99	Atividades técnicas relacionadas à engenharia e arquitetura não especificadas anteriormente
2330-3/04	Fabricação de casas pré-moldadas de concreto
7119-7/99.01	Serviços de aerofotogrametria
2330-3/01.01	Fabricação de estruturas pré-moldadas de concreto armado em série
4120-4/00.02	Reformas em apartamentos, casas, conjuntos habitacionais, prédios, edifícios, edificações, condomínios, residências, etc.
4311-8/01	Demolição de edifícios e outras estruturas
8129-0/00.99	Atividades de limpeza não especificadas anteriormente
2330-3/99	Fabricação de outros artefatos e produtos de concreto, cimento, fibrocimento, gesso e materiais semelhantes
4211-1/01.02	Manutenção de rodovias e ferrovias
4399-1/05	Perfuração e construção de poços de água
7119-7/01.01	Serviços de cartografia, topografia e geodésia
4299-5/01.02	Manutenção de instalações esportivas (exceto edificações)
4329-1/03.01	Instalação de elevadores, escadas e esteiras rolantes

000028

CNAE:	Descrição
8112-5/00.02	Condomínios Comerciais
4213-8/00.02	Reforma de ruas, praças e calçadas
4211-1/01.01	Construção de rodovias e ferrovias
4212-0/00.01	Construção de obras-de-arte especiais
4330-4/05.05	Colocação de tacos, carpetes e outros materiais de revestimento de pisos
4321-5/00.02	Manutenção elétrica
8111-7/00.02	Serviço de recepção em prédios
8122-2/00	Imunização e controle de pragas urbanas
7119-7/02.01	Atividades de estudos geológicos
4213-8/00.01	Obras de urbanização
7119-7/01.03	Projetos topográficos
4292-8/01.02	Serviço de soldagem para construção civil
7711-0/00	Locação de automóveis sem condutor
4222-7/01	Construção de redes de abastecimento de água, coleta de esgoto e construções correlatas, exceto obras de irrigação
4221-9/03	Manutenção de redes de distribuição de energia elétrica
8211-3/00	Serviços combinados de escritório e apoio administrativo
4221-9/05	Manutenção de estações e redes de telecomunicações
7732-2/01	Aluguel de máquinas e equipamentos para construção sem operador, exceto andaimes
4391-6/00.01	Obras de fundações
4744-0/99	Comércio varejista de materiais de construção em geral
4613-3/00	Representantes comerciais e agentes do comércio de madeira, material de construção e ferragens
3314-7/07	Manutenção e reparação de máquinas e aparelhos de refrigeração e ventilação para uso industrial e comercial
4322-3/03.01	Instalações de sistema de prevenção contra incêndio
4299-5/99.99	Outras obras de engenharia civil não especificadas anteriormente
4399-1/99.99	Serviços especializados para construção não especificados anteriormente
7820-5/00	Locação de mão-de-obra temporária
4312-6/00	Perfurações e sondagens
7112-0/00.02	Serviços de fiscalização de obras
4330-4/02.02	Execução de trabalhos de carpintaria em obras, residências, lojas e etc. Quando não realizada pelo próprio fabricante
4221-9/01	Construção de barragens e represas para geração de energia elétrica
4330-4/05.03	Colocação de papéis de parede
4330-4/05.01	Aplicação de revestimentos e de resinas em interiores e exteriores
4330-4/04	Serviços de pintura de edifícios em geral
4292-8/02	Obras de montagem industrial
7739-0/01.01	Aluguel de máquinas e equipamentos para extração de minérios e petróleo, sem operador
4391-6/00.02	Locação de bate-estacas e equipamentos de perfuração com operador
4299-5/01.01	Construção de instalações esportivas e recreativas
4221-9/02	Construção de estações e redes de distribuição de energia elétrica
4399-1/99.03	Serviços de limpeza de fachadas com jateamento de areia, vapor, água ou semelhantes
4330-4/03	Obras de acabamento em gesso e estuque
7732-2/02.01	Aluguel de andaimes
4330-4/99.02	Instalação de balcões, equipamentos para lojas comerciais, toldos, persianas (por conta de terceiros)
4313-4/00	Obras de terraplenagem
7119-7/01.02	Serviços de agrimensura
4221-9/04	Construção de estações e redes de telecomunicações
4299-5/99.02	Obras de contenção de encostas
7119-7/02.02	Elaboração de projetos de prospecção de petróleo e gás natural
7119-7/03	Serviços de desenho técnico relacionados à arquitetura e engenharia
4322-3/02.02	Manutenção de sistemas centrais de ar condicionado, de ventilação e refrigeração
8130-3/00	Atividades paisagísticas
4399-1/03	Obras de alvenaria
4322-3/02.01	Instalação de sistemas centrais de ar condicionado, de ventilação e refrigeração
4399-1/02	Montagem e desmontagem de andaimes e outras estruturas temporárias

000029

CNAE:	Descrição
4211-1/02	Pintura para sinalização em pistas rodoviárias e aeroportos
8112-5/00.01	Condomínios residenciais
2330-3/02	Fabricação de artefatos de cimento para uso na construção
4120-4/00.01	Construção de edifícios
2330-3/03	Fabricação de artefatos de fibrocimento para uso na construção
4222-7/02	Obras de irrigação
4299-5/99.01	Obras de açudes
4329-1/99.01	Montagem de (por conta de terceiros) estruturas de madeira
4319-3/00	Serviços de preparação do terreno não especificados anteriormente
7112-0/00.03	Elaboração de projetos de engenharia
7810-8/00	Seleção e agenciamento de mão-de-obra
4329-1/03.02	Manutenção e reparação de elevadores, escadas e esteiras rolantes
7719-5/99	Locação de outros meios de transporte não especificados anteriormente, sem condutor
7733-1/00.01	Aluguel de máquinas e equipamentos para escritório
7410-2/02	Design de interiores
4329-1/02	Instalação de equipamentos para orientação à navegação marítima, fluvial e lacustre
7112-0/00.01	Serviços de engenharia
4399-1/04	Serviços de operação e fornecimento de equipamentos para transporte e elevação de cargas e pessoas para uso em obras
4330-4/01	Impermeabilização em obras de engenharia civil
7119-7/04	Serviços de perícia técnica relacionados à segurança do trabalho
7739-0/03.01	Aluguel de palcos, coberturas e outras estruturas de uso temporário, exceto andaimes
4329-1/04.01	Montagem e instalação de sistemas e equipamentos de iluminação e sinalização em vias públicas, portos e aeroportos
8121-4/00	Limpeza em prédios e em domicílios
4223-5/00	Construção de redes de transportes por dutos, exceto para água e esgoto

OBSERVAÇÕES

- Este documento é somente o comprovante de sua inscrição fiscal junto a Prefeitura de Manaus.
- O mesmo não representa e nem substitui a obrigatoriedade de obtenção do licenciamento aplicável as suas atividades econômicas, bem como, do Alvará de Localização e Funcionamento.
- Para consultar a autenticidade deste documento acesse o link: <https://portal-slim.manaus.am.gov.br/s/autenticidade/QHE2NALF>



Scan QR Code

000030



Ministério do Meio Ambiente
Instituto Brasileiro do Meio Ambiente e
dos Recursos Naturais Renováveis

**COMPROVANTE DE INSCRIÇÃO**

N.º de registro no banco de dados do Ibama: **6151803**

CPF/CNPJ: **04.645.099/0001-30**

Nome/Razão Social/Endereço
CONSTRUTORA PHX LTDA
RUA NICOLAU DA SILVA
SÃO FRANCISCO
MANAUS/AM 69079-240

Atividades Potencialmente Poluidoras

Categoria / Detalhe

Obras civis - não relacionadas no Anexo VIII da Lei nº 6.938/1981 / Construção

de obras de arte - Lei nº 6.938/1981: art. 10

Obras civis - não relacionadas no Anexo VIII da Lei nº 6.938/1981 / Outras obras
de infraestrutura - Lei nº 6.938/1981: art. 10

Observações:

1 - Este cartão é o documento comprobatório de inscrição no Cadastro Técnico Federal - CTF e de uso obrigatório nos casos legalmente determinados. Para qualquer orientação de natureza cadastral, procure a unidade local do cadastro do IBAMA.

3 - Para verificar a regularidade desta pessoa junto ao IBAMA, visite <http://www.ibama.gov.br> e procure Serviços On-Line, depois Consulta de Regularidade.

4 - Este certificado não habilita o interessado ao exercício da(s) atividade(s) descrita(s), sendo necessário, conforme o caso de obtenção de licença, permissão ou autorização específica após análise técnica do IBAMA, do programa ou projeto correspondente:

5 - No caso de encerramento de qualquer atividade especificada neste certificado, o interessado deverá comunicar ao IBAMA, obrigatoriamente, no prazo de 30 (trinta) dias, a ocorrência para atualização do sistema.

6 - Este certificado não substitui a necessária licença ambiental emitida pelo órgão competente.

7 - Este certificado não habilita o transporte de produtos ou subprodutos florestais e faunísticos.

Data de emissão: **06/11/2020**

Autenticação: **jcak.eycg.c2w5.nsid**



Ministério do Meio Ambiente
Instituto Brasileiro do Meio Ambiente e dos Recursos Naturais Renováveis
CADASTRO TÉCNICO FEDERAL
CERTIFICADO DE REGULARIDADE - CR



Registro n.º	Data da consulta:	CR emitido em:	CR válido até:
6151803	06/11/2020	06/11/2020	06/02/2021
Dados básicos:			
CNPJ :	04.645.099/0001-30		
Razão Social :	CONSTRUTORA PHX LTDA		
Nome fantasia :	CONSTRUTORA PHX LTDA		
Data de abertura :	03/02/1983		
Endereço:			
logradouro:	RUA NICOLAU DA SILVA		
N.º:	8	Complemento:	
Bairro:	SÃO FRANCISCO	Município:	MANAUS
CEP:	69079-240	UF:	AM
Cadastro Técnico Federal de Atividades Potencialmente Poluidoras e Utilizadoras de Recursos Ambientais – CTF/APP			
Código	Descrição		
22-7	Construção de obras de arte - Lei nº 6.938/1981: art. 10		
22-8	Outras obras de infraestrutura - Lei nº 6.938/1981: art. 10		
Conforme dados disponíveis na presente data, CERTIFICA-SE que a pessoa jurídica está em conformidade com as obrigações cadastrais e de prestação de informações ambientais sobre as atividades desenvolvidas sob controle e fiscalização do Ibama, por meio do CTF/APP.			
O Certificado de Regularidade emitido pelo CTF/APP não desobriga a pessoa inscrita de obter licenças, autorizações, permissões, concessões, alvarás e demais documentos exigíveis por instituições federais, estaduais, distritais ou municipais para o exercício de suas atividades			
O Certificado de Regularidade emitido pelo CTF/APP não habilita o transporte e produtos e subprodutos florestais e faunísticos.			
Chave de autenticação		TN1FG6PYDPX9DWCZ	

000032



QUALIFICAÇÃO ECONÔMICO FINANCEIRA

000033



Construtora PHX LTDA
CNPJ: 04.645.099/0001-03
Rua Nicolau da Silva, Nº 08
Bairro São Francisco - CEP 69.079-240

☎ Contato: (92) 98206-8800

✉ licitacoescontratos@construtora.com.br





PODER JUDICIÁRIO
TRIBUNAL DE JUSTIÇA DO ESTADO DO AMAZONAS
Comarca de Manaus

CERTIDÃO ESTADUAL DE DISTRIBUIÇÃO
FALÊNCIA E RECUPERAÇÃO DE CRÉDITO

CERTIDÃO Nº: 005214865

FOLHA: 1/1

A autenticidade desta certidão poderá ser confirmada pela internet no site do Tribunal de Justiça.

Pesquisando os registros de distribuição de feitos no sistema informatizado do Tribunal de Justiça do Estado do Amazonas, no período de 20 anos anteriores a data de 05/11/2020, Certifico NADA CONSTAR em nome de:

CONSTRUTORA PHX LTDA, vinculado ao CNPJ: 04.645.099/0001-30. *****

Certidão expedida gratuitamente pela internet, com validade de 30 dias.

Manaus, sexta-feira, 6 de novembro de 2020.

000034

PEDIDO Nº:

005214865





Ministério da Indústria, Comércio Exterior e Serviços
Secretaria Especial da Micro e Pequena Empresa
Departamento de Registro Empresarial e Integração
Secretaria de Estado de Planejamento, Desenvolvimento, Ciência, Tecnologia e Inovação
Junta Comercial do Estado do Amazonas

Certidão Simplificada

Certificamos que as informações abaixo constam dos documentos arquivados nesta Junta Comercial e são vigentes na data de sua expedição.

Nome Empresarial:	CONSTRUTORA PHX LTDA		
Natureza Jurídica:	SOCIEDADE EMPRESARIA LIMITADA		
Número de Identificação do Registro de Empresas - NIRE	CNPJ	Data de Arquivamento do Ato Constitutivo	Data de Início de Atividade
1320009382-8	04.645.099/0001-30	03/02/1983	03/02/1983

Endereço Completo:

RUA NICOLAU DA SILVA 8 - BAIRRO SAO FRANCISCO CEP 69079-240 - MANAUS/AM

Objeto Social:

SERVICOS DE ENGENHARIA CONSTRUCAO DE REDES DE ABASTECIMENTO DE AGUA, COLETA DE ESGOTOS E CONSTRUcoes CORRELATAS, EXCETO OBRAS DE IRRIGACAO, OBRAS DE TERRAPLANAGEM, SERVICOS DE PREPARACAO DO TERRENO, REPRESENTANTES COMERCIAIS E AGENTES DO COMERCIO DE MADEIRA, MATERIAL DE CONSTRUCAO E FERRAGENS, COMERCIO VAREJISTA DE MATERIAIS DE CONSTRUCAO, SERVICOS DE PERICIA TECNICA RELACIONADOS A SEGURANCA DO TRABALHO, ATIVIDADES TECNICAS RELACIONADAS A ENGENHARIA E ARQUITETURA, LOCAcao DE AUTOMOVEIS SEM CONDUTOR, LOCAcao DE MAO DE OBRA TEMPORARIA, MEDICAO DE CONSUMO DE ENERGIA ELETRICA, GAS E AGUA, FABRICACAO DE OUTROS ARTEFATOS E PRODUTOS DE CONCRETO, CIMENTO, FIBROCIMENTO, GESSO E MATERIAIS SEMELHANTES, MANUTENCAO E REPARACAO DE MAQUINAS E APARELHOS DE REFRIGERACAO E VENTILACAO PARA USO INDUSTRIAL E COMERCIAL, CONSTRUCAO DE RODOVIAS E FERROVIAS, PINTURA PARA SINALIZACAO EM PISTAS RODOVIARIAS E AEROPORTOS, CONSTRUCAO DE OBRAS DE ARTES ESPECIAIS, OBRAS DE URBANIZACAO DE RUAS, PRACAS E CALCADAS, CONSTRUCAO DE BARRAGENS E REPRESAS PARA GERACAO DE ENERGIA ELETRICA, CONSTRUCAO DE ESTACOES E REDES DE DISTRIBUICAO DE ENERGIA ELETRICA, MANUTENCAO DE REDES DE DISTRIBUICAO DE ENERGIA ELETRICA, CONSTRUCAO DE ESTACOES E REDES DE TELECOMUNICACOES, MANUTENCAO DE ESTACOES E REDES DE TELECOMUNICACOES, OBRAS DE IRRIGACAO, CONSTRUCAO DE REDES DE TRANSPORTES POR DUTOS, EXCETO PARA AGUA E ESGOTO, OBRAS PORTUARIAS, MARITIMAS E FLUVIAIS, MONTAGEM DE ESTRUTURAS METALICAS, OBRAS DE MONTAGEM INDUSTRIAL, CONSTRUCAO DE INSTALACOES ESPORTIVAS E RECREATIVAS, OUTRAS OBRAS DE ENGENHARIA CIVIL DEMOLICAO DE EDIFICIOS E OUTRAS ESTRUTURAS, PREPARACAO DE CANTEIRO E LIMPEZA DE TERRENO, PERFURACOES E SONDAGENS, INSTALACAO E MANUTENCAO ELETRICA, INSTALACOES HIDRAULICAS, SANITARIAS E DE GAS, INSTALACAO E MANUTENCAO DE SISTEMAS CENTRAIS DE AR CONDICIONADO, DE VENTILACAO E REFRIGERACAO, INSTALACOES DE SISTEMAS DE PREVENCAO CONTRA INCENDIO, INSTALACAO DE PAINELIS PUBLICITARIOS, INSTALACAO DE EQUIPAMENTOS PARA ORIENTACAO A NAVEGACAO MARITIMA FLUVIAL E LACUSTRE INSTALACAO, MANUTENCAO E REPARACAO DE ELEVADORES, ESCADAS E ESTEIRAS ROLANTES, EXCETO DE FABRICACAO PROPRIA, MONTAGEM E INSTALACAO DE SISTEMAS E EQUIPAMENTOS DE ILUMINACAO E SINALIZACAO EM VIAS PUBLICAS, PORTOS E AEROPORTOS, TRATAMENTOS TERMICOS, ACUSTICOS OU DE VIBRACAO, OUTRAS OBRAS DE INSTALACOES EM CONSTRUcoes NAO, IMPERMEABILIZACAO EM OBRAS DE ENGENHARIA CIVIL, INSTALACAO DE PORTAS, JANELAS, TETOS, DIVISORIAS E ARMARIOS EMBUTIDOS DE QUALQUER MATERIAL, OBRAS DE ACABAMENTO EM GESSO E ESTUQUE, SERVICOS DE PINTURA DE EDIFICIOS, APLICACAO DE REVESTIMENTO E DE RESINAS EM INTERIORES E EXTERIORES, OUTRAS OBRAS DE ACABAMENTO DA CONSTRUCAO, OBRAS DE FUNDACOES, ADMINISTRACAO DE OBRAS, MONTAGEM E DESMONTAGEM DE ANDAIMES E OUTRAS ESTRUTURAS TEMPORARIAS, OBRAS DE ALVENARIA, SERVICOS DE OPERACAO E FORNECIMENTO DE EQUIPAMENTOS PARA TRANSPORTE E ELEVACAO DE CARGAS E PESSOAS PARA USO EM OBRAS, PERFURACAO E CONSTRUCAO DE POCOS DE AGUA, SERVICOS ESPECIALIZADOS PARA CONSTRUCAO SERVICIO DE TRANSPORTE DE PASSAGEIROS LOCAcao DE AUTOMOVEIS COM MOTORISTA, DESIGN DE INTERIORES, SERVICOS DE ARQUITETURA, SERVICOS DE ENGENHARIA, SERVICOS DE CARTOGRAFIA, TOPOGRAFIA E GEODESIA, ATIVIDADES DE ESTUDOS GEOLOGICOS, SERVICOS DE DESENHO TECNICO RELACIONADO A ARQUITETURA E ENGENHARIA, LOCAcao DE OUTROS MEIOS DE TRANSPORTE NAO ESPECIFICADOS ANTERIORMENTE, SEM CONDUTOR, ALUGUEL DE MAQUINAS E EQUIPAMENTOS PARA A CONSTRUCAO SEM OPERADOR, EXCETO ANDAIMES, ALUGUEL DE ANDAIMES, ALUGUEL DE MAQUINAS E EQUIPAMENTOS PARA ESCRITORIOS, ALUGUEL DE MAQUINAS E EQUIPAMENTOS PARA EXTRACAO DE MINERIOS E PETROLEO, SEM OPERADOR, ALUGUEL DE PALCOS, COBERTURAS E OUTRAS ESTRUTURAS DE USO TEMPORARIO, EXCETO ANDAIMES, ATIVIDADES DE MONITORAMENTO DE SISTEMAS DE SEGURANCA ELETRONICO, OUTRAS ATIVIDADES DE SERVICOS DE SEGURANCA, SERVICOS COMBINADOS PARA APOIO A EDIFICIOS, EXCETO CONDOMINIOS PREDIAIS, CONDOMINIOS PREDIAIS, ATIVIDADES PAISAGISTICAS, LIMPEZA EM PREDIOS E EM DOMICILIOS, IMUNIZACAO E CONTROLE DE PRAGAS URBANAS, ATIVIDADES DE LIMPEZA SERVICOS COMBINADOS DE ESCRITORIO E APOIO ADMINISTRATIVO, SELECAO AGENCIAMENTO DE MAO DE OBRA, CONSTRUCAO DE EDIFICIOS

Certidão Simplificada Digital emitida pela JUNTA COMERCIAL DO ESTADO DO AMAZONAS e certificada digitalmente. Se desejar confirmar a autenticidade desta certidão, acesse o site da JUCEA (<http://www.jucea.am.gov.br>) e clique em validar certidão. A certidão pode ser validada de duas formas:

- 1) Validação por envio de arquivo (upload)
- 2) Validação visual (digite o nº C200000109081 e visualize a certidão)



20/052.423-2

Página 1 de 2

000035



Ministério da Indústria, Comércio Exterior e Serviços
 Secretaria Especial da Micro e Pequena Empresa
 Departamento de Registro Empresarial e Integração
 Secretaria de Estado de Planejamento, Desenvolvimento, Ciência, Tecnologia e Inovação
 Junta Comercial do Estado do Amazonas

Certidão Simplificada

Certificamos que as informações abaixo constam dos documentos arquivados nesta Junta Comercial e são vigentes na data de sua expedição.

Nome Empresarial:	CONSTRUTORA PHX LTDA		
Natureza Jurídica:	SOCIEDADE EMPRESARIA LIMITADA		
Capital Social:	R\$ 7.000.000,00	Microempresa ou Empresa de Pequeno Porte EMPRESA PEQUENO PORTE (Lei Complementar nº123/06)	Prazo de Duração INDETERMINADO
SETE MILHÕES DE REAIS			
Capital Integralizado:	R\$ 7.000.000,00		
SETE MILHÕES DE REAIS			
Sócio(s)/Administrador(es)			
CPF/NIRE	Nome	Tér. Mandato Participação	Função
796.020.292-34	ENDERSON PASSOS NAVEGANTE	xxxxxxx R\$ 350.000,00	SÓCIO / ADMINISTRADOR
704.999.002-78	FRANK LUIZ QUEIROZ DA FROTA	xxxxxxx R\$ 6.650.000,00	SOCIO
Status: XXXXXXXX	Situação: ATIVA		
Último Arquivamento: 28/09/2020	Número: 1072959		
Ato	002 - ALTERACAO		
Evento(s)	020 - ALTERACAO DE NOME EMPRESARIAL 051 - CONSOLIDACAO DE CONTRATO/ESTATUTO		

Manaus, 29 de Outubro de 2020 12:54

Empresa(s) Antecessora(s)				
Nome Anterior	Nire	Número Aprovação	UF	Tipo Movimentação
CONSTRUTORA PROHIDRO LTDA	xxxxxxx	1072959	xx	ALTERAÇÃO DE NOME EMPRESARIAL
PROHIDRO ENGENHARIA E INSTALACOES LIMITADA EPP	xxxxxxx	1014335	xx	ALTERAÇÃO DE NOME EMPRESARIAL
Filial(ais) nesta Unidade da Federação ou fora dela				
Nire	CNPJ	Endereço		
xxxxxxx	xxxxxxx	RUA DAS PATATIVAS, 04, Q/06, CONJ. BNA, BAIRRO MECEJANA, 69301-250, BOA VISTA/RR		
xxxxxxx	xxxxxxx	RUA DAS PATATIVAS, 04, Q/06 CONJ. BNA, BAIRRO MECEJANA, 69301-250, BOA VISTA/RR		
3192001083-6	04.645.099/0002-10	AVENIDA MINAS GERAIS, 700, LOJA 15 E 16, BAIRRO CENTRO, 35010-150, GOVERNADOR VALADARES/MG		

NADA MAIS#

Manaus, 29 de Outubro de 2020 12:54

 LÚCIA FÁBIO LA SANTOS DE ANDRADE
 SECRETARIA GERAL

Certidão Simplificada Digital emitida pela JUNTA COMERCIAL DO ESTADO DO AMAZONAS e certificada digitalmente. Se desejar confirmar a autenticidade desta certidão, acesse o site da JUCEA (<http://www.jucea.am.gov.br>) e clique em validar certidão. A certidão pode ser validada de duas formas:

- 1) Validação por envio de arquivo (upload)
- 2) Validação visual (digite o nº C200000109081 e visualize a certidão)



20/052.423-2

000036



Ministério da Economia
Secretaria de Governo Digital
Departamento Nacional de Registro Empresarial e Integração
Secretaria de Estado de Planejamento, Desenvolvimento, Ciência,
Tecnologia e Inovação – SEPLANCTI

Nº DO PROTOCOLO (Uso da Junta Comercial)

NIRE (da sede ou filial, quando a sede for em outra UF)

13200093828

Código da Natureza Jurídica

2062

Nº de Matrícula do Agente Auxiliar do Comércio

1 - REQUERIMENTO

ILMO(A). SR.(A) PRESIDENTE DA Junta Comercial do Estado do Amazonas

Nome: CONSTRUTORA PROHIDRO LTDA
(da Empresa ou do Agente Auxiliar do Comércio)

Nº FCN/REMP

requer a V.Sª o deferimento do seguinte ato:

AME2000141571

Nº DE VIAS	CÓDIGO DO ATO	CÓDIGO DO EVENTO	QTDE	DESCRIÇÃO DO ATO / EVENTO
1	223			BALANCO

MANAUS
Local

27 Maio 2020
Data

Representante Legal da Empresa / Agente Auxiliar do Comércio:

Nome: _____

Assinatura: _____

Telefone de Contato: _____

2 - USO DA JUNTA COMERCIAL

DECISÃO SINGULAR

DECISÃO COLEGIADA

Nome(s) Empresarial(ais) igual(ais) ou semelhante(s):

SIM

SIM

Processo em Ordem À decisão

_____/_____/_____
Data

NÃO

_____/_____/_____
Data

Responsável

NÃO

_____/_____/_____
Data

Responsável

Responsável

DECISÃO SINGULAR

Processo em exigência. (Vide despacho em folha anexa)

2ª Exigência

3ª Exigência

4ª Exigência

5ª Exigência

Processo deferido. Publique-se e archive-se.

Processo indeferido. Publique-se.

_____/_____/_____
Data

Responsável

DECISÃO COLEGIADA

Processo em exigência. (Vide despacho em folha anexa)

2ª Exigência

3ª Exigência

4ª Exigência

5ª Exigência

Processo deferido. Publique-se e archive-se.

Processo indeferido. Publique-se.

_____/_____/_____
Data

Vogal

Vogal

Vogal

Presidente da _____ Turma

OBSERVAÇÕES

000037



Junta Comercial do Estado do Amazonas
Certifico registro sob o nº 1052014 em 27/05/2020 da Empresa CONSTRUTORA PROHIDRO LTDA, Nire 13200093828 e protocolo 200193958 - 27/05/2020. Autenticação: B87DCE611449992CC1E2AAFD9FAE20B7543F8AE. Alberto Pacheco da Silva Ladeira - Secretário-Geral. Para validar este documento, acesse <http://www.jucea.am.gov.br> e informe nº do protocolo 20/019.395-3 e o código de segurança HB4z Esta cópia foi autenticada digitalmente e assinada em 27/05/2020 por Alberto Pacheco da Silva Ladeira - Secretário-Geral.

ALBERTO PACHECO DA SILVA LADEIRA
SECRETÁRIO-GERAL



JUNTA COMERCIAL DO ESTADO DO AMAZONAS

Registro Digital

Capa de Processo

Identificação do Processo		
Número do Protocolo	Número do Processo Módulo Integrador	Data
20/019.395-3	AME2000141571	27/05/2020

Identificação do(s) Assinante(s)	
CPF	Nome
626.508.902-15	CLAUDEMIR FLORES LIRA
796.020.292-34	ENDERSON PASSOS NAVEGANTE

Junta Comercial do Estado do Amazonas

Página 1 de 1

000038



Junta Comercial do Estado do Amazonas

Certifico registro sob o nº 1052014 em 27/05/2020 da Empresa CONSTRUTORA PROHIDRO LTDA, Nire 13200093828 e protocolo 200193953 - 27/05/2020. Autenticação: B87DCE611449992CC1E2AAFD9FAE20B7543F8AE. Alberto Pacheco da Silva Ladeira - Secretário-Geral. Para validar este documento, acesse <http://www.jucea.am.gov.br> e informe nº do protocolo 20/019.395-3 e o código de segurança HB4z Esta cópia foi autenticada digitalmente e assinada em 27/05/2020 por Alberto Pacheco da Silva Ladeira Secretário-Geral.

ALBERTO PACHECO DA SILVA LADEIRA
SECRETÁRIO GERAL

pág. 2/13

CONSTRUTORA PROHIDRO LTDA-EPP
GNPJ Nº: 04.645.099/0001-30
NIRE Nº. 13200093828

BALANÇO
PATRIMONIAL
2019

Rua Nicolau da Silva, nº 8
Bairro São Francisco
Manaus/AM
CEP. 69079-240



Junta Comercial do Estado do Amazonas

Certifico registro sob o nº 1052014 em 27/05/2020 da Empresa CONSTRUTORA PROHIDRO LTDA, Nire 13200093828 e protocolo 200193953 - 27/05/2020. Autenticação: B87DCE611449992CC1E2AAFD9FAE20B7543F8AE. Alberto Pacheco da Silva Ladeira - Secretário-Geral. Para validar este documento, acesse <http://www.jucea.am.gov.br> e informe nº do protocolo 20/019.395-3 e o código de segurança HB4z Esta cópia foi autenticada digitalmente e assinada em 27/05/2020 por Alberto Pacheco da Silva Ladeira - Secretário-Geral.

ALBERTO PACHECO DA SILVA LADEIRA
SECRETÁRIO GERAL

pág. 3/13

000039

BALANÇO PATRIMONIAL 2019

ATIVO	
ATIVO CIRCULANTE	2.954.288,96
DISPONIBILIDADES	316.768,96
CAIXA E EQUIV DE CAIXA	316.768,96
ATIVO NÃO CIRCULANTE	2.637.520,00
IMOBILIZADO	2.637.520,00
IMOBILIZADO DEFINIDO	
PASSIVO	
PASSIVO CIRCULANTE	2.954.288,96
OBRIGAÇÕES A CURTO PRAZO	88.364,05
OBRIGAÇÕES TRABALHISTAS	11.404,09
OBRIGAÇÕES TRIBUTARIAS	257,84
PARCELAMENTOS	76.702,12
PASSIVO NÃO CIRCULANTE	157.800,18
OBRIGAÇÕES A LONGO PRAZO	157.800,18
PARCELAMENTOS	157.800,18
PATRIMONIO LIQUIDO	2.708.124,73
CAPITAL	3.000.000,00
CAPITAL SUBSCRITO	7.000.000,00
(-) CAPITAL A INTEGRALIZAR	(4.000.000,00)
LUCROS E OU PREJUÍZOS ACUMULADOS	(291.875,27)
(-) PREJUÍZOS ACUMULADOS	(291.875,27)

Manaus/AM, 31 de dezembro de 2019

Reconhecemos a exatidão do presente Balanço Patrimonial, levantado em 31/12/2019, somando tanto no ativo como no Passivo o valor de R\$ 2.954.288,96 (Dois milhões, novecentos e cinquenta e quatro mil, duzentos e oitenta e oito reais e noventa e seis centavos)

Endereson Passos Navegante
Socio-Administrador
CPF nº 796.020.292-34

Claudemir F. Lira
Contador
CRC/AM 010151
CPF nº 626.508.902-15

000040



CONSTRUTORA PROHIDRO LTDA-EPP
CNPJ N.º 04.645.099/0001-30
NIRE N.º 13200093828

DEMONSTRAÇÃO DO RESULTADO DO EXERCÍCIO 2019

RECEITA BRUTA <i>Receita Bruta</i>	
(-) DEDUÇÕES <i>Impostos s/ receitas</i>	
(=) RECEITAS LIQUIDAS	
(-) CUSTO OPERACIONAIS <i>Custos dos serviços Prestados</i>	
(=) RESULTADO OPERACIONAL BRUTO	
(-) DESPESAS OPERACIONAIS <i>Desp. Administrativas Desp. Tributárias</i>	(57.372,97) 48.804,39 8.568,58
(=) RESULTADO OPERACIONAL LIQUIDO	(57.372,97)
(+) RESULTADO NÃO OPERACIONAL	
(=) LUCRO LIQUIDO DO EXERCÍCIO	(57.372,97)

Emerson Passos Navegante
Socio - Administrador
CPF nº 796.020.292-34

Claudemir F. Lira
Contador
CRC/AM 010151
CPF nº 626.568.902-15

000041



Junta Comercial do Estado do Amazonas
Certifico registro sob o nº 1052014 em 27/05/2020 da Empresa CONSTRUTORA PROHIDRO LTDA, Nire 13200093828 e protocolo 200193953 - 27/05/2020. Autenticação: B87DCE611449992CC1E2AAFD9FAE20B7543F8AE. Alberto Pacheco da Silva Ladeira - Secretário-Geral. Para validar este documento, acesse <http://www.jucea.am.gov.br> e informe nº do protocolo 20/019.395-3 e o código de segurança HB4z Esta cópia foi autenticada digitalmente e assinada em 27/05/2020 por Alberto Pacheco da Silva Ladeira Secretário-Geral.

ALBERTO PACHECO DA SILVA LADEIRA
SECRETÁRIO-GERAL

pág. 5/13

CONSTRUTORA PROHIDRO LTDA-EPP
CNPJ Nº. 04.645.099/0001-30
NIRE Nº. 13200093828

D L PA 2019	
	R\$
Saldo Inicial de Lucros ou Prejuízos Acumulados	-
(+/-) Ajustes de exercicios anteriores	(234.502,30)
(+/-) Lucro/Prejuizo do Exercicio	(57.372,97)
(-) Destinação do Lucro	
(-) Reservas	-
(-) Dividendos ou Lucros Distribuidos	
Saldo Final de Lucros ou Prejuízos Acumulados	(291.875,27)

Atenciosamente

Manaus/Am, 31 de dezembro de 2019

.....
Endererson Passos Navegante
Socio - Administrador
CPF nº 796.020.282-34

.....
Claudemir F. Lira
Contador
CRC/AM 010151
CPF nº 626.508.902-15

000042



Junta Comercial do Estado do Amazonas
Certifico registro sob o nº 1052014 em 27/05/2020 da Empresa CONSTRUTORA PROHIDRO LTDA, Nire 13200093828 e protocolo 200193953 - 27/05/2020. Autenticação: B87DCE611449992CC1E2AAFD9FAE20B7543F8AE. Alberto Pacheco da Silva Ladeira - Secretário-Geral. Para validar este documento, acesse <http://www.jucea.am.gov.br> e informe nº do protocolo 20/019.395-3 e o código de segurança HB4z Esta cópia foi autenticada digitalmente e assinada em 27/05/2020 por Alberto Pacheco da Silva Ladeira Secretário-Geral.

ALBERTO PACHECO DA SILVA LADEIRA
SECRETÁRIO GERAL

pág. 6/13

CONSTRUTORA PROHIDRO LTDA-EPP
CNPJ N.º 04.645.099/0001-30
NIRE N.º 13200093828

1. Quociente de estrutura de Capitais

1. Quociente de Liquidez

1.1 Liquidez Geral

Fórmula

AC + ARLP 316.768,96
 PC + PNC 246.164,23

1,29

1.2 Liquidez Corrente

Fórmula

AC 316.768,96
 PC 88.364,05

3,58

1.3 Liquidez Seca

Fórmula

AC - Estoques 316.768,96
 PC 88.364,05

3,58

1.4 Liquidez Imediata

Fórmula

Disponibilidades 316.768,96
 PC 88.364,05

3,58

1.5 Solvencia Geral

Fórmula

AT 2.554.288,96
 PC + PNC 246.164,23

12,00

Manaus/AM, 31 de dezembro de 2019

Enaemar Passos Navegante
 Sócio-Administrador
 CPF nº 798.020.292-34

Claudemir F. Lira
 Contador
 CRC/AM 010151
 CPF nº 626.508.902-15

000043



Junta Comercial do Estado do Amazonas
 Certifico registro sob o nº 1052014 em 27/05/2020 da Empresa CONSTRUTORA PROHIDRO LTDA, Nire 13200093828 e protocolo 200193953 - 27/05/2020. Autenticação: B87DCE611449992CC1E2AAFD9FAE20B7543F8AE. Alberto Pacheco da Silva Ladeira - Secretário-Geral. Para validar este documento, acesse <http://www.jucea.am.gov.br> e informe nº do protocolo 20/019.395-3 e o código de segurança HB4z Esta cópia foi autenticada digitalmente e assinada em 27/05/2020 por Alberto Pacheco da Silva Ladeira Secretário-Geral.

ALBERTO PACHECO DA SILVA LADEIRA
 SECRETÁRIO GERAL

pág. 7/13

**NOTAS EXPLICATIVAS DAS DEMONSTRAÇÕES CONTÁBEIS
EXERCÍCIO 2019**

1) CONTEXTO OPERACIONAL

CONSTRUTORA PROHIDRO LTDA-EPP é uma Empresa Limitada com sede à Rua Nicotina da Silva nº 04, São Francisco, Manaus/AM, inscrita em seu CNPJ nº 04.645.099/0001-30, onde atuou na área de transações e serviços de Engenharia em geral, suspendendo suas atividades por um período, sendo que retornou as mesmas no ano de 2019. Não houve faturamento algum neste exercício.

2) APRESENTAÇÃO DAS DEMONSTRAÇÕES CONTÁBEIS

As demonstrações contábeis foram elaboradas em conformidade com as diretrizes do ITC 1000, além dos Princípios Fundamentais de Contabilidade e demais práticas emanadas da legislação societária brasileira.

3) PRINCIPAIS PRÁTICAS CONTÁBEIS

3.1) Ativo Circulante

3.1.1 - Disponibilidades

Estão demonstrados, pelos saldos existentes em espécie (dólar) e em conta corrente bancária na data de 31/12/2019, provenientes de aportes dos novos sócios.

3.2) Ativo Não Circulante

3.2.1 - Imobilizado

Demonstrado pelo custo de aquisição, deduzido da depreciação acumulada calculada pelo método linear.

Com a seguinte composição:

Veículos - R\$ 2.950.000,00

Móveis e Utensílios - R\$ 87.520,00

3.3) Impostos Federais

A empresa, quanto voltar a atuar, utilizará o regime de Lucro Presumido, como forma de tributação.

4) CAPITAL SOCIAL

O capital social é de R\$ 7.000.000,00 (Sete Milhões), dos quais R\$ 4.300.000,00 serão integralizados com o aporte dos sócios ou contribuintes da empresa, nos próximos 05 (cinco) anos.

Composto na seguinte proporção, pelos sócios:

Eródson Pinheiro Navegantes - 05%

Frank Luiz Queiroz da Fresta - 95%

5) EVENTOS RELEVANTES

Em função de movimento anterior da empresa, fora feito uma negociação no âmbito federal, referente aos débitos de Simples Nacional e outros impostos e encargos federais. Esta movimentação está demonstrada como "parcialamentos" no Passivo Circulante e Passivo Não Circulante, da empresa.

Manaus/Am, 31 de dezembro de 2019

Eródson Pinheiro Navegantes
Sócio - Administrador
CPF nº 7.786.000.392-34

Frank Luiz Queiroz da Fresta
Sócio
CPF nº 043.043.918-11
CPF nº 043.043.918-11

000044





JUNTA COMERCIAL DO ESTADO DO AMAZONAS

Registro Digital

Documento Principal

Identificação do Processo

Número do Protocolo	Número do Processo Módulo Integrador	Data
20/019.395-3	AME2000141571	27/05/2020

Identificação do(s) Assinante(s)

CPF	Nome
626.508.902-15	CLAUDEMIR FLORES LIRA
796.020.292-34	ENDERSON PASSOS NAVEGANTE

Junta Comercial do Estado do Amazonas

000045

Página 1 de 1



Junta Comercial do Estado do Amazonas

Certifico registro sob o nº 1052014 em 27/05/2020 da Empresa CONSTRUTORA PROHIDRO LTDA, Nire 13200093828 e protocolo 200193953 27/05/2020. Autenticação: B87DCE611449992CC1E2AAFD9FAE20B7543F8AE. Alberto Pacheco da Silva Ladeira - Secretário-Geral. Para validar este documento, acesse <http://www.jucea.am.gov.br> e informe nº do protocolo 20/019.395-3 e o código de segurança HB4z Esta cópia foi autenticada digitalmente e assinada em 27/05/2020 por Alberto Pacheco da Silva Ladeira Secretário-Geral.

ALBERTO PACHECO DA SILVA LADEIRA
SECRETÁRIO GERAL

pág. 9/13

Certidão de Regularidade Profissional

Certificamos que, até a presente data, o (a) CONTADOR (a) CLAUDEMIR FLORES LIRA, é inscrito (a) neste Conselho Regional de Contabilidade do Amazonas, sob o número CRCAM-010151/O.

Informamos que o profissional encontra-se com o seu registro ATIVO, e em situação Regular perante o CRCAM.

A presente Certidão foi emitida em 26/05/2020, tendo validade até dia 29/05/2020.

Para consultar a veracidade das informações, entre em contato com o setor de Registro através do e-mail registro@crcam.org.br e ou Telefone (92) 98444-4113.



Joseny Gusmão da Silva
Presidente do CRC-AM

Código de Validação: 059/2020.

000046

Rua dos Japoneses, 27 – Parque Dez de Novembro – Manaus/AM
CEP: 69054-650 – Telefone/Fax: (92) 3236-8117
crcam@crcam.org.br - www.crcam.org.br



Junta Comercial do Estado do Amazonas

Certifico registro sob o nº 1052014 em 27/05/2020 da Empresa CONSTRUTORA PROHIDRO LTDA, Nire 13200093828 e protocolo 200193953 - 27/05/2020. Autenticação: B87DCE611449992CC1E2AAFD9FAE20B7543F8AE. Alberto Pacheco da Silva Ladeira - Secretário-Geral. Para validar este documento, acesse <http://www.jucea.am.gov.br> e informe nº do protocolo 20/019.395-3 e o código de segurança HB4z Esta cópia foi autenticada digitalmente e assinada em 27/05/2020 por Alberto Pacheco da Silva Ladeira Secretário-Geral.

ALBERTO PACHECO DA SILVA LADEIRA
SECRETÁRIO GERAL

pág. 10/13





JUNTA COMERCIAL DO ESTADO DO AMAZONAS

Registro Digital

Anexo

Identificação do Processo

Número do Protocolo	Número do Processo Módulo Integrador	Data
20/019.395-3	AME2000141571	27/05/2020

Identificação do(s) Assinante(s)

CPF	Nome
626.508.902-15	CLAUDEMIR FLORES LIRA

Junta Comercial do Estado do Amazonas

000047

Página 1 de 1



Junta Comercial do Estado do Amazonas

Certifico registro sob o nº 1052014 em 27/05/2020 da Empresa CONSTRUTORA PROHIDRO LTDA, Nire 13200093828 e protocolo 200193953 - 27/05/2020. Autenticação: B87DCE611449992CC1E2AAFD9FAE20B7543F8AE. Alberto Pacheco da Silva Ladeira - Secretário-Geral. Para validar este documento, acesse <http://www.jucea.am.gov.br> e informe nº do protocolo 20/019.395-3 e o código de segurança HB4z Esta cópia foi autenticada digitalmente e assinada em 27/05/2020 por Alberto Pacheco da Silva Ladeira Secretário-Geral.

ALBERTO PACHECO DA SILVA LADEIRA
SECRETÁRIO GERAL

pág. 11/13



Ministério da Indústria, Comércio Exterior e Serviços
Secretaria Especial da Micro e Pequena Empresa
Departamento de Registro Empresarial e Integração
Secretaria de Estado de Planejamento, Desenvolvimento, Ciência, Tecnologia e Inovação
Junta Comercial do Estado do Amazonas

TERMO DE AUTENTICAÇÃO - REGISTRO DIGITAL

Certifico que o ato, assinado digitalmente, da empresa CONSTRUTORA PROHIDRO LTDA, de NIRE 1320009382-8 e protocolado sob o número 20/019.395-3 em 27/05/2020, encontra-se registrado na Junta Comercial sob o número 1052014, em 27/05/2020. O ato foi deferido eletronicamente pelo examinador Ademar Luiz Dorneles.

Certifica o registro, o Secretário-Geral, Alberto Pacheco da Silva Ladeira. Para sua validação, deverá ser acessado o sítio eletrônico do Portal de Serviços / Validar Documentos (<http://portalservicos.jucea.am.gov.br/Portal/pages/imagemProcesso/viaUnica.jsf>) e informar o número de protocolo e chave de segurança.

Capa de Processo

Assinante(s)	
CPF	Nome
626.508.902-15	CLAUDEMIR FLORES LIRA
796.020.292-34	ENDERSON PASSOS NAVEGANTE

Documento Principal

Assinante(s)	
CPF	Nome
626.508.902-15	CLAUDEMIR FLORES LIRA
796.020.292-34	ENDERSON PASSOS NAVEGANTE

Anexo

Assinante(s)	
CPF	Nome
626.508.902-15	CLAUDEMIR FLORES LIRA

Manaus, quarta-feira, 27 de maio de 2020



Documento assinado eletronicamente por Ademar Luiz Dorneles, Servidor(a) Público(a), em 27/05/2020, às 11:14 conforme horário oficial de Brasília.



A autenticidade desse documento pode ser conferida no [portal de serviços da jucea](http://portalservicos.jucea.am.gov.br) informando o número do protocolo 20/019.395-3.

Página 1 de 1

000048



Junta Comercial do Estado do Amazonas

Certifico registro sob o nº 1052014 em 27/05/2020 da Empresa CONSTRUTORA PROHIDRO LTDA, Nire 13200093828 e protocolo 200193953 - 27/05/2020. Autenticação: B87DCE611449992CC1E2AAFD9FAE20B7543F8AE. Alberto Pacheco da Silva Ladeira - Secretário-Geral. Para validar este documento, acesse <http://www.jucea.am.gov.br> e informe nº do protocolo 20/019.395-3 e o código de segurança HB4z Esta cópia foi autenticada digitalmente e assinada em 27/05/2020 por Alberto Pacheco da Silva Ladeira Secretário-Geral.

ALBERTO PACHECO DA SILVA LADEIRA
SECRETÁRIO GERAL

pág. 12/13



JUNTA COMERCIAL DO ESTADO DO AMAZONAS
Registro Digital

O ato foi deferido e assinado digitalmente por :

Identificação do(s) Assinante(s)	
CPF	Nome
600.742.212-72	ALBERTO PACHECO DA SILVA LADEIRA

Junta Comercial do Estado do Amazonas

Manaus, quarta-feira, 27 de maio de 2020

000049



Junta Comercial do Estado do Amazonas

Certifico registro sob o nº 1052014 em 27/05/2020 da Empresa CONSTRUTORA PROHIDRO LTDA, Nire 13200093828 e protocolo 200193953 - 27/05/2020. Autenticação: B87DCE611449992CC1E2AAFD9FAE20B7543F8AE. Alberto Pacheco da Silva Ladeira - Secretário-Geral. Para validar este documento, acesse <http://www.jucea.am.gov.br> e informe nº do protocolo 20/019.395-3 e o código de segurança HB4z Esta cópia foi autenticada digitalmente e assinada em 27/05/2020 por Alberto Pacheco da Silva Ladeira Secretário-Geral.

ALBERTO PACHECO DA SILVA LADEIRA
SECRETÁRIO GERAL

pág. 13/13

Termo de Abertura

Dados da empresa

Nome Empresarial:					
CONSTRUTORA PROHIDRO LTDA					
NIRE:	1320009382-8	CNPJ:	04.645.099/0001-30	NIRE Anterior:	
Nome Anterior:					
PROHIDRO ENGENHARIA E INSTALACOES LIMITADA EPP					
Município:	MANAUS			UF:	AMAZONAS
Inscrição		Inscrição Municipal:			
Data do ato constitutivo em Junta Comercial:	03/02/1983				

Dados do Livro

Finalidade:	DIARIO				
Número de ordem:	13	Quantidade de páginas:	11		
Data Encerramento do Exercício	31/12/2019	Data	09/06/2020		

Assinante(s)

CPF	Nome	Função	CRC
626.508.902-15	CLAUDEMIR F LIRA	Contador	010151
796.020.292-34	ENDERSON PASSOS NAVEGANTES	Empresário	

000050



Junta Comercial do Estado do Amazonas

Este Livro foi protocolado sob o nº 20/021.366-1 no dia 09/06/2020. Os dados de autenticação estão contidos no Termo de Autenticação que deverá ser validado conforme informações constantes do mesmo.

Livro Diário Nº. 13

Empresa: CONSTRUTORA PROHIDRO LTDA - CNPJ: 04.645.099/0001-30

Fortes Contábil

Período: 01/08/2019 a 31/12/2019

Endereço: Rua Nicolau da Silva, Complemento: , N.º: 8, Bairro: São Francisco, Cidade: Manaus, Estado: AM, CEP: 69079240, Telefone: (92) 9912742

Data	Chave	Débito	Estab	Centro	Crédito	Estab	Centro	Valor
08/08/2019	177678	3.01.01.07.01.0029	0001	001	1.01.01.02.01.0001	0001	001	85,96
Histórico:	Pagto ref a Taxa CREA							
Totais do dia 08:								85,96
13/08/2019	177670	3.01.01.07.03.0007	0001	001	1.01.01.02.01.0001	0001	001	149,69
Histórico:	Pagto ref a Taxa Registro Balanço							
Totais do dia 13:								149,69
15/08/2019	177658	3.01.01.07.03.0002	0001	001	1.01.01.02.01.0001	0001	001	1.104,87
Histórico:	Pagto ref a Parcela Alvara 02/09							
15/08/2019	177662	3.01.01.07.03.0002	0001	001	1.01.01.02.01.0001	0001	001	1.393,87
Histórico:	Pagto ref a Parcela Alvara 02/03 - 2017							
Totais do dia 15:								2.498,74
29/08/2019	177693	3.01.01.07.03.0007	0001	001	1.01.01.02.01.0001	0001	001	407,15
Histórico:	Pagto ref a Taxa Registro Licitanet							
Totais do dia 29:								407,15
31/08/2019	172673	3.01.01.07.01.0001	0001	001	2.01.01.03.01.0010	0001	001	1.035,00
Histórico:	Contabilização Fopag ref a Ago/2019. Salários							
31/08/2019	172674	2.01.01.03.01.0010	0001	001	3.01.01.07.01.0015	0001	001	0,10
Histórico:	Contabilização Fopag ref a Ago/2019. Desconto VT							
31/08/2019	172675	2.01.01.03.01.0010	0001	001	2.01.01.03.01.0001	0001	001	82,80
Histórico:	Contabilização Fopag ref a Ago/2019. Desconto de INSS							
31/08/2019	172676	2.01.01.03.01.0010	0001	001	3.01.01.07.01.0001	0001	001	0,10
Histórico:	Contabilização Fopag ref a Ago/2019. Desconto de Plano Odontologico							
31/08/2019	172677	2.01.01.03.01.0010	0001	001	3.01.01.07.01.0001	0001	001	23,68
Histórico:	Contabilização Fopag ref a Ago/2019. Desconto de Plano Odontologico dependente							
31/08/2019	172678	2.01.01.03.01.0010	0001	001	3.01.01.07.01.0001	0001	001	0,20
Histórico:	Contabilização Fopag ref a Ago/2019. Desconto de Alimentação							
31/08/2019	172679	3.01.01.07.01.0012	0001	001	2.01.01.03.01.0001	0001	001	272,21
Histórico:	Contabilização Fopag ref a Ago/2019. Provisao INSS							
31/08/2019	172680	3.01.01.07.01.0013	0001	001	2.01.01.03.01.0002	0001	001	82,80
Histórico:	Contabilização Fopag ref a Ago/2019. Provisao FGTS							
Totais do dia 31:								1.496,89
Totais do mês de Agosto:								4.638,43
01/09/2019	177679	3.01.01.07.01.0015	0001	001	1.01.01.02.01.0001	0001	001	717,60
Histórico:	Pagto ref a Vale Transporte - Set/2019							
Totais do dia 01:								717,60
04/09/2019	177683	2.01.01.03.01.0010	0001	001	1.01.01.02.01.0001	0001	001	928,12
Histórico:	Pagto ref a Salarios Ago/2019 - Miguel							
Totais do dia 04:								928,12
27/09/2019	177672	3.01.01.07.01.0029	0001	001	1.01.01.02.01.0001	0001	001	1.613,40
Histórico:	Pagto ref a Taxa CREA							
27/09/2019	177673	3.01.01.07.01.0029	0001	001	1.01.01.02.01.0001	0001	001	1.611,78
Histórico:	Pagto ref a Taxa CREA							
Totais do dia 27:								3.225,18
30/09/2019	172681	3.01.01.07.01.0013	0001	001	2.01.01.03.01.0002	0001	001	248,40
Histórico:	Contabilização Fopag ref a Set/2019. Provisao FGTS							
30/09/2019	172682	3.01.01.07.01.0012	0001	001	2.01.01.03.01.0001	0001	001	816,62
Histórico:	Contabilização Fopag ref a Set/2019. Provisao INSS							
30/09/2019	172683	3.01.01.07.01.0001	0001	001	2.01.01.03.01.0010	0001	001	3.105,00
Histórico:	Contabilização Fopag ref a Set/2019. Salarios							
30/09/2019	172684	2.01.01.03.01.0010	0001	001	3.01.01.07.01.0015	0001	001	0,10
Histórico:	Contabilização Fopag ref a Set/2019. Desconto de vale Transporte							
30/09/2019	172685	2.01.01.03.01.0010	0001	001	2.01.01.03.01.0001	0001	001	341,55
Histórico:	Contabilização Fopag ref a Set/2019. Desconto de INSS							
30/09/2019	172686	2.01.01.03.01.0010	0001	001	2.01.01.03.03.0008	0001	001	64,46
Histórico:	Contabilização Fopag ref a Set/2019. Desconto de IRRF							
30/09/2019	172687	2.01.01.03.01.0010	0001	001	3.01.01.07.01.0001	0001	001	0,20
Histórico:	Contabilização Fopag ref a Set/2019. Desconto de Alimentação							
30/09/2019	177666	3.01.01.07.01.0037	0001	001	1.01.01.02.01.0001	0001	001	1.000,00
Histórico:	Pagto ref a Contador Set/2019							
30/09/2019	177667	3.01.01.07.01.0037	0001	001	1.01.01.02.01.0001	0001	001	500,00
Histórico:	Pagto ref a Contador Out/2019							
30/09/2019	177676	3.01.01.07.01.0029	0001	001	1.01.01.02.01.0001	0001	001	186,25
Histórico:	Pagto ref a Taxa CREA							
30/09/2019	177700	3.01.01.07.01.0039	0001	001	1.01.01.02.01.0001	0001	001	2.000,00
Histórico:	Pagto ref a Serviços Engenheiro Igor							
Totais do dia 30:								8.262,58

Continua...

000051

Junta Comercial do Estado do Amazonas
 Este Livro foi protocolado sob o nº 20/021.366-1 no dia 09/06/2020. Os dados de autenticação estão contidos no Termo de Autenticação que deverá ser validado conforme informações constantes do mesmo.

Livro Diário Nº. 13

Empresa: CONSTRUTORA PROHIDRO LTDA - CNPJ: 04.645.099/0001-30

Fortes Contábil

Período: 01/08/2019 a 31/12/2019

Endereço: Rua Nicolau da Silva, Complemento: , N.º: 8, Bairro: São Francisco, Cidade: Manaus, Estado: AM, CEP: 69079240, Telefone: (92) 9912742

Data	Chave	Débito	Estab	Centro	Crédito	Estab	Centro	Valor
Totais do mês de Setembro:								13.133,48
01/10/2019	177659	3.01.01.07.03.0002	0001	001	1.01.01.02.01.0001	0001	001	1.140,03
Histórico:	Pagto ref a Parcela Alvara 03/09							
01/10/2019	177660	3.01.01.07.03.0002	0001	001	1.01.01.02.01.0001	0001	001	1.073,40
Histórico:	Pagto ref a Parcela Alvara 04/09							
01/10/2019	177663	3.01.01.07.03.0002	0001	001	1.01.01.02.01.0001	0001	001	1.444,87
Histórico:	Pagto ref a Parcela Alvara 03/03 - 2017							
01/10/2019	177677	3.01.01.07.01.0029	0001	001	1.01.01.02.01.0001	0001	001	85,96
Histórico:	Pagto ref a Taxa CREA							
01/10/2019	177680	3.01.01.07.01.0015	0001	001	1.01.01.02.01.0001	0001	001	552,00
Histórico:	Pagto ref a Vale Transporte - Out/2019							
01/10/2019	177692	3.01.01.07.01.0008	0001	001	1.01.01.02.01.0001	0001	001	194,00
Histórico:	Pagto ref a Exame ASdmissional Funcionarios							
01/10/2019	177702	3.01.01.07.01.0028	0001	001	1.01.01.02.01.0001	0001	001	112,00
Histórico:	Pagto ref a Dominio Internt							
Totais do dia 01:								4.602,26
02/10/2019	177664	3.01.01.07.03.0002	0001	001	1.01.01.02.01.0001	0001	001	174,82
Histórico:	Pagto ref a Parcela Alvara 02/03 - 2019							
Totais do dia 02:								174,82
04/10/2019	177684	2.01.01.03.01.0010	0001	001	1.01.01.02.01.0001	0001	001	2.698,69
Histórico:	Pagto ref a Salarios Set/2019 - Miguel							
04/10/2019	177691	3.01.01.07.01.0001	0001	001	1.01.01.02.01.0001	0001	001	720,00
Histórico:	Pagto ref a Salarios Set/2019 - Marcos							
Totais do dia 04:								3.418,69
13/10/2019	177671	3.01.01.07.03.0007	0001	001	1.01.01.02.01.0001	0001	001	471,55
Histórico:	Pagto ref a Taxa Alteração Contratual							
Totais do dia 13:								471,55
15/10/2019	177696	3.01.01.07.01.0035	0001	001	1.01.01.02.01.0001	0001	001	161,30
Histórico:	Pagto ref a SEDEX Senlinc							
15/10/2019	177699	3.01.01.07.01.0034	0001	001	1.01.01.02.01.0001	0001	001	50,00
Histórico:	Pagto ref a confeccao de carimbos							
Totais do dia 15:								211,30
31/10/2019	172688	2.01.01.03.01.0010	0001	001	3.01.01.07.01.0001	0001	001	0,20
Histórico:	Contabilização Fopag ref a Out/2019. Desconto de Alimentação							
31/10/2019	172689	2.01.01.03.01.0010	0001	001	2.01.01.03.03.0008	0001	001	64,46
Histórico:	Contabilização Fopag ref a Out/2019. Desconto de IRRF							
31/10/2019	172690	2.01.01.03.01.0010	0001	001	2.01.01.03.01.0001	0001	001	341,55
Histórico:	Contabilização Fopag ref a Out/2019. Desconto de INSS							
31/10/2019	172691	2.01.01.03.01.0010	0001	001	3.01.01.07.01.0015	0001	001	0,10
Histórico:	Contabilização Fopag ref a Out/2019. Desconto de Vale Transporte							
31/10/2019	172692	3.01.01.07.01.0001	0001	001	2.01.01.03.01.0010	0001	001	3.105,00
Histórico:	Contabilização Fopag ref a Out/2019. Salarios							
31/10/2019	172693	3.01.01.07.01.0012	0001	001	2.01.01.03.01.0001	0001	001	816,62
Histórico:	Contabilização Fopag ref a Out/2019. Provisao INSS							
31/10/2019	172694	3.01.01.07.01.0013	0001	001	2.01.01.03.01.0002	0001	001	248,40
Histórico:	Contabilização Fopag ref a Out/2019. Provisao FGTS							
31/10/2019	177701	3.01.01.07.01.0039	0001	001	1.01.01.02.01.0001	0001	001	1.000,00
Histórico:	Pagto ref a Serviços Engenheiro Igor							
Totais do dia 31:								5.576,33
Totais do mês de Outubro:								14.454,95
01/11/2019	177681	3.01.01.07.01.0015	0001	001	1.01.01.02.01.0001	0001	001	1.573,20
Histórico:	Pagto ref a Vale Transporte - Nov/2019							
Totais do dia 01:								1.573,20
04/11/2019	177685	2.01.01.03.01.0010	0001	001	1.01.01.02.01.0001	0001	001	2.698,69
Histórico:	Pagto ref a Salarios Out/2019 - Miguel							
04/11/2019	177690	3.01.01.07.01.0001	0001	001	1.01.01.02.01.0001	0001	001	1.003,70
Histórico:	Pagto ref a Salarios Out/2019 - Marcos							
Totais do dia 04:								3.702,39
06/11/2019	177674	3.01.01.07.01.0029	0001	001	1.01.01.02.01.0001	0001	001	1.612,59
Histórico:	Pagto ref a Taxa CREA							
Totais do dia 06:								1.612,59
14/11/2019	177661	3.01.01.07.03.0002	0001	001	1.01.01.02.01.0001	0001	001	1.103,03
Histórico:	Pagto ref a Parcela Alvara 05/09							
14/11/2019	177665	3.01.01.07.03.0002	0001	001	1.01.01.02.01.0001	0001	001	105,40
Histórico:	Pagto ref a Parcela Alvara 03/03 - 2019							

Continua...

000052

Junta Comercial do Estado do Amazonas
Este Livro foi protocolado sob o nº 20/021.366-1 no dia 09/06/2020. Os dados de autenticação estão contidos no Termo de Autenticação que deverá ser validado conforme informações constantes do mesmo.

Livro Diário Nº. 13

Empresa: CONSTRUTORA PROHIDRO LTDA - CNPJ: 04.645.099/0001-30

Fortes Contábil

Período: 01/08/2019 a 31/12/2019

Endereço: Rua Nicolau da Silva, Complemento: , N.º: 8, Bairro: São Francisco, Cidade: Manaus, Estado: AM, CEP: 69079240, Telefone: (92) 9912742

Data	Chave	Débito	Estab	Centro	Crédito	Estab	Centro	Valor	
								Totais do dia 14:	1.208,43
15/11/2019	177697	3.01.01.07.01.0035	0001	001	1.01.01.02.01.0001	0001	001	246,80	
Histórico:	Pagto ref a Autenticacoes Cartorio Abreu								
								Totais do dia 15:	246,80
29/11/2019	177675	3.01.01.07.01.0029	0001	001	1.01.01.02.01.0001	0001	001	1.611,78	
Histórico:	Pagto ref a Taxa CREA								
								Totais do dia 29:	1.611,78
30/11/2019	172695	3.01.01.07.01.0001	0001	001	2.01.01.03.01.0010	0001	001	4.305,00	
Histórico:	Contabilização Fopag ref a Nov/2019. Salarios								
30/11/2019	172696	2.01.01.03.01.0010	0001	001	3.01.01.07.01.0015	0001	001	0,20	
Histórico:	Contabilização Fopag ref a Nov/2019. Desconto de Vale Transporte								
30/11/2019	172697	2.01.01.03.01.0010	0001	001	3.01.01.07.01.0001	0001	001	0,40	
Histórico:	Contabilização Fopag ref a Nov/2019. Desconto de Alimentação								
30/11/2019	172698	2.01.01.03.01.0010	0001	001	2.01.01.03.01.0001	0001	001	437,55	
Histórico:	Contabilização Fopag ref a Nov/2019. Desconto de INSS								
30/11/2019	172699	2.01.01.03.01.0010	0001	001	2.01.01.03.03.0008	0001	001	64,46	
Histórico:	Contabilização Fopag ref a Nov/2019. Desconto de IRRF								
30/11/2019	172700	2.01.01.03.01.0010	0001	001	1.01.01.02.01.0001	0001	001	100,00	
Histórico:	Contabilização Fopag ref a Nov/2019. Desconto de emprestimo-Marcus								
30/11/2019	172701	3.01.01.07.01.0012	0001	001	2.01.01.03.01.0001	0001	001	1.132,22	
Histórico:	Contabilização Fopag ref a Nov/2019. Provisão INSS								
30/11/2019	172702	3.01.01.07.01.0013	0001	001	2.01.01.03.01.0002	0001	001	344,40	
Histórico:	Contabilização Fopag ref a Nov/2019. Provisão FGTS								
30/11/2019	177668	3.01.01.07.01.0037	0001	001	1.01.01.02.01.0001	0001	001	500,00	
Histórico:	Pagto ref a Contador Nov/2019								
								Totais do dia 30:	6.884,23
								Totais do mês de Novembro:	16.839,42
01/12/2019	177682	3.01.01.07.01.0015	0001	001	1.01.01.02.01.0001	0001	001	1.048,80	
Histórico:	Pagto ref a Vale Transporte - Dez/2019								
01/12/2019	177695	3.01.01.07.01.0034	0001	001	1.01.01.02.01.0001	0001	001	154,81	
Histórico:	Pagto ref a compras Diversas - caixinha								
								Totais do dia 01:	1.203,61
04/12/2019	177686	2.01.01.03.01.0010	0001	001	1.01.01.02.01.0001	0001	001	2.698,69	
Histórico:	Pagto ref a Salarios Nov/2019 - Miguel								
04/12/2019	177689	2.01.01.03.01.0010	0001	001	1.01.01.02.01.0001	0001	001	1.003,70	
Histórico:	Pagto ref a Salarios Nov/2019 - Marcos								
								Totais do dia 04:	3.702,39
05/12/2019	177694	3.01.01.07.01.0034	0001	001	1.01.01.02.01.0001	0001	001	1.023,14	
Histórico:	Pagto ref a compras Dibral								
								Totais do dia 05:	1.023,14
11/12/2019	177698	3.01.01.07.01.0035	0001	001	1.01.01.02.01.0001	0001	001	763,20	
Histórico:	Pagto ref a Autenticacoes Cartorio Abreu								
								Totais do dia 11:	763,20
15/12/2019	172710	3.01.01.07.01.0003	0001	001	2.01.01.03.01.0013	0001	001	1.235,00	
Histórico:	Contabilização Fopag ref a 13º Salario.								
15/12/2019	172711	2.01.01.03.01.0013	0001	001	2.01.01.03.01.0001	0001	001	98,80	
Histórico:	Contabilização Fopag ref a 13º Salario. Desconto de INSS								
15/12/2019	172712	3.01.01.07.01.0012	0001	001	2.01.01.03.01.0001	0001	001	324,81	
Histórico:	Contabilização Fopag ref a 13º Salario. Provisao INSS								
15/12/2019	172713	3.01.01.07.01.0013	0001	001	2.01.01.03.01.0002	0001	001	98,80	
Histórico:	Contabilização Fopag ref a 13º Salario. Provisao FGTS								
								Totais do dia 15:	1.757,41
20/12/2019	177687	2.01.01.03.01.0013	0001	001	1.01.01.02.01.0001	0001	001	952,20	
Histórico:	Pagto ref a 13º Salario - Miguel								
20/12/2019	177688	2.01.01.03.01.0013	0001	001	1.01.01.02.01.0001	0001	001	184,00	
Histórico:	Pagto ref a 13º Salario - Marcos								
								Totais do dia 20:	1.136,20
30/12/2019	172703	3.01.01.07.01.0013	0001	001	2.01.01.03.01.0002	0001	001	344,40	
Histórico:	Contabilização Fopag ref a Dez/2019. Provisão FGTS								
30/12/2019	172704	3.01.01.07.01.0012	0001	001	2.01.01.03.01.0001	0001	001	1.132,22	
Histórico:	Contabilização Fopag ref a Dez/2019. Provisão INSS								
30/12/2019	172705	3.01.01.07.01.0001	0001	001	2.01.01.03.01.0010	0001	001	4.305,00	
Histórico:	Contabilização Fopag ref a Dez/2019. Salarios								
30/12/2019	172706	2.01.01.03.01.0010	0001	001	3.01.01.07.01.0015	0001	001	0,20	
Histórico:	Contabilização Fopag ref a Dez/2019. Desconto de vale Transporte								

Continua...

000053

Junta Comercial do Estado do Amazonas

Este Livro foi protocolado sob o nº 20/021.366-1 no dia 09/06/2020. Os dados de autenticação estão contidos no Termo de Autenticação que deverá ser validado conforme informações constantes do mesmo.

Livro Diário Nº. 13

Empresa: CONSTRUTORA PROHIDRO LTDA - CNPJ: 04.645.099/0001-30

Fortes Contábil

Período: 01/08/2019 a 31/12/2019

Endereço: Rua Nicolau da Silva, Complemento: , N.º: 8, Bairro: São Francisco, Cidade: Manaus, Estado: AM, CEP: 69079240, Telefone: (92) 9912742

Data	Chave	Débito	Estab	Centro	Crédito	Estab	Centro	Valor
30/12/2019	172707	2.01.01.03.01.0010	0001	001	3.01.01.07.01.0001	0001	001	0,40
Histórico:	Contabilização Fopag ref a Dez/2019. Desconto de Alimentação							
30/12/2019	172708	2.01.01.03.01.0010	0001	001	2.01.01.03.01.0001	0001	001	437,55
Histórico:	Contabilização Fopag ref a Dez/2019. Desconto de INSS							
30/12/2019	172709	2.01.01.03.01.0010	0001	001	2.01.01.03.03.0008	0001	001	64,46
Histórico:	Contabilização Fopag ref a Dez/2019. Desconto de IRRF							
Totais do dia 30:								6.284,23
31/12/2019	172714	2.07.07.01.02.0001	0001	001	2.01.01.03.03.0011	0001	001	9.941,71
Histórico:	Ajuste contabil referente a debitos INSS Divida Ativa							
31/12/2019	172715	2.07.07.01.02.0001	0001	001	2.01.01.03.03.0012	0001	001	208.778,39
Histórico:	Ajuste contabil referente a debitos Simples Nacional - Divida Ativa							
31/12/2019	172716	2.07.07.01.02.0001	0001	001	2.01.01.03.03.0013	0001	001	15.782,20
Histórico:	Ajuste contabil referente a debitos Impostos federais - Divida Ativa							
31/12/2019	172717	2.01.01.03.03.0012	0001	001	2.03.01.07.01.0002	0001	001	149.683,56
Histórico:	Parcela a vencer a longo prazo - Parcelamento Simples nacional							
31/12/2019	172718	2.01.01.03.03.0013	0001	001	2.03.01.07.01.0003	0001	001	8.116,62
Histórico:	Parcela a vencer a longo prazo - Parcelamento Federais							
31/12/2019	177669	3.01.01.07.01.0037	0001	001	1.01.01.02.01.0001	0001	001	500,00
Histórico:	Pagto ref a Contador Dez/2019							
31/12/2019	177716	3.01.01.07.01.0034	0001	001	1.01.15.01.01.0001	0001	001	5.250,00
Histórico:	Lancament ode ajuste, baixa de material de expediente utilizado durante o exercicio							
31/12/2019	177766	2.07.07.01.02.0001	0001	001				57.372,97
Histórico:	Vr. encerramento do exercicio							
31/12/2019	177766	6.01	0001	001				112,00
Histórico:	Vr. encerramento do exercicio							
31/12/2019	177766	6.01	0001	001				194,00
Histórico:	Vr. encerramento do exercicio							
31/12/2019	177766	6.01	0001	001				1.028,39
Histórico:	Vr. encerramento do exercicio							
31/12/2019	177766	6.01	0001	001				1.171,30
Histórico:	Vr. encerramento do exercicio							
31/12/2019	177766	6.01	0001	001				1.235,00
Histórico:	Vr. encerramento do exercicio							
31/12/2019	177766	6.01	0001	001				1.367,20
Histórico:	Vr. encerramento do exercicio							
31/12/2019	177766	6.01	0001	001				2.500,00
Histórico:	Vr. encerramento do exercicio							
31/12/2019	177766	6.01	0001	001				3.000,00
Histórico:	Vr. encerramento do exercicio							
31/12/2019	177766	6.01	0001	001				3.890,90
Histórico:	Vr. encerramento do exercicio							
31/12/2019	177766	6.01	0001	001				4.494,70
Histórico:	Vr. encerramento do exercicio							
31/12/2019	177766	6.01	0001	001				6.477,95
Histórico:	Vr. encerramento do exercicio							
31/12/2019	177766	6.01	0001	001				6.807,72
Histórico:	Vr. encerramento do exercicio							
31/12/2019	177766	6.01	0001	001				7.540,29
Histórico:	Vr. encerramento do exercicio							
31/12/2019	177766	6.01	0001	001				17.553,52
Histórico:	Vr. encerramento do exercicio							
31/12/2019	177766				3.01.01.07.01.0001	0001	001	17.553,52
Histórico:	Vr. encerramento do exercicio							
31/12/2019	177766				3.01.01.07.01.0003	0001	001	1.235,00
Histórico:	Vr. encerramento do exercicio							
31/12/2019	177766				3.01.01.07.01.0008	0001	001	194,00
Histórico:	Vr. encerramento do exercicio							
31/12/2019	177766				3.01.01.07.01.0012	0001	001	4.494,70
Histórico:	Vr. encerramento do exercicio							
31/12/2019	177766				3.01.01.07.01.0013	0001	001	1.367,20
Histórico:	Vr. encerramento do exercicio							
31/12/2019	177766				3.01.01.07.01.0015	0001	001	3.890,90
Histórico:	Vr. encerramento do exercicio							
31/12/2019	177766				3.01.01.07.01.0028	0001	001	112,00
Histórico:	Vr. encerramento do exercicio							
31/12/2019	177766				3.01.01.07.01.0029	0001	001	6.807,72
Histórico:	Vr. encerramento do exercicio							

Continua...

000054

Junta Comercial do Estado do Amazonas
 Este Livro foi protocolado sob o nº 20/021.366-1 no dia 09/06/2020. Os dados de autenticação estão contidos no Termo de Autenticação que deverá ser validado conforme informações constantes do mesmo.

Livro Diário Nº. 13

Folha: 6

Empresa: CONSTRUTORA PROHIDRO LTDA - CNPJ: 04.645.099/0001-30

Fortes Contábil

Período: 01/08/2019 a 31/12/2019

Endereço: Rua Nicolau da Silva, Complemento: , N.º: 8, Bairro: São Francisco, Cidade: Manaus, Estado: AM, CEP: 69079240, Telefone: (92) 9912742

Data	Chave	Débito	Estab	Centro	Crédito	Estab	Centro	Valor
31/12/2019	177766				3.01.01.07.01.0034	0001	001	6.477,95
Histórico:	Vr.encerramento do exercício							
31/12/2019	177766				3.01.01.07.01.0035	0001	001	1.171,30
Histórico:	Vr.encerramento do exercício							
31/12/2019	177766				3.01.01.07.01.0037	0001	001	2.500,00
Histórico:	Vr.encerramento do exercício							
31/12/2019	177766				3.01.01.07.01.0039	0001	001	3.000,00
Histórico:	Vr.encerramento do exercício							
31/12/2019	177766				3.01.01.07.03.0002	0001	001	7.540,29
Histórico:	Vr.encerramento do exercício							
31/12/2019	177766				3.01.01.07.03.0007	0001	001	1.028,39
Histórico:	Vr.encerramento do exercício							
31/12/2019	177766				6.01	0001	001	57.372,97
Histórico:	Vr.encerramento do exercício							
							Totais do dia 31:	512.798,42
							Totais do mês de Dezembro:	528.668,60

000055

Fim



Junta Comercial do Estado do Amazonas

Este Livro foi protocolado sob o nº 20/021.366-1 no dia 09/06/2020. Os dados de autenticação estão contidos no Termo de Autenticação que deverá ser validado conforme informações constantes do mesmo.

Balço Patrimonial

Empresa: CONSTRUTORA PROHIDRO LTDA - CNPJ: 04.645.099/0001-30

Folha: 7

Fortes Contábil

Conta	Descrição	31/12/2019
1	ATIVO	2.954.288,96 D
1.01	ATIVO CIRCULANTE	316.768,96 D
1.01.01	DISPONIBILIDADE	316.768,96 D
1.01.01.02	BANCOS E APLICAÇÕES FINANCEIRAS	316.768,96 D
1.01.01.02.01	BANCOS	316.768,96 D
1.01.01.02.01.0001	Banco Geral	316.768,96 D
1.07	ATIVO NÃO CIRCULANTE	2.637.520,00 D
1.07.04	IMOBILIZADO	2.637.520,00 D
1.07.04.01	BENS EM OPERAÇÃO	2.637.520,00 D
1.07.04.01.01	BENS EM USO PELA EMPRESA	2.637.520,00 D
1.07.04.01.01.0004	Veículos	2.550.000,00 D
1.07.04.01.01.0005	Móveis, Utensílios e Instalações Comerciais	87.520,00 D
2	PASSIVO	2.954.288,96 C
2.01	PASSIVO CIRCULANTE	88.364,05 C
2.01.01	OBRIGAÇÕES A CURTO PRAZO	88.364,05 C
2.01.01.03	OBRIGAÇÕES TRABALHISTAS E ENCARGOS SOCIAIS	88.364,05 C
2.01.01.03.01	OBRIGAÇÕES TRABALHISTAS	11.404,09 C
2.01.01.03.01.0001	INSS a Recolher	6.234,50 C
2.01.01.03.01.0002	FGTS a Recolher	1.367,20 C
2.01.01.03.01.0010	Salários a Pagar	3.802,39 C
2.01.01.03.03	OBRIGAÇÕES TRIBUTARIAS	76.959,96 C
2.01.01.03.03.0008	IRRF a Recolher	257,84 C
2.01.01.03.03.0011	Parcelamento Divida Ativa INSS	9.941,71 C
2.01.01.03.03.0012	Parcelamento Divida Ativa - Simples nacional	59.094,83 C
2.01.01.03.03.0013	Parcelamento Divida Ativa - Federais	7.665,58 C
2.03	PASSIVO NÃO CIRCULANTE	157.800,18 C
2.03.01	OBRIGAÇÕES A LONGO PRAZO	157.800,18 C
2.03.01.07	OBRIGAÇÕES TRIBUTARIAS	157.800,18 C
2.03.01.07.01	PARCELAMENTOS	157.800,18 C
2.03.01.07.01.0002	Parcelamento Divida Ativa - Simples Nacional	149.683,56 C
2.03.01.07.01.0003	Parcelamento Divida Ativa - Federais	8.116,62 C
2.07	PATRIMINIO LIQUIDO	2.708.124,73 C
2.07.01	CAPITAL REALIZADO	3.000.000,00 C
2.07.01.01	CAPITAL SOCIAL	3.000.000,00 C
2.07.01.01.01	CAPITAL NACIONAL	3.000.000,00 C
2.07.01.01.01.0001	Capital Social - residentes no Brasil	7.000.000,00 C
2.07.01.01.01.0002	(-) Capital a Integralizar	4.000.000,00 D
2.07.07	OUTRS CONTAS	291.875,27 D
2.07.07.01	LUCROS/PREJUIZOS ACUMULADOS	291.875,27 D
2.07.07.01.02	(-) PREJUIZOS ACUMULADOS	291.875,27 D
2.07.07.01.02.0001	(-) Prejuizos Acumulados	291.875,27 D

Data de Encerramento: 31/12/2019

Valor de Ativo e Passivo: R\$ 2.954.288,96 (Dois Milhões Novecentos e Cinquenta e Quatro Mil Duzentos e Oitenta e Oito Reais e Noventa e Seis Centavos).

000056

Fim



Junta Comercial do Estado do Amazonas

Este Livro foi protocolado sob o nº 20/021.366-1 no dia 09/06/2020. Os dados de autenticação estão contidos no Termo de Autenticação que deverá ser validado conforme informações constantes do mesmo.

Demonstração do Resultado do Exercício

Empresa: CONSTRUTORA PROHIDRO LTDA - CNPJ: 04.645.099/0001-30
Estabelecimentos: Todos; Centros de Resultado: Todos

Folha: 8

Fortes Contábil

Conta		01/08/2019 a 31/12/2019
(-) Despesas Operacionais		57.372,97
Despesas Administrativas		48.804,29
3.01.01.07.01	DESPESAS ADMINISTRATIVAS	48.804,29
3.01.01.07.01.0001	Salarios	17.553,52
3.01.01.07.01.0003	13º Salario	1.235,00
3.01.01.07.01.0008	Exames Clinicos	194,00
3.01.01.07.01.0012	INSS - Previdência Social	4.494,70
3.01.01.07.01.0013	FGTS	1.367,20
3.01.01.07.01.0015	Vale Transporte	3.890,90
3.01.01.07.01.0028	Softwares/Dominios	112,00
3.01.01.07.01.0029	Entidades de Classe	6.807,72
3.01.01.07.01.0034	Material de Expediente e Consumo	6.477,95
3.01.01.07.01.0035	Correios e Cartorios	1.171,30
3.01.01.07.01.0037	Assessoria Contabil	2.500,00
3.01.01.07.01.0039	Serviços de Engenharia	3.000,00
Despesas Tributárias		8.568,68
3.01.01.07.03	DESPESAS TRIBUTARIAS	8.568,68
3.01.01.07.03.0002	Alvara	7.540,29
3.01.01.07.03.0007	Taxas Diversas	1.028,39
(=) Res. Antes das Participações e Contrib.		(57.372,97)
(=) Res. Antes Imp.Renda e Contrib. Social		(57.372,97)
(=) Resultado Líquido do Exercício		(57.372,97)

Manaus-AM, 31 de Dezembro de 2019

CLAUDEMIR F LIRA
Contador
CRC/AM 010151

ENDERSON P NAVEGANTES
Sócio
CPF 796.020.292-34

000057

Fim 

Junta Comercial do Estado do Amazonas

Este Livro foi protocolado sob o nº 20/021.366-1 no dia 09/06/2020. Os dados de autenticação estão contidos no Termo de Autenticação que deverá ser validado conforme informações constantes do mesmo.

Balancete Contábil

Folha: 9

Empresa: CONSTRUTORA PROHIDRO LTDA - CNPJ: 04.645.099/0001-30

Fortes Contábil

Período: 01/08/2019 a 31/12/2019; Estabelecimento(s): Todos; Centro(s) de Resultados: Todos

Conta	Descrição	Saldo Anterior	Débitos	Créditos	Saldo Atual
1	ATIVO	3.000.000,00 D	0,00	45.711,04	2.954.288,96 D
1.01	ATIVO CIRCULANTE	362.480,00 D	0,00	45.711,04	316.768,96 D
1.01.01	DISPONIBILIDADE	357.230,00 D	0,00	40.461,04	316.768,96 D
1.01.01.02	BANCOS E APLICAÇÕES FINANCEIRAS	357.230,00 D	0,00	40.461,04	316.768,96 D
1.01.01.02.01	BANCOS	357.230,00 D	0,00	40.461,04	316.768,96 D
1.01.01.02.01.0001	Banco Geral	357.230,00 D	0,00	40.461,04	316.768,96 D
1.01.15	Estoques	5.250,00 D	0,00	5.250,00	0,00
1.01.15.01	Estoques em Estabelecimentos Próprios	5.250,00 D	0,00	5.250,00	0,00
1.01.15.01.01	Estoque de Mercadorias	5.250,00 D	0,00	5.250,00	0,00
1.01.15.01.01.0001	Mercadorias Para Revenda	5.250,00 D	0,00	5.250,00	0,00
1.07	ATIVO NÃO CIRCULANTE	2.637.520,00 D	0,00	0,00	2.637.520,00 D
1.07.04	IMOBILIZADO	2.637.520,00 D	0,00	0,00	2.637.520,00 D
1.07.04.01	BENS EM OPERAÇÃO	2.637.520,00 D	0,00	0,00	2.637.520,00 D
1.07.04.01.01	BENS EM USO PELA EMPRESA	2.637.520,00 D	0,00	0,00	2.637.520,00 D
1.07.04.01.01.0004	Veículos	2.550.000,00 D	0,00	0,00	2.550.000,00 D
1.07.04.01.01.0005	Móveis, Utensílios e Instalações Comerc	87.520,00 D	0,00	0,00	87.520,00 D
2	PASSIVO	3.000.000,00 C	462.963,06	417.252,02	2.954.288,96 C
2.01	PASSIVO CIRCULANTE	0,00	171.087,79	259.451,84	88.364,05 C
2.01.01	OBRIGAÇÕES A CURTO PRAZO	0,00	171.087,79	259.451,84	88.364,05 C
2.01.01.03	OBRIGAÇÕES TRABALHISTAS E ENCARG	0,00	171.087,79	259.451,84	88.364,05 C
2.01.01.03.01	OBRIGAÇÕES TRABALHISTAS	0,00	13.287,61	24.691,70	11.404,09 C
2.01.01.03.01.0001	INSS a Recolher	0,00	0,00	6.234,50	6.234,50 C
2.01.01.03.01.0002	FGTS a Recolher	0,00	0,00	1.367,20	1.367,20 C
2.01.01.03.01.0010	Salários a Pagar	0,00	12.052,61	15.855,00	3.802,39 C
2.01.01.03.01.0013	Décimo Terceiro Salário a Pagar	0,00	1.235,00	1.235,00	0,00
2.01.01.03.03	OBRIGAÇÕES TRIBUTARIAS	0,00	157.800,18	234.760,14	76.959,96 C
2.01.01.03.03.0008	IRRF a Recolher	0,00	0,00	257,84	257,84 C
2.01.01.03.03.0011	Parcelamento Divida Ativa INSS	0,00	0,00	9.941,71	9.941,71 C
2.01.01.03.03.0012	Parcelamento Divida Ativa - Simples nar	0,00	149.683,56	208.778,39	59.094,83 C
2.01.01.03.03.0013	Parcelamento Divida Ativa - Federais	0,00	8.116,62	15.782,20	7.665,58 C
2.03	PASSIVO NÃO CIRCULANTE	0,00	0,00	157.800,18	157.800,18 C
2.03.01	OBRIGAÇÕES A LONGO PRAZO	0,00	0,00	157.800,18	157.800,18 C
2.03.01.07	OBRIGAÇÕES TRIBUTARIAS	0,00	0,00	157.800,18	157.800,18 C
2.03.01.07.01	PARCELAMENTOS	0,00	0,00	157.800,18	157.800,18 C
2.03.01.07.01.0002	Parcelamento Divida Ativa - Simples Na	0,00	0,00	149.683,56	149.683,56 C
2.03.01.07.01.0003	Parcelamento Divida Ativa - Federais	0,00	0,00	8.116,62	8.116,62 C
2.07	PATRIMINIO LIQUIDO	3.000.000,00 C	291.875,27	0,00	2.708.124,73 C
2.07.01	CAPITAL REALIZADO	3.000.000,00 C	0,00	0,00	3.000.000,00 C
2.07.01.01	CAPITAL SOCIAL	3.000.000,00 C	0,00	0,00	3.000.000,00 C
2.07.01.01.01	CAPITAL NACIONAL	3.000.000,00 C	0,00	0,00	3.000.000,00 C
2.07.01.01.01.0001	Capital Social - residentes no Brasil	7.000.000,00 C	0,00	0,00	7.000.000,00 C
2.07.01.01.01.0002	(-) Capital a Integralizar	4.000.000,00 D	0,00	0,00	4.000.000,00 D
2.07.07	OUTRS CONTAS	0,00	291.875,27	0,00	291.875,27 D
2.07.07.01	LUCROS/PREJUIZOS ACUMULADOS	0,00	291.875,27	0,00	291.875,27 D
2.07.07.01.02	(-) PREJUIZOS ACUMULADOS	0,00	291.875,27	0,00	291.875,27 D
2.07.07.01.02.0001	(-) Prejuízos Acumulados	0,00	291.875,27	0,00	291.875,27 D
3	RESULTADO LIQUIDO DO EXERCICIO	0,00	57.398,85	57.398,85	0,00
3.01	RESULTADO LIQUIDO DO PERIODO ANTES I	0,00	57.398,85	57.398,85	0,00
3.01.01	RESULTADO OPERACIONAL	0,00	57.398,85	57.398,85	0,00
3.01.01.07	DESPESAS OPERACIONAIS	0,00	57.398,85	57.398,85	0,00
3.01.01.07.01	DESPESAS ADMINISTRATIVAS	0,00	48.830,17	48.830,17	0,00
3.01.01.07.01.0001	Salários	0,00	17.578,70	17.578,70	0,00
3.01.01.07.01.0003	13º Salario	0,00	1.235,00	1.235,00	0,00
3.01.01.07.01.0008	Exames Clinicos	0,00	194,00	194,00	0,00
3.01.01.07.01.0012	INSS - Previdência Social	0,00	4.494,70	4.494,70	0,00
3.01.01.07.01.0013	FGTS	0,00	1.367,20	1.367,20	0,00
3.01.01.07.01.0015	Vale Transporte	0,00	3.891,60	3.891,60	0,00
3.01.01.07.01.0028	Softwares/Dominios	0,00	112,00	112,00	0,00
3.01.01.07.01.0029	Entidades de Classe	0,00	6.807,72	6.807,72	0,00

Continua...

000058



Junta Comercial do Estado do Amazonas

Este Livro foi protocolado sob o nº 20/021.366-1 no dia 09/06/2020. Os dados de autenticação estão contidos no Termo de Autenticação que deverá ser validado conforme informações constantes do mesmo.

Balancete Contábil

Folha: 10

Empresa: CONSTRUTORA PROHIDRO LTDA - CNPJ: 04.645.099/0001-30

Fortes Contábil

Período: 01/08/2019 a 31/12/2019; Estabelecimento(s): Todos; Centro(s) de Resultados: Todos

Conta	Descrição	Saldo Anterior	Débitos	Créditos	Saldo Atual
3.01.01.07.01.0034	Material de Expediente e Consumo	0,00	6.477,95	6.477,95	0,00
3.01.01.07.01.0035	Correios e Cartorios	0,00	1.171,30	1.171,30	0,00
3.01.01.07.01.0037	Assessoria Contabil	0,00	2.500,00	2.500,00	0,00
3.01.01.07.01.0039	Serviços de Engenharia	0,00	3.000,00	3.000,00	0,00
3.01.01.07.03	DESPESAS TRIBUTARIAS	0,00	8.568,68	8.568,68	0,00
3.01.01.07.03.0002	Alvara	0,00	7.540,29	7.540,29	0,00
3.01.01.07.03.0007	Taxas Diversas	0,00	1.028,39	1.028,39	0,00
6	Sistema Auxiliar de Contas	0,00	57.372,97	57.372,97	0,00
6.01	Apuração do Exercício	0,00	57.372,97	57.372,97	0,00
		0,00	577.734,88	577.734,88	0,00

000059

Fim



Junta Comercial do Estado do Amazonas

Este Livro foi protocolado sob o nº 20/021.366-1 no dia 09/06/2020. Os dados de autenticação estão contidos no Termo de Autenticação que deverá ser validado conforme informações constantes do mesmo.

Termo de Encerramento

Dados da empresa

Nome Empresarial:				
CONSTRUTORA PROHIDRO LTDA				
NIRE:	1320009382-8	CNPJ:	04.645.099/0001-30	NIRE Anterior:
Nome Anterior:				
PROHIDRO ENGENHARIA E INSTALACOES LIMITADA EPP				
Município:	MANAUS		UF:	AMAZONAS
Inscrição		Inscrição Municipal:		

Dados do Livro

Finalidade:	DIARIO			
Número de	13	Data assinatura:	09/06/2020	
Quantidade de páginas:	11	Período de escrituração		
Início:	01/08/2019	Fim:	31/12/2019	
Período de retificação:				
Início:		Fim:		

Assinante(s)

CPF	Nome	Função	CRC
626.508.902-15	CLAUDEMIR F LIRA	Contador	010151
796.020.292-34	ENDERSON PASSOS NAVEGANTES	Empresário	

000060

Junta Comercial do Estado do Amazonas

Este Livro foi protocolado sob o nº 20/021.366-1 no dia 09/06/2020. Os dados de autenticação estão contidos no Termo de Autenticação que deverá ser validado conforme informações constantes do mesmo.



Ministério da Indústria, Comércio Exterior e Serviços
Secretaria Especial da Micro e Pequena Empresa
Departamento de Registro Empresarial e Integração
Secretaria de Estado de Planejamento, Desenvolvimento, Ciência, Tecnologia e Inovação
Junta Comercial do Estado do Amazonas

TERMO DE AUTENTICAÇÃO - LIVRO DIGITAL

Declaro exatos os Termos de Abertura e de Encerramento do Livro Digital com características abaixo, por mim conferido e autenticado sob o nº 600968 em 15/06/2020. Assinado digitalmente por Miriam Freitas Alencar. Para validação da Autenticação dos Termos, deverá ser acessado o sítio eletrônico do Portal de Serviços / Validar Documentos (<http://portalservicos.jucea.am.gov.br/Portal/pages/imagemProcesso/viaUnica.jsf>) e informar o número de protocolo e a chave de segurança abaixo:

Número de Protocolo	Chave de Segurança
20/021.366-1	JroH

Identificação da Empresa	
Nome Empresarial:	CONSTRUTORA PROHIDRO LTDA
Nire:	1320009382-8
CNPJ:	04.645.099/0001-30
Município:	MANAUS

Identificação do Livro Digital	
Espécie:	Diario
Número de Ordem:	13
Período de	01/08/2019 - 31/12/2019

Assinante(s)		
CPF	Nome	CRC
626.508.902-15	CLAUDEMIR F LIRA	010151
796.020.292-34	ENDERSON PASSOS NAVEGANTES	



Documento assinado eletronicamente por Miriam Freitas Alencar, Servidor(a) Público(a), em 15/06/2020, às 12:16 conforme horário oficial de Brasília.

Manaus, segunda-feira, 15 de junho de 2020



A autenticidade desse documento pode ser conferida no [portal de serviços da jucea](#) informando o número do protocolo 20/021.366-1.

000061



QUALIFICAÇÃO TÉCNICA



Construtora PHX LTDA
CNPJ: 04.645.099/0001-03
Rua Nicolau da Silva, Nº 08
Bairro São Francisco - CEP 69.079-240

☎ Contato: (92) 98206-8800
✉ licitacoescontratos@construtora.com.br

000062



CERTIDÃO DE REGISTRO E QUITAÇÃO
PESSOA JURIDICA
 Lei Federal Nº 5194 de 24 de Dezembro de 1966

CREA-AM

Nº 969760/2020
 Emissão: 08/10/2020
 Validade: 31/03/2021
 Chave: Y1D3C

Conselho Regional de Engenharia e Agronomia do Amazonas

CERTIFICAMOS que a Empresa mencionada encontra-se registrada neste Conselho, nos Termos da Lei 5.194/66, conforme os dados impressos nesta certidão. CERTIFICAMOS, ainda, que a Empresa não se encontra em débito com o Conselho de Engenharia e Agronomia do Amazonas - CREA-AM, estando habilitada a exercer suas atividades, circunscrita à(s) atribuição(ões) de seu(s) responsável(veis) técnico(s).

Interessado(a)

Empresa: CONSTRUTORA PHX LTDA
 CNPJ: 04.645.099/0001-30
 Registro: 0000002435
 Categoria: Matriz
 Capital Social: R\$ 7.000.000,00
 Data do Capital: 28/10/2011
 Faixa: 6

Objetivo Social: 71.12-0-00 - Serviços de engenharia civil(no âmbito da construção civil) 42.11-1-01 - Construção de rodovias 42.11-1-02 - Pintura para sinalização em pistas rodoviárias e aeroportos 42.13-8-00 - Obras de urbanização - ruas, praças e calçadas 42.22-7-01 - Construção de redes de abastecimento de água e construções correlatas, exceto obras de irrigação 42.92-8-01 - Montagem de estruturas metálicas 42.99-5-01 - Construção de instalações esportivas e recreativas 43.11-8-01 - Demolição de edifícios e outras estruturas 43.11-8-02 - Preparação de canteiro e limpeza de terreno 43.13-4-00 - Obras de terraplenagem 43.19-3-00 - Serviços de preparação do terreno não especificados anteriormente 43.21-5-00 - Instalação e manutenção elétrica (em baixa tensão para edificações) 43.22-3-01 - Instalações hidráulicas, sanitárias e de gás (para edificações) 43.29-1-99 - Outras obras de instalações em construções não especificadas anteriormente 43.30-4-01 - Impermeabilização em obras de engenharia civil 43.30-4-02 - Instalação de portas, janelas, tetos, divisórias e armários embutidos de qualquer material 43.30-4-03 - Obras de acabamento em gesso e estuque 43.30-4-04 - Serviços de pintura de edifícios em geral 43.30-4-05 - Aplicação de revestimentos e de resinas em interiores e exteriores 43.30-4-99 - Outras obras de acabamento da construção 43.91-6-00 - Obras de fundações 43.99-1-02 - Montagem e desmontagem de andaimes e outras estruturas temporárias 43.99-1-03 - Obras de alvenaria 43.99-1-99 - Serviços especializados para construção não especificados anteriormente 71.19-7-03 - Serviços de desenho técnico relacionados à engenharia CIVIL; 42.21-9-02 - Construção de estações e redes de distribuição de energia elétrica. 42.21-9-03 - Manutenção de redes de distribuição de energia elétrica. 43.21-5-00 - Instalação e manutenção elétrica. 43.29-1-02 - Instalação de equipamentos para orientação à navegação marítima fluvial e lacustre. 71.12-0-00 - Serviços de Engenharia (Elétrica), todos no contexto das atribuições profissionais do Responsável Técnico respectivo.

Restrições do Objetivo Social:

Endereço Matriz: RUA NICOLAU DA SILVA, 8, SÃO FRANCISCO, MANAUS, AM, 69079240

Tipo de Registro: Registro Definitivo de Empresa
 Data Inicial: 23/04/1992
 Data Final: Indefinido
 Registro Regional: 0679

Descrição

CERTIDÃO DE REGISTRO E QUITAÇÃO PESSOA JURIDICA

Informações / Notas

- A capacidade técnico-profissional da empresa é comprovada pelo conjunto dos acervos técnicos dos profissionais constantes de seu quadro técnico.
- Esta certidão perderá a validade, caso ocorra qualquer alteração posterior dos elementos cadastrais nela contidos

Última Anuidade Paga

Ano: 2020 (1/1)

Autos de Infração

Nada consta

Responsáveis Técnicos

Profissional: MARCOS ALEXANDRE SIQUEIRA BRILHANTE
 Registro: 0402836901
 CPF: 445.569.502-87
 Data Início: 03/06/2020
 Data Fim: Indefinido
 Data Fim de Contrato: Indefinido
 Títulos do Profissional:

ENGENHEIRO ELETRICISTA

Atribuição: ARTS.8º e 9º DA RES. Nº218/73 DO CONFEA, COM OBS. AO SEU ART.25 E PAR. ÚNICO.

Tipo de Responsabilidade: RESPONSABILIDADE TÉCNICA

Profissional: WILSON DA SILVA CASTELO BRANCO
 Registro: 0404847072
 CPF: 075.681.692-00
 Data Início: 10/12/2019

000063





CERTIDÃO DE REGISTRO E QUITAÇÃO
PESSOA JURIDICA
Lei Federal Nº 5194 de 24 de Dezembro de 1966

CREA-AM

Nº 969760/2020

Emissão: 08/10/2020

Validade: 31/03/2021

Chave: Y1D3C

Conselho Regional de Engenharia e Agronomia do Amazonas

Data Fim: Indefinido

Data Fim de Contrato: Indefinido

Títulos do Profissional:

TECNÓLOGO EM CONSTRUÇÃO CIVIL

Atribuição: ARTIGO (S) 3º E SEU PARÁGRAFO ÚNICO E ARTIGO 4º DA RESOLUÇÃO Nº. 313/86 DO CONFEA, OBSERVADO O ARTIGO 5º DA MESMA RESOLUÇÃO.

Tipo de Responsabilidade: RESPONSÁVEL TÉCNICO

Sócios

Sócio: ENDERSON PASSOS NAVEGANTE

CPF: 796.020.292-34

Função: SOCIO

Sócio: FRANK LUIS QUEIROZ DA FROTA

CPF: 704.999.002-78

Função: SOCIO

000064

A autenticidade desta Certidão pode ser verificada em: <http://publico.crea-am.org.br/>, com a chave: Y1D3C
Impresso em: 08/10/2020 às 15:40:35 por: adapt, ip: 191.31.43.98





CERTIDÃO DE REGISTRO E QUITAÇÃO
PESSOA FÍSICA
 Lei Federal Nº 5194 de 24 de Dezembro de 1966

CREA-AM

Nº 969761/2020
 Emissão: 08/10/2020
 Validade: 31/03/2021
 Chave: 25cW8

Conselho Regional de Engenharia e Agronomia do Amazonas

CERTIFICAMOS que o profissional mencionado encontra-se registrado neste Conselho, nos termos da Lei 5.194/66, de 24/12/1966, conforme os dados acima. CERTIFICAMOS, ainda, face o estabelecimento nos artigos 68 e 69 da referida Lei, que o interessado não se encontra em débito com o CREA-AM.

Interessado(a)

Profissional: WILSON DA SILVA CASTELO BRANCO
 Registro: 0404847072
 CPF: 075.681.692-00
 Endereço: AVENIDA CORONEL TEIXEIRA, 603, EDIFÍCIO RESIDENCIAL BEETHOVEN, PONTA NEGRA, MANAUS, AM, 69037000
 Tipo de Registro: Registro Definitivo de Profissional (DIPLOMADO NO PAÍS)
 Data de registro: 22/04/1993

Título(s)

TECNOLOGO

TECNOLOGO EM CONSTRUÇÃO CIVIL
 Atribuição: ARTIGO (S) 3º E SEU PARÁGRAFO ÚNICO E ARTIGO 4º DA RESOLUÇÃO Nº. 313/86 DO CONFEA, OBSERVADO O ARTIGO 5º DA MESMA RESOLUÇÃO.
 Instituição de Ensino: INSTITUTO DE TECNOLOGIA DA AMAZONIA - UTAM
 Data de Formação: 30/08/1986

Descrição

CERTIDÃO DE REGISTRO E QUITAÇÃO PESSOA FÍSICA

Informações / Notas

- A falsificação deste documento constitui-se em crime previsto no Código Penal Brasileiro, sujeitando o(a) autor(a) à respectiva ação penal.
- CERTIFICAMOS que caso ocorra(m) alteração(ões) no(s) elemento(s) contido(s) neste documento, esta Certidão perderá a sua validade para todos os efeitos.
- Esta certidão perderá a validade, caso ocorra qualquer alteração posterior dos elementos cadastrais nela contidos.
- Válido em todo território nacional.

Última Anuidade Paga

Ano: 2020 (1/1)

Autos de Infração

Nada consta

Responsabilidades Técnicas

Empresa: CONSTRUTORA PHX LTDA
 Registro: 0000002435
 CNPJ: 04.645.099/0001-30
 Data início: 10/12/2019
 Data Fim: Indefinido
 Data Fim de Contrato: Indefinido
 Tipo de Responsabilidade: RESPONSÁVEL TÉCNICO

000065



CONTRATO DE PRESTAÇÃO DE SERVIÇOS

CONTRATANTE: PROHIDRO ENGENHARIA E INSTALAÇÕES LTDA, devidamente inscrita no CNPJ nº 04.645.099/0001-30 situada na João Alfredo, nº 97, São Geraldo, CEP 69053-270 na cidade de Manaus, estado do Amazonas.

CONTRATADO: WILSON DA SILVA CASTELO BRANCO, brasileiro, casado, **TECNOLOGO EM CONSTRUÇÃO Civil** portador do RG, nº 1821776 -SSP-AM, e do CPF nº 075.681.692-00 registrado no **CREA-AM nº 040484707-2**, com endereço na Av. Coronel Teixeira, nº 603, EDIFÍCIO RESIDENCIAL BEETHOVEN, Ponta Negra - Manaus - Amazonas CEP: 69037-000.

As partes acima identificadas têm, entre si, justo e acertado o presente Contrato de Prestação de Serviços, que se regerá pelas cláusulas seguintes e pelas condições de preço, forma e termo de pagamento descritas no presente.

CLÁUSULA PRIMEIRA

O contratado prestará a contratante serviços de caráter profissional na área de **ENGENHARIA CIVIL** atinente à sua formação.

CLÁUSULA SEGUNDA

O contratado comparecerá no estabelecimento da contratante, a fim de melhor executar e ou orientar os serviços sob sua responsabilidade.

CLÁUSULA TERCEIRA

O contrato assume neste ato a Responsabilidade Técnica da contratante perante o Conselho Regional de Engenharia, Agronomia do Estado do Amazonas, onde é registrado e em todos os Órgãos da Administração Pública Federal, Estadual e Municipal.

CLÁUSULA QUARTA

O contratante arcará com o pagamento mínimo dos honorários profissionais do Contratado, na importância no valor de **R\$ 6.000,00 (SEIS MIL REAIS)** referente aos serviços efetivamente prestados, para uma jornada diária de 04 Horas (Quatro Horas) de trabalho, conforme estabelecido na Lei Federal 4.950-A/66.

CLÁUSULA QUINTA

O presente Contrato de Prestação de Serviços é firmado pelo **TEMPO INDETERMINADO**.
Único - Fica ressalvado as partes rescindir o presente Contrato, a qualquer tempo, desde que denunciado por escrito, com aviso prévio de 30 dias.
O contratante em igual prazo deverá formalizar o debrato e viabilizar novo Contrato de Prestação de Serviços Técnicos.

CLÁUSULA SEXTA

As partes elegem o foro da Capital para dirimir dúvidas e questões oriundas do presente Contrato. E por estarem justas e contratadas, assinam o presente instrumento em 02 (duas) vias de igual teor e forma para um só efeito de direito.

Manaus, 01 de setembro de 2019.

9º TN

9º TN

ENDERSON PASSOS NAVEGANTE
SÓCIO ADMINISTRADOR
CPF: 796.020.292-34
RG: 1657236-0

WILSON DA SILVA CASTELO BRANCO
CPF: 075.681.692-00
CREA/AM nº 040484707-2

9ª TABELA DE NOTAS - CARTÓRIO ABREU
Bel. Ana de Fátima Abreu Chagas - Tabela - www.cartorioabreu.com.br
Rua Marciano Armond, nº 307 - Adrianópolis - Manaus-AM - www.cartorioabreu.com.br

9ª TABELA DE NOTAS - CARTÓRIO ABREU
Bel. Ana de Fátima Abreu Chagas - Tabela - www.cartorioabreu.com.br
Rua Marciano Armond, nº 307 - Adrianópolis - Manaus-AM - www.cartorioabreu.com.br

9ª TABELA DE NOTAS - CARTÓRIO ABREU
Bel. Ana de Fátima Abreu Chagas - Tabela - www.cartorioabreu.com.br
Rua Marciano Armond, nº 307 - Adrianópolis - Manaus-AM - www.cartorioabreu.com.br

9ª TABELA DE NOTAS - CARTÓRIO ABREU
Bel. Ana de Fátima Abreu Chagas - Tabela - www.cartorioabreu.com.br
Rua Marciano Armond, nº 307 - Adrianópolis - Manaus-AM - www.cartorioabreu.com.br

9ª TABELA DE NOTAS - CARTÓRIO ABREU
Bel. Ana de Fátima Abreu Chagas - Tabela - www.cartorioabreu.com.br
Rua Marciano Armond, nº 307 - Adrianópolis - Manaus-AM - www.cartorioabreu.com.br

9ª TABELA DE NOTAS - CARTÓRIO ABREU
Bel. Ana de Fátima Abreu Chagas - Tabela - www.cartorioabreu.com.br
Rua Marciano Armond, nº 307 - Adrianópolis - Manaus-AM - www.cartorioabreu.com.br

9ª TABELA DE NOTAS - CARTÓRIO ABREU
Bel. Ana de Fátima Abreu Chagas - Tabela - www.cartorioabreu.com.br
Rua Marciano Armond, nº 307 - Adrianópolis - Manaus-AM - www.cartorioabreu.com.br

9ª TABELA DE NOTAS - CARTÓRIO ABREU
Bel. Ana de Fátima Abreu Chagas - Tabela - www.cartorioabreu.com.br
Rua Marciano Armond, nº 307 - Adrianópolis - Manaus-AM - www.cartorioabreu.com.br

9ª TABELA DE NOTAS - CARTÓRIO ABREU
Bel. Ana de Fátima Abreu Chagas - Tabela - www.cartorioabreu.com.br
Rua Marciano Armond, nº 307 - Adrianópolis - Manaus-AM - www.cartorioabreu.com.br

000066



CERTIDÃO DE REGISTRO E QUITAÇÃO
PESSOA FÍSICA
 Lei Federal Nº 5194 de 24 de Dezembro de 1966

CREA-AM

Nº 966807/2020
 Emissão: 26/06/2020
 Validade: 31/03/2021
 Chave: b68wA

Conselho Regional de Engenharia e Agronomia do Amazonas

CERTIFICAMOS que o profissional mencionado encontra-se registrado neste Conselho, nos termos da Lei 5.194/66, de 24/12/1966, conforme os dados acima. CERTIFICAMOS, ainda, face o estabelecimento nos artigos 68 e 69 da referida Lei, que o interessado não se encontra em débito com o CREA-AM.

Interessado(a)

Profissional: HERNANDE MUSTAFA FERNANDES
 Registro: 0403188725
 CPF: 188.562.842-00
 Endereço: RUA RUA DOS BANCARIOS, 9, SAO JORGE, MANAUS, AM, 69033550
 Tipo de Registro: Registro Definitivo de Profissional (DIPLOMADO NO PAÍS)
 Data de registro: 23/01/1991

Título(s)

GRADUAÇÃO

ENGENHEIRO DE SEGURANÇA DO TRABALHO
 Atribuição: ART.4º DA RES.359/91 DO CONFEA
 Instituição de Ensino: UNIVERSIDADE FEDERAL DO AMAZONAS - UFAM
 Data de Formação: 31/10/1994

ENGENHEIRO CIVIL
 Atribuição: ART. 7º DA RES. 218/73 DO CONFEA
 Instituição de Ensino: UNIVERSIDADE FEDERAL DO AMAZONAS - UFAM
 Data de Formação: 17/08/1990

TECNOLOGO

TECNOLOGO EM MECÂNICA
 Atribuição: ART.3º PAR.UNICO E ARTS.4º E 5º DA RES. 313/86 DO CONFEA.
 Instituição de Ensino: INSTITUTO DE TECNOLOGIA DA AMAZONIA - UTAM
 Data de Formação: 25/03/2000

Descrição

CERTIDÃO DE REGISTRO E QUITAÇÃO PESSOA FÍSICA

Informações / Notas

- A falsificação deste documento constitui-se em crime previsto no Código Penal Brasileiro, sujeitando o(a) autor(a) à respectiva ação penal.
- CERTIFICAMOS que caso ocorra(m) alteração(ões) no(s) elemento(s) contido(s) neste documento, esta Certidão perderá a sua validade para todos os efeitos.
- Esta certidão perderá a validade, caso ocorra qualquer alteração posterior dos elementos cadastrais nela contidos.
- Válido em todo território nacional.

Última Anuidade Paga

Ano: 2020 (1/1)

Autos de Infração

Nada consta

Responsabilidades Técnicas

Empresa: R D ENGENHARIA E COMERCIO LTDA
 Registro: 0000000244
 CNPJ: 00.673.788/0001-05
 Data Inicio: 23/05/2013
 Data Fim: Indefinido
 Data Fim de Contrato: Indefinido
 Tipo de Responsabilidade: RESPONSÁVEL TÉCNICO

000067



**CONTRATO DE PRESTAÇÃO DE SERVIÇOS DE ENGENHARIA
QUE ENTRE SI FIRMAM CONSTRUTORA PROHIDRO LTDA e
HERNANDE MUSTAFA FERNANDES – ME.**

Pelo presente instrumento particular, de um lado, **CONSTRUTORA PROHIDRO LTDA**, empresa com sede na Rua Nicolau da Silva, nº 08, Bairro São Francisco, CEP nº 690579-265, cidade de Manaus-AM, inscrita no CNPJ 04.645.099/0001-13, neste ato representada por seu sócio administrador **ENDERSON PASSOS NAVEGANTE**, brasileiro, empresário, solteiro, portador do RG nº 1657236-0, inscrito no CPF nº 796.020.292-34, denominada simplesmente de **CONTRATANTE**, e do outro lado, **HERNANDE MUSTAFA FERNANDES - ME**, registrada sob o NIRE nº 131012229713 e inscrita no CNPJ 10.961.295/0001-16, sediada na Rua Dr. Gilson Moreira, nº 09, Município de Manaus – Amazonas, neste ato representado pelo seu proprietário, Sr. **HERNANDE MUSTAFA FERNANDES**, brasileiro, engenheiro, casado, residente na cidade Manaus, Estado do Amazonas, portador da cédula de identidade nº 635.545-5 SSP/AM, inscrito junto ao CPF sob o nº 188.562.842-00, denominado simplesmente como **CONTRATADA**, resolvem de comum acordo e na melhor forma de direito, firmar entre si o presente **CONTRATO DE PRESTAÇÃO DE SERVIÇOS**, que se regerá pelas cláusulas seguintes:

DO OBJETO

Cláusula 1ª: É objeto do presente contrato sem caráter de exclusividade e subordinação técnica, a prestação de serviços de desenhos técnicos relacionados a arquitetura e engenharia e serviços combinados de escritório e apoio administrativo em engenharia civil pela **CONTRATADA** à **CONTRATANTE**.

Parágrafo primeiro: A **CONTRATADA** apresentará e implementará as melhores práticas de na execução dos serviços de diversos empreendimentos e obras da **CONTRATANTE**.

Parágrafo segundo: A **CONTRATADA** prestará os serviços tendo como base legal a **LEI Nº 5.194, DE 24 DE DEZEMBRO DE 1966** e demais regulamentos emitidos pelo **CONSELHO FEDERAL DE ENGENHARIA – CONFEA** e **CONSELHO REGIONAL DE ENGENHARIA – CREA/AM**.

DO PAGAMENTO

Cláusula 2ª: A **CONTRATADA** receberá mensalmente à título de pagamento pelos serviços prestados o valor de **R\$ 11.000,00 (onze mil reais)**, cujo o desembolso será efetuado até o 10º dia do mês subsequente a prestação dos serviços.

Parágrafo Primeiro: Serão pagos 13 (treze) honorários/ano, sendo 12 (doze) referentes aos serviços de responsabilidade técnica referidos na cláusula 2ª e 1(um) adicional.

Parágrafo Segundo: O valor contempla todas as despesas diretas ou indiretas necessárias à completa execução dos serviços contratados, entendidas como tais despesas relativas ao apoio administrativo, transportes, escritórios, encargos sociais e trabalhistas, seguros, taxas, autorizações oficiais e tributos de qualquer natureza, que incidam ou que venham a incidir sobre o objeto deste Contrato, indispensáveis à perfeita execução e pleno desenvolvimento dos serviços pela **CONTRATADA**.

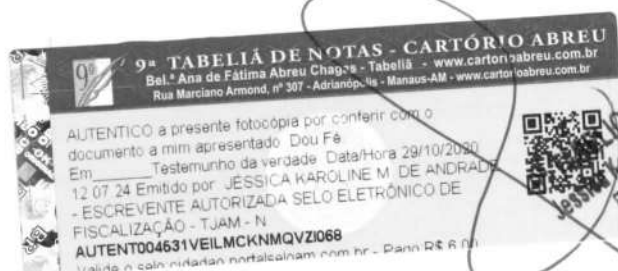

000068

Parágrafo Terceiro: O reajuste da remuneração dar-se-á anualmente mediante livre negociação entre as partes contratantes tendo como base o IGP-M/FGV, levando em consideração a conjuntura econômica e financeira do mercado para fins de manutenção do equilíbrio contratual visando também evitar a onerosidade excessiva do contrato.

Parágrafo Quarto: Será pago também, um valor a combinar, a título de despesas extras com gasolina. O desembolso também será efetuado até o 10º dia do mês subsequente a despesa.

DA VIGÊNCIA

Cláusula 3ª: A vigência é por prazo determinado de **12 (doze) meses**, contados a partir de sua assinatura, prorrogável por igual período, se prorrogando por prazo indeterminado no caso de silêncio das partes contratantes, podendo ainda ser rescindido a qualquer momento, por ambas as partes unilateralmente, sem imposição de penalidade ou multa contratual compensatória ou não compensatória, mediante aviso prévio e por escrito com antecedência mínima de 30 (trinta) dias.

Parágrafo Único: Antes do término da vigência deste contrato caberá a qualquer das partes contratantes manifestar intenção de renovação da vigência devendo tal manifestação ocorrer de preferência com antecedência mínima de até 30 (trinta) dias.

DA NATUREZA E DA EXECUÇÃO DOS SERVIÇOS GERAIS DO CONTRATO

Cláusula 4ª: O presente contrato é de natureza civil, não transferindo a **CONTRATANTE** qualquer responsabilidade trabalhista em relação a **CONTRATADA** aplicando-se no que couber as regras normativas do Código Civil Brasileiro previstas no art. 593 e seguintes.

Parágrafo Primeiro: Os serviços contratados serão executados mediante solicitação da **CONTRATANTE** a **CONTRATADA** que a partir desta solicitação deverá presta-los em conformidade com as normas e condições estabelecidas no presente contrato.

Parágrafo Segundo: Os serviços contratados serão prestados com orientação e responsabilidade técnica da **CONTRATADA** de acordo com a necessidade de conformidade com os cronogramas de execução dos serviços estabelecido de comum acordo entre as partes contratantes.

Parágrafo Terceiro: A **CONTRATANTE** durante a vigência do presente contrato e quando o serviço for executado no seu estabelecimento permitirá que a **CONTRATADA** se utilize de suas instalações e de todos os seus equipamentos e maquinários necessários à execução dos serviços. Ocorrendo esta hipótese, a **CONTRATADA** ficará responsável pelo bom uso dos equipamentos cedidos para a execução dos serviços, bem como pelos eventuais danos causados aos equipamentos da **CONTRATANTE**.

Parágrafo Quarto: Para a fiel execução dos serviços a **CONTRATADA** obriga-se a:

a) Respeitar integralmente as normas internas e disciplinares vigentes no estabelecimento da **CONTRATANTE**, bem como facilitar a ação fiscalizadora da **CONTRATANTE** quanto à execução dos serviços.



000069

b) Responder pela guarda e conservação de quaisquer equipamentos, materiais ou documentos e informações sigilosas de propriedade da CONTRATANTE, que lhes forem entregues durante a execução dos serviços contratados.

DAS OBRIGAÇÕES DA CONTRATADA

Cláusula 5ª: Constituem-se em:

- a) Utilizar das técnicas disponíveis para a realização das atividades aliadas à consultoria e gestão empregando seus melhores esforços na consecução da mesma.
- b) Manter a empresa devidamente regularizada perante os órgãos da administração pública Federal, Estadual e Municipal.
- c) Apresentar, sempre que solicitado, certidões negativas de regularidade fiscal, fundiária, trabalhista, processual, falência, recuperação judicial e outras que forem requisitadas.
- d) Manter em seus quadros somente profissionais habilitados e devidamente regularizados perante o órgão representativo da classe dos engenheiros.
- e) Fornecer relatórios, dados, planilhas, documentos, constando resultados técnicos sobre a consecução do serviço contratado, podendo ser entregue mensalmente ou sempre que solicitado.
- g) Executar os serviços com presteza e qualidade técnica.
- h) Corrigir e complementar os serviços sempre que solicitado pela CONTRATANTE durante a vigência do contrato.
- i) Reparar, corrigir ou substituir às suas expensas, no total ou em parte, o objeto do contrato em que se verificarem defeitos, ou incorreções que forem detectadas durante a vigência do contrato, cuja responsabilidade lhe seja atribuível, exclusivamente.
- j) Manter, no quadro de pessoal, equipe de profissionais especializados para execução dos serviços, de acordo com o perfil e funções os quais não terão nenhum vínculo empregatício com a CONTRATANTE, sendo de sua exclusiva responsabilidade as despesas com todos os encargos e obrigações sociais, trabalhistas pertinentes à execução dos serviços.
- l) Não transferir a outrem, no todo ou em parte, a realização dos serviços contratados, sem que haja prévia e expressa anuência da CONTRATANTE.
- m) Responsabilizar-se pelos danos causados diretamente à administração ou a terceiros, decorrentes de sua culpa ou dolo, não excluindo, ou reduzindo essa responsabilidade à fiscalização e ao acompanhamento da CONTRATANTE.
- n) Manter o mais rigoroso sigilo sobre quaisquer dados, informações, documentos e especificações que a ela venham a ser confiados ou que venha a ter acesso em razão da prestação dos serviços, não podendo, sob qualquer pretexto, revelá-los, divulgá-los, reproduzi-los ou deles dar conhecimento a quaisquer terceiros.
- o) Participar das reuniões com a CONTRATANTE sempre que solicitada.
- p) Não veicular publicidade ou quaisquer informações acerca das atividades objetos deste contrato, sem a prévia e expressa autorização da CONTRATANTE.

DAS OBRIGAÇÕES DA CONTRATANTE

Cláusula 6ª: Constituem-se em:

- a) Realizar o pagamento do serviço pontualmente.
- b) Participar, através de pessoa especialmente credenciada, das reuniões referentes a este contrato.
- c) Receber relatórios dos trabalhos, na forma e datas estabelecidas neste contrato.

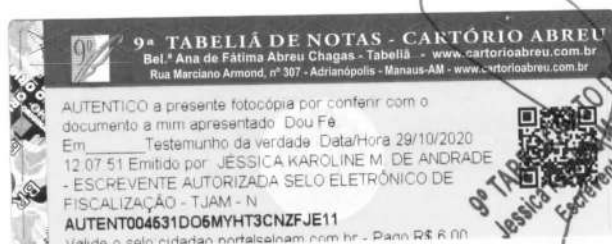

000070

- d) Disponibilizar informações e documentos a **CONTRATADA** para que possa desenvolver os serviços dentro do escopo contratual.
- e) Designar representante para fins de fiscalização dos serviços contratados.
- f) Rejeitar, no todo ou em parte, os serviços ora contratados, prestados em desacordo com o presente Contrato.
- g) Proporcionar à **CONTRATADA** todas as condições necessárias ao cumprimento dos serviços contratados, especificando o detalhamento necessário à sua perfeita execução.
- h) Prestar as informações e esclarecimentos necessários que possam vir a ser solicitados pela empresa **CONTRATADA**.
- i) Efetuar a retenção do Imposto sobre Serviços de Qualquer Natureza – ISSQN ao Município do local da prestação do serviço, durante toda a execução contratual, e posterior recolhimento.

DA RESPONSABILIDADE SOLIDÁRIA E SUBSIDIÁRIA

Cláusula 7ª: A **CONTRATADA** se obriga a manter a **CONTRATANTE** livre de todas e quaisquer reclamações trabalhistas, previdenciárias e ou reivindicações de ordem social, obrigando-se, ainda, a excepcionar a **CONTRATANTE**, em juízo ou fora dele, com relação a qualquer pretendido vínculo com esta última, ocorrendo qualquer reclamação trabalhista contra a **CONTRATANTE**, a **CONTRATADA**, se responsabilizará, em juízo, pelos eventuais direitos do reclamante, pagando, ainda, todas as despesas que a **CONTRATANTE** incorrer para a defesa de seus interesses.

Parágrafo Primeiro: Fica expressamente estabelecido que, por força deste contrato, não se estabelece qualquer vínculo empregatício entre a **CONTRATANTE** e os empregados da **CONTRATADA**, sendo esta última a empregadora do pessoal necessário à execução dos serviços aqui contratados.

Parágrafo Segundo: Nenhuma das partes se responsabilizará pelo descumprimento de suas obrigações contratuais, quando resultante de caso fortuito ou de força maior, conforme disposto na legislação vigente.

Parágrafo Terceiro: No caso específico de funcionário da **CONTRATADA** vir a ajuizar Ação Trabalhista contra a **CONTRATANTE**, alegando solidariedade, compromete-se a **CONTRATADA**, em preliminar de sua defesa, requerer a exclusão da lide, assumindo inteira responsabilidade por suas obrigações sociais, decorrentes do contrato de trabalho "sub judice", uma vez que os funcionários da **CONTRATADA** não possuem qualquer vínculo com a **CONTRATANTE**.

Parágrafo Quarto: Caso a **CONTRATANTE** seja mantida no polo passivo da ação trabalhista que se refere o item acima, a **CONTRATADA** coloca à disposição seu departamento jurídico para dar andamento processual em todas as fases, incluindo-se defesa, embargos, recursos, cálculos e demais procedimentos que envolvam o deslocamento do jurídico até a Justiça do Trabalho, isentando a **CONTRATADA**, desta forma, de qualquer reembolso resultante do comparecimento da **CONTRATANTE** as audiências, ficando ainda acordado que, caso a **CONTRATANTE** venha optar por defesa e causidico próprio, esta arcará com honorários e despesas decorrentes.

DA GERÊNCIA DE PESSOAL

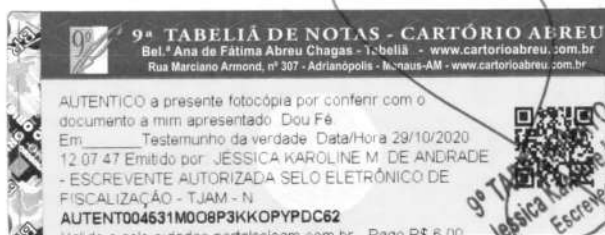

000071

Cláusula 8ª: A **CONTRATADA** exercerá permanente controle e fiscalização dos seus empregados utilizados nos serviços objeto do presente contrato, não cabendo à **CONTRATANTE** qualquer encargo administrativo, de horário ou disciplinar, por não estarem a ela subordinados.

DA NOVAÇÃO

Cláusula 9ª: Qualquer omissão ou tolerância das partes na exigência do cumprimento dos termos e condições deste instrumento, ou no exercício das prerrogativas dele decorrentes, não constituirá novação ou renúncia ao direito de aplicar as sanções previstas neste contrato ou decorrentes de lei.

DA RESCISÃO

Cláusula 10ª: O presente contrato poderá ser rescindido nos seguintes casos:

- I. Por qualquer das partes, independentemente de qualquer direito ou indenização, mediante aviso prévio, comunicação por escrito, com antecedência mínima de 30 (trinta) dias.
- II. Pela **CONTRATANTE**, isoladamente, e independentemente de aviso, notificação ou interposição judicial ou extrajudicial, a qualquer tempo, se a **CONTRATADA**:
 - a) Descumprir qualquer das obrigações estipuladas no contrato.
 - b) Em caso recuperação judicial, falência, insolvência ou dissolução, dentre outros.
 - c) Transferir o contrato a terceiros, no todo ou em parte, sem aprovação expressa da **CONTRATANTE**.
 - d) Em caso de não atendimento da cláusula de confidencialidade e anticorrupção.
 - e) Em razão de caso fortuito ou força maior que impeça a manutenção da relação contratual.

III. Mediante Distrato

DA CONFIDENCIALIDADE

Cláusula 11ª: A **CONTRATADA** obriga-se a não divulgar qualquer assunto, documento ou informação que porventura tenha acesso dentro ou mesmo fora das dependências da **CONTRATANTE** e, findo o prazo do presente contrato, a **CONTRATADA** deverá devolver à **CONTRATANTE** todos os documentos e ou materiais que, eventualmente, estiverem em seu poder relacionados à prestação de serviços.

Parágrafo Primeiro: A **CONTRATADA** deve manter em estrita confidencialidade as informações que receber em função de sua relação com a **CONTRATANTE**. Entre as informações confidenciais encontram-se aquelas transmitidas oralmente ou por escrito, que tiverem sido expressamente classificadas como confidenciais, ou que, por sua natureza, não devam ser, de boa fé, divulgadas, ou utilizadas para qualquer fim diverso da execução deste contrato.

Parágrafo Segundo: A **CONTRATADA** obriga-se, no que concerne à confidencialidade das informações confidenciais, por si, seus sócios, diretores, empregados e demais pessoas por ela envolvidas na execução deste contrato.

Parágrafo Terceiro: O dever de confidencialidade não compreende situações em que a **CONTRATADA** for obrigada, por autoridade governamental competente, a divulgar alguma informação confidencial, cabendo a esta, comunicar previamente esta situação a **CONTRATANTE** para que a mesma adote as medidas cabíveis.

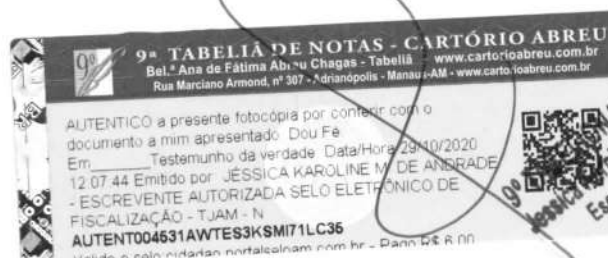

Jéssica Karoline Maia de Andrade
Escrivente Autorizada

000072

Parágrafo Quarto: O dever de confidencialidade acima previsto perdurará por prazo indeterminado, ressalvada a hipótese prevista no parágrafo segundo.

DAS DISPOSIÇÕES GERAIS

Cláusula 12ª: São disposições gerais aplicáveis ao contrato:

- a) A **CONTRATADA** declara e garante que possui habilidade, experiência e conhecimento técnicos necessários para a prestação do serviço ao qual se propõe, ficando, desde já, pactuado que, em caso de ausência, esta deverá ser programada e informada para **CONTRATANTE**, com antecedência mínima de 15 dias, salvo as situações decorrentes de imprevisibilidade.
- b) A tolerância de uma das partes quanto ao descumprimento de qualquer obrigação pela outra parte não significará renúncia ao direito de exigir o cumprimento da obrigação, nem perdão nem alteração do que foi aqui contratado.
- c) Eventuais alterações contratuais dar-se-ão por meio de **TERMO ADITIVO**.
- d) As partes reconhecem o presente contrato como título executivo, nos termos do artigo 585, II, do Código de Processo Civil.

DO FORO

Cláusula 13ª: As partes contratantes elegem o foro da Comarca de Manaus no Estado do Amazonas para dirimir quaisquer dúvidas judicial ou extrajudicial com renúncia de qualquer outro foro, por mais especial que seja.

E, por se acharem justos e contratados, assinam o presente contrato em 02 (duas) vias de igual teor e forma, que assinam, ficando a primeira via em poder da **CONTRATANTE** e a segunda via em poder da **CONTRATADA**, juntamente com as testemunhas abaixo firmadas.

Manaus/AM, 03 de Junho de 2020.

19º TN  _____
CONTRATANTE

19º TN  _____
CONTRATADA

[Handwritten signature]

[Handwritten signature]

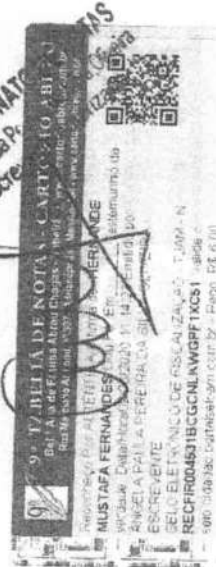

TESTEMUNHAS:

[Handwritten signature]
CPF N.º 054.118.702-93

[Handwritten signature]
CPF N.º 022.414.222-40

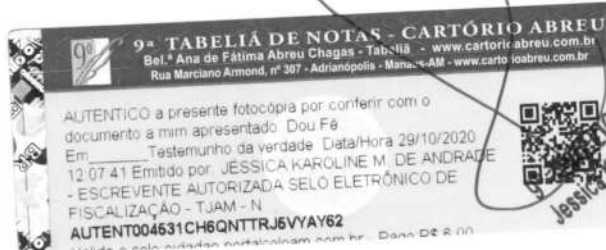

[Handwritten signature]
Escritorante Autorizada

000073 



CERTIDÃO DE REGISTRO E QUITAÇÃO
PESSOA FÍSICA
 Lei Federal Nº 5194 de 24 de Dezembro de 1966

CREA-AM

Nº 965005/2020
 Emissão: 16/04/2020
 Validade: 31/03/2021
 Chave: 9YbDW

Conselho Regional de Engenharia e Agronomia do Amazonas

CERTIFICAMOS que o profissional mencionado encontra-se registrado neste Conselho, nos termos da Lei 5.194/66, de 24/12/1966, conforme os dados acima. CERTIFICAMOS, ainda, face o estabelecimento nos artigos 68 e 69 da referida Lei, que o interessado não se encontra em débito com o CREA-AM.

Interessado(a)

Profissional: SIDNEY SOUSA NAZARETH JUNIOR

Registro: 0606321748

CPF: 388.638.473-04

Endereço: CONDOMINIO AVENIDA DESEMB JOAO MACHADO, 136, BL 20-B, APT 302, ALVORADA I, MANAUS, AM, 69043000

Tipo de Registro: VISTO PROFISSIONAL

Data Inicial: 23/07/2008

Data Final: Indefinido

Número do Visto: 3637-89

Título(s)

GRADUAÇÃO

ENGENHEIRO ELETRICISTA

Atribuição: ARTIGOS 8 DA RESOLUÇÃO 218/73 DO CONFEA

Instituição de Ensino: UNIVERSIDADE DE FORTALEZA

Data de Formação: 23/12/1988

Descrição

CERTIDÃO DE REGISTRO E QUITAÇÃO PESSOA FÍSICA

Informações / Notas

- A falsificação deste documento constitui-se em crime previsto no Código Penal Brasileiro, sujeitando o(a) autor(a) à respectiva ação penal.
- CERTIFICAMOS que caso ocorra(m) alteração(ões) no(s) elemento(s) contido(s) neste documento, esta Certidão perderá a sua validade para todos os efeitos.
- Esta certidão perderá a validade, caso ocorra qualquer alteração posterior dos elementos cadastrais nela contidos.
- Válido em todo território nacional.

Última Anuidade Paga

Ano: 2020 (1/1)

Autos de Infração

Nada consta

000074





CONTRATO DE PRESTAÇÃO DE SERVIÇOS

CONTRATANTE: CONSTRUTORA PROHIDRO LTDA, devidamente inscrita no CNPJ nº 04.645.099/0001-30 situada na Rua Nicolau da Silva, N° 08, bairro São Francisco CEP: 69079-240, na cidade de Manaus, estado do Amazonas.

CONTRATADO: SIDNEY SOUSA NAZARETH JUNIOR, brasileiro, casado, Engenheiro Eletricista, N° CREA/CE 9381-D, portador do RG, nº 19622, e do CPF n.º 388.638.473-04, residente e domiciliado na Av. Desembargador João Machado 136, Bl 20B/apto 302 – Alvorada I, Manaus no Estado do Amazonas. As partes acima identificadas têm, entre si, justo e acertado o presente Contrato de Prestação de Serviços, que se regerá pelas cláusulas seguintes e pelas condições de preço, forma e termo de pagamento descritas no presente.

CLÁUSULA PRIMEIRA

O contratado prestará a contratante serviços de caráter profissional na área de ENGENHARIA ELÉTRICA atinente à sua formação.

CLÁUSULA SEGUNDA

O contratado comparecerá no estabelecimento da contratante, a fim de melhor executar e ou orientar os serviços sob sua responsabilidade.

CLÁUSULA TERCEIRA

O contrato assume neste ato a Responsabilidade Técnica da contratante perante o Conselho Regional de Engenharia, Agronomia do Estado do Amazonas, onde é registrado e em todos os Órgãos da Administração Pública Federal, Estadual e Municipal.

CLÁUSULA QUARTA

O contratante arcará com o pagamento mínimo dos honorários profissionais do Contratado, na importância no valor de R\$ 7.496,00 (SETE MIL QUATROCENTOS E NOVENTA E SEIS REAIS) referente aos serviços efetivamente prestados, para uma jornada diária de 04 Horas (Quatro Horas) de trabalho, conforme estabelecido na Lei Federal 4.950-A/66.

CLÁUSULA QUINTA

O presente Contrato de Prestação de Serviços é firmado pelo prazo indeterminado.

Único - Fica ressalvado as partes rescindir o presente Contrato, a qualquer tempo, desde que denunciado por escrito, com aviso prévio de 30 dias.

Endereço:

Rua Nicolau da Silva N. 08 - Bairro São Francisco - CEP 69063-000



Telefone: (92)99353-0606



Email: contato@construtoraprohidro.com



9ª TABELIA DE NOTAS - CARTORIO ABREU
Bel.ª Ana de Fátima Abreu Chagas - Tabeliã - www.cartorioabreu.com.br
Rua Marciano Armond, nº 307 - Adrianópolis - Manaus-AM - www.cartorioabreu.com.br

AUTENTICO a presente fotocópia por conferir com o documento a mim apresentado. Dou Fé
Em _____ Testemunho da verdade Data/Hora 29/10/2020
12.05.31 Emitido por JESSICA KAROLINE M. DE ANDRADE
- ESCRIVENTE AUTORIZADA SELO ELETRÔNICO DE FISCALIZAÇÃO - TJAM - N
AUTENT004631SL8X57BP63M7GM06
Válido em todas as cidades cartorárias em todo o Brasil - Preço R\$ 6,00



TESTEMUNHO DE NOTAS
JESSICA KAROLINE M. DE ANDRADE
Escrivente Autorizada

000075



O contratante em igual prazo deverá formalizar o destrato e viabilizar novo Contrato de Prestação de Serviços Técnicos.

CLÁUSULA SEXTA

As partes elegem o foro da Capital para dirimir dúvidas e questões oriundas do presente Contrato.

E por estarem justas e contratadas, assinam o presente instrumento em 02 (duas) vias de igual teor e forma para um só efeito de direito.

Manaus, 26 de março de 2020.

90 T.M.

ENDERSON PASSOS NAVEGANTE
Sócio Administrador
CPF: 796.020.292-34

RG: 1657236-0

[Handwritten signature]

TESTEMUNHA 01

MIGUEL RODRIGO SENA OLIVEIRA

CPF: 829.187.242-20

RG: 1592827-6

[Handwritten signature]
SIDNEY SOUSA NAZARETH JUNIOR

RG: 19622

CPF: 388.638.473-04

CREA/CE nº 9381-D

[Handwritten signature]

TESTEMUNHA 02

MARCOS VINICIUS CUNHA BRILHANTE

CPF: 009.409.632-56

RG: 2754092-8

8 Notas
Reconheço a autenticidade da firma de SIDNEY SOUSA NAZARETH JUNIOR
Hosana Garrido Araújo Ferreira - Tabelã Substituta
Poder Judiciário - TJMA
Selo: RECFIR1567289QWYTKT1S19113
Data/Hora: 30/04/2020 15:08:49 AM, 13.17.4
Total: R\$ 16,00. Emolumentos: R\$ 16,00. FERC: R\$ 0,50.
Consulte a validade desta selo em <https://selo.tjma.jus.br>



9ª TABELIA DE NOTAS - CARTÓRIO ABREU
Bel. Ana de Fátima Abreu Chagas - Tabelã - www.cartorioabreu.com.br
Rua Manoel Armond, nº 307 - Adriaopolis - Manaus-AM - www.cartorioabreu.com.br

TABELIONATO DE NOTAS
Caroline Maia de Andrade
Escritório Autorizada

Endereço:
Rua Nicolau da Silva N. 08 - Bairro São Francisco - CEP 69063-000

Email: contato@construtoraprohidro.com

9ª TABELIA DE NOTAS - CARTÓRIO ABREU
Bel. Ana de Fátima Abreu Chagas - Tabelã - www.cartorioabreu.com.br
Rua Manoel Armond, nº 307 - Adriaopolis - Manaus-AM - www.cartorioabreu.com.br

TABELIONATO DE NOTAS
Caroline Maia de Andrade
Escritório Autorizada

000076

[Handwritten signature]



CERTIDÃO DE REGISTRO E QUITAÇÃO
PESSOA FÍSICA
 Lei Federal Nº 5194 de 24 de Dezembro de 1966

CREA-AM

Nº 969762/2020
Emissão: 08/10/2020
Validade: 31/03/2021
Chave: 5yBZy

Conselho Regional de Engenharia e Agronomia do Amazonas

CERTIFICAMOS que o profissional mencionado encontra-se registrado neste Conselho, nos termos da Lei 5.194/66, de 24/12/1966, conforme os dados acima. CERTIFICAMOS, ainda, face o estabelecimento nos artigos 68 e 69 da referida Lei, que o interessado não se encontra em débito com o CREA-AM.

Interessado(a)

Profissional: MARCOS ALEXANDRE SIQUEIRA BRILHANTE
 Registro: 0402836901
 CPF: 445.569.502-87
 Endereço: RUA MARTIM AFONSO DE SOUZA, 657, C.J. DOM PEDRO I, DOM PEDRO, MANAUS, AM, 69040690
 Tipo de Registro: Registro Definitivo de Profissional (DIPLOMADO NO PAÍS)
 Data de registro: 01/06/2007

Título(s)

GRADUAÇÃO

ENGENHEIRO ELETRICISTA
 Atribuição: ARTS.8º E 9º DA RES. Nº218/73 DO CONFEA, COM OBS. AO SEU ART.25 E PAR. ÚNICO.
 Instituição de Ensino: UNIVERSIDADE FEDERAL DO AMAZONAS - UFAM
 Data de Formação: 15/05/2007

Descrição

CERTIDÃO DE REGISTRO E QUITAÇÃO PESSOA FÍSICA

Informações / Notas

- A falsificação deste documento constitui-se em crime previsto no Código Penal Brasileiro, sujeitando o(a) autor(a) à respectiva ação penal.
- CERTIFICAMOS que caso ocorra(m) alteração(ões) no(s) elemento(s) contido(s) neste documento, esta Certidão perderá a sua validade para todos os efeitos.
- Esta certidão perderá a validade, caso ocorra qualquer alteração posterior dos elementos cadastrais nela contidos.
- Válido em todo território nacional.

Última Anuidade Paga

Ano: 2020 (5/5)

Autos de Infração

Nada consta

Responsabilidades Técnicas

Empresa: CONSTRUTORA PHX LTDA
 Registro: 0000002435
 CNPJ: 04.645.099/0001-30
 Data Início: 03/06/2020
 Data Fim: Indefinido
 Data Fim de Contrato: Indefinido
 Tipo de Responsabilidade: RESPONSABILIDADE TÉCNICA

000079



[Handwritten signature]



Certidão de Acervo Técnico - CAT
 Resolução Nº 1025 de 30 de Outubro de 2009
 Lei Federal Nº 6496 de 07 de Dezembro de 1977

CREA-AM

CAT COM REGISTRO DE ATESTADO

969927/2020

Atividade concluída

Conselho Regional de Engenharia e Agronomia do Amazonas

CERTIFICAMOS, finalmente, que se encontra vinculado à presente Certidão de Acervo Técnico – CAT, o atestado contendo 6 folha(s), expedido pelo contratante da obra/serviço, a quem cabe a responsabilidade pela veracidade e exatidão das informações nele constantes.

Certidão de Acervo Técnico nº 969927/2020
15/10/2020, 15:45
xc376

A Certidão de Acervo Técnico (CAT) à qual o atestado está vinculado constituirá prova da capacidade técnico-profissional da pessoa jurídica somente se o responsável técnico indicado estiver ou venha a ser integrado ao seu quadro técnico por meio de declaração entregue no momento da habilitação ou da entrega das propostas.

Certificamos que se encontra vinculado à presente CAT o atestado apresentado em cumprimento à Lei nº 8.666/93, expedido pela pessoa jurídica contratante, a quem cabe a responsabilidade pela veracidade e exatidão das informações nele constantes. É de responsabilidade deste Conselho a verificação da atividade profissional em conformidade com a Lei nº 5.194/66 e Resoluções do Conselho Federal de Engenharia e Agronomia - CONFEA.

Esta certidão perderá a validade, caso ocorra qualquer alteração posterior dos elementos cadastrais nela contidos.

Fica(m) Excluído(s), no entanto, o(s) serviço(s) cujas atribuições não competem ao(s) profissional(is) em questão.

A autenticidade desta Certidão pode ser verificada em:
<http://publico.crea-am.org.br/>, com a chave: xc376

000082



CAIXACAIXA
ECONÔMICA
FEDERAL**ATESTADO DE CAPACIDADE TÉCNICA**

Atestamos para os devidos fins, que a firma **PROHIDRO ENGENHARIA E INSTALAÇÕES LTDA**, CGC nº 04.645.099/0001-30 com sede à Av. Genebra nº 25, Quadra 28, Conj. Campos Elíseos, executou a reforma do PV Vitória Régia para implantação do Projeto 500, Concorrência nº 007/96, que consiste na execução de obras e serviços de Engenharia Civil, revisão geral de toda a instalação elétrica/telefônica, de automação bancária, hidro-sanitária e readequação de todo o sistema de ar condicionado central, de acordo com as características constantes do Caderno de Encargos, plantas e projetos anexados ao instrumento convocatório, com o prazo de execução das obras e serviços no máximo de 60 (sessenta) dias.

I - NATUREZA DOS SERVIÇOS

I Reforma geral do prédio do PV Vitória Régia para implantação do Projeto 500, CAIXA incluindo: **SUBESTAÇÃO, 1º SUB SOLO, PAVIMENTO TERRÃO, 2º ANDAR, 3º ANDAR, 4º ANDAR, 5º ANDAR (COBERTURA) FACHADAS E ÁREAS EXTERNAS.**

OBRAS CIVIS - DIVERSAS

Discriminação	Quant.	Unid.
Pintura de paredes com tinta acrílica cor areia inclusive a parede do patamar e fundo das escadas;	1.100	m2
Pintura de revestimento das paredes em lambri e rodapés existentes com verniz poliuretano incolor;	1,00	Vb
Colocação anti-derrapante de borracha plurigona nas testeiras das escadas de acesso público;	1,00	Vb
Desmontagem, limpeza e montagem do forro de alumínio perfurado do pavimento	1.950	m2
Substituição de formica verde da porta dos elevadores e do armário próximo aos elevadores e do armário próximo aos elevadores por formica cor areia;	1,00	Vb
Criação de ventilação para os sanitários masculino e feminino e segurança;	1,00	Vb
Remoção de lixo da sala das centrais de ar-condicionado e da galeria das centrais de ar-condicionado;	1,00	Vb
Substituição de registro de gaveta próximo as pias das copas e dos sanitários femininos e banheiros internos;	1,00	Vb
Tapar buracos no gesso na área da circulação da escada interna do prédio;	1,00	Vb

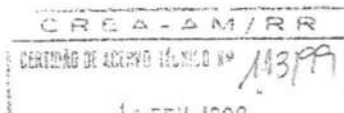

Este documento encontra-se registrado no Conselho Regional de Engenharia e Agronomia do Amazonas, vinculado à Certidão nº 969927/2020, emitida em 15/10/2020



Certidão nº 969927/2020
27/10/2020, 13:45

Chave de Impressão: xc376

O documento neste ato registrado foi emitido em 15/10/2020 e contém 6 folhas

000083



Handwritten signature or mark.

CAIXACAIXA
ECONÔMICA
FEDERAL

Trocar formica da porta de 02 (duas) folhas com 1,20 m de largura da porta existente frontal ao salão do pavimento e formica no gesso da casa de máquinas e do ar condicionado para a cor areia;	1,00	Vb
Pintura de portão em chapa metálica da rua Henrique Martins;	1,00	Vb
Substituição de azulejos quebrados do sanitário masculino e feminino;	57,00	Un
Substituição de formica das portas dos sanitários femininos pela formica cor areia;	1,00	Vb
Vedação de infiltrações do tubo de águas pluviais;	1,00	Vb
Substituição de vidro incolor de 0,42 x 2,27 m da parte superior da antiga porta de acesso do público;	1,00	Vb
Substituição de chapas de acrílico quebradas na divisória;	1,00	Vb
Colocação de fechaduras na porta de 2 folhas da escada interna;	1,00	Vb
Execução de serviços do sanitário femininos e internos como: Arremate de azulejos dos lavatórios, substituição de sifão, fixação de lavatório, colocação de porta – saboneteiras líquida, verificação de porta arrastando, conserto de chuveiro, substituição de torneira, substituição de válvula de descarga;	1,00	Vb
Substituição nos sanitários masc. e fem. E dos seguranças dos ralos de chumbo para PVC;	1,00	Vb
Substituição de fechadura de acesso ao cofre;	1,00	Vb
Recuperação de rodapé em madeira atrás dos caixas e da sala de bateria;	1,00	Vb
Revestimento do tubo de entrada de água da Cosama com coluna de alumínio;	1,00	Vb
Substituição de Placa de granito quebrada do degrau da escada principal;	1,00	Vb
Substituição de placas de acrílico do corrimão da escada do público;	1,00	Vb
Fixação de divisória em lambri, atrás do caixa automático;	1,00	Vb
Substituição de válvula de gaveta e arrematar azulejos no sanitário feminino;	1,00	Vb
Substituição de placas de paviflex preto que estão danificados;	2,00	m2
Vedação das portas da sala das centrais de ar-condicionado e ampliação para a porta de duas folhas com 1,20 m de largura a porta existente frontal ao salão do pavimento;	1,00	Vb
Substituição de 2 folhas da porta da circulação interna por cor areia;	1,00	Vb
Emassamento e arremates dos lavatórios, substituir azulejos do interruptor do sanitários feminino;	1,00	Vb
Substituição de dobradiças das portas cor verde do sanitário masculino;	1,00	Vb
Tampar buraco no piso próximo as mesas;	1,00	Vb
Arremate de azulejo, colocação de chuveiro e porta saboneteira líquida nos sanitários interno	1,00	Vb
Montagem de Portão Eletrônico	1,00	Cj

Este documento encontra-se registrado no Conselho Regional de Engenharia e Agronomia do Amazonas, vinculado à Certidão nº 969927/2020, emitida em 15/10/2020

Certidão nº 969927/2020
27/10/2020, 13:45

Chave de Impressão: xc376

O documento neste ato registrado foi emitido em 15/10/2020 e contém 6 folhas

CREA-AM/RR
CERTIDÃO DE ARQUIVO TÉCNICO Nº 113/97

000084



CAIXACAIXA
ECONÔMICA
FEDERAL

Substituição de lavatórios pequenos por lavatórios médios nos banheiros masculino e feminino;	6,00	Un
Arremate de rachadura acima da tomada na sala de reuniões	1,00	Vb
Arremate de pé dos vasos sanitários dos sanitários masculinos e lavatórios grandes existentes	1,00	Vb
Arremate com placas de mármore as bordas das caixas e centrais de ar-condicionado que serão fechados;	16,00	Un
Retirada de carpetes e tacos;	390,00	m2
Arremate e vedação do ponto de encontro da fachada com o piso da rua Henrique Martins de forma a impedir o acesso de água;	1,00	Vb
Substituição da derivação de tubulação de água que alimenta os lavatórios do sanitário masculino e arremate de azulejos;	1,00	Vb
Nivelamento de piso e assentamento de paviflex rajado preto;	390,00	M2
Arremate de lavatório grande existente	1,00	Vb
Colocação de 2 saboneteiras para sabão líquido no banheiro feminino;	2,00	Un
Colocação de placas nos pontos de luz não utilizados no WC;	1,00	Vb
Impermeabilização c/manta na área livre existente entre a porta de acesso à cobertura e o telhado em fibro-cimento;	16,00	m2
Eliminação de rachaduras, impermeabilização das laterais da calha próxima a porta de acesso à cobertura;	1,00	Vb
Retirada do material do primeiro canteiro na direção do início da cobertura para refazer o dreno do canteiro que estava entupido;	1,00	Vb
Retirada de infiltrações existente acima do arquivo morto e cortar tubos existentes;	1,00	Vb
Pintura na parte externa da Cobertura;	120,00	m2
Implantação de 3 exaustores Seolven nas saídas dos shafts de ventilação existentes;	3,00	Un
Substituição de janela existente (0,80 x 6,70) por janela com veneziana e vidro em alumínio;	1,00	Vb
Substituição de 3 ralos tipo abacaxi próximas a porta de acesso à cobertura (área descoberta e calha);	1,00	Vb
Pintura de grades externas do jardim;	1,00	Vb
Recuperação de piso em paralelepípedo da Henrique Martins (5m) e recolocação de grade de ferro (04,0 X 1,00), no piso;	1,00	Vb
Lavagem no mármore, vidros e granito das fachadas das ruas Barroso e Henrique Martins;	1,00	Vb
Limpeza Geral e retirada de material;	1,00	Vb
Instalação e Montagem de Divisória	85,00	M2

Este documento encontra-se registrado no Conselho Regional de Engenharia e Agronomia do Amazonas, vinculado à Certidão nº 969927/2020, emitida em 15/10/2020



Certidão nº 969927/2020

27/10/2020, 13:45

Chave de Impressão: xc376

O documento neste ato registrado foi emitido em 15/10/2020 e contém 6 folhas

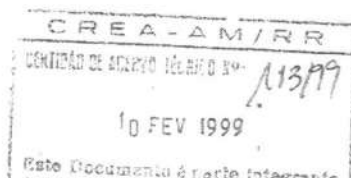

000085



CAIXACAIXA
ECONÔMICA
FEDERAL**INSTALAÇÕES ELÉTRICAS/TELEFÔNICA E DE AUTOMAÇÃO BANCÁRIA
SUBESTAÇÃO**

Discriminação	Quant.	Unid.
Revisão geral nos Quadros de distribuição, com limpeza das chaves, barramentos e dispositivos de manobra e reaperto das conexões Elétricas	1,00	Vb
Substituição de chaves danificadas e com sobrecarga	2,00	Un
Manutenção nos Quadros de comando das bombas, com verificação na fiação e troca das lâmpadas de sinalização queimadas	1,00	Vb
Manutenção nos transformadores, com análise e eventual troca do óleo isolante, testes elétricos de isolamento e verificação de vazamento	1,00	Vb
Manutenção no disjuntor de A.T. com testes de acionamento e troca do óleo isolante	1,00	Vb
Verificação do aterramento e reaperto de conexões, resistência de aterramento máxima recomendada: 10 Ohms.	1,00	Vb
Limpeza e pintura da cabine, nos cubículos e equipamentos de A.T.	1,00	Vb

DO SUBSOLO A COBERTURA

Retirada de vazamentos e infiltrações nas paredes e teto	1,00	Vb
Revisão na eletrocalha e prumada vertical, com aumento da secção para passagem dos cabos entre os andares até o último pavimento	1,00	Vb
Manutenção nas luminárias com substituição de lâmpadas, reatores e relés queimados, soquetes e calhas em mau estado	1,00	Un
Manutenção e substituição de tomadas e interruptores defeituosos caso necessário	1,00	Un
Verificação da fiação dos circuitos de iluminação e tomadas com substituição de cabos danificados e com emendas	1,00	Un
Instalação de fiação elétrica e de automação aparente no interior de eletrodutos de PVC rígido	1,00	Vb
Revisão no sistema de cabos lógicos, com melhoria da instalação das tubulações e utilização de condutes nas curvas e pontos de lógica	1,00	Vb
Manutenção nos circuitos de ar condicionado c/ revisão nos contatos elétricos e quadros de distribuição	1,00	Vb
Eliminação das chaves seccionadoras e disjuntores de proteção das centrais de ar existentes e instalação de novas em locais de fácil acesso e manutenção	1,00	Vb
Troca de disjuntores e chaves defeituosas e c/ Sobrecarga	1,00	Vb
Eliminação das canaletas de piso existentes c/ utilização de eletrodutos		

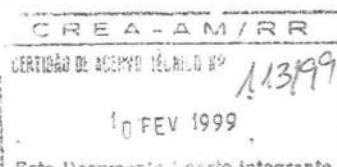

Este documento encontra-se registrado no Conselho Regional de Engenharia e Agronomia do Amazonas, vinculado à Certidão nº 969927/2020, emitida em 15/10/2020



Certidão nº 969927/2020
27/10/2020, 13:45

Chave de Impressão: xc376

O documento neste ato registrado foi emitido em 15/10/2020 e contém 6 folhas

11.002.7 V01

000086



CAIXACAIXA
ECONÔMICA
FEDERAL

embutidos no piso	1,00	Vb
Manutenção nos quadros, tomadas e cabos telefônicos com eliminação dos cabos oxidados e com emendas	1,00	Vb
Afastamento da instalação elétrica sob a caixa d'água da tubulação das centrais de ar, com distância mínima de 10 cm	1,00	Vb
Revisão do sistema de pára-raios, inclusive conexões e afastamento do cabo de descida de qualquer contato com a edificação	1,00	Vb

READEQUAÇÃO DO SISTEMA DE AR CONDICIONADO

Discriminação	Quant.	Unid.
CASAS DE MÁQUINAS – DO SUBSOLO AO 4º ANDAR		
Remoção de todos os tubos de água de condensação remanescentes da antiga instalação, e outros componentes inúteis para o sistema atual;	1,00	Vb
Instalar as chaves elétricas blindadas para a nova posição estabelecida;	1,00	Vb
Substituição de fusíveis por tipo e capacidade adequados às máquinas (mantenedora)	1,00	Vb
Troca da iluminação das casas de máquinas;	1,00	Vb
Separação dos eletrodutos de feixe de tubos de refrigerante;	1,00	Vb
Criação de um sistema de codificação lógica, vinculando condicionadores e condensadores e fixá-lo de forma bem visível em todos os equipamentos (mantenedora)	1,00	Vb
Substituição dos filtros de ar danificados (mantenedora)	1,00	Vb
SISTEMA DE DISTRIBUIÇÃO DE AR E RECINTOS CONDICIONADOS		
Remoção das calhas do forro falso para permitir inspeção dos dutos, concertos, levantamento dimensional e projeto de readequação;	1,00	Vb
Exame interno de trechos de difusores e dutos para definir necessidade da limpeza ou não;	1,00	Vb
Efetuar modificações decorrentes do projeto de modificações previstas no item I;	1,00	Vb
Exame de junções de dutos x difusor, com o atual sistema de ar condicionado funcionando, e marcar posições de fuga de ar;	1,00	Vb
Reajuste das junções duto x difusor;	1,00	Vb
Retirar os bloqueios dos trechos de dutos desativados no 4º andar;	1,00	Vb
Levantamento perfil de velocidade de insuflamento de cada ambiente, através de anemômetro preciso;	1,00	Vb
Regulamento do obturador de controle de vazão dos difusores para balancear a distribuição de ar	1,00	Vb
Exame e seleção das mantas Termo-isolante do forro em boas condições para recolocação em posição adjacente ao insuflamento		

Este documento encontra-se registrado no Conselho Regional de Engenharia e Agronomia do Amazonas, vinculado à Certidão nº 969927/2020, emitida em 15/10/2020

Certidão nº 969927/2020
27/10/2020, 13:45

Chave de Impressão: xc376

O documento neste ato registrado foi emitido em 15/10/2020 e contém 6 folhas

1.002-7 V01

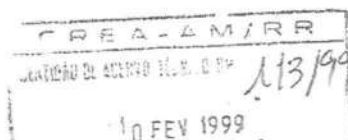

000087





CAIXA
ECONÔMICA
FEDERAL

afastando a região de retorno do ar dos difusores;	1,00	Vb
Reconstituição de trechos desagregados de isolamento térmico dos dutos e recomposição de sua fixação e arremates, especialmente nas salas de máquinas;	1,00	Vb
RECINTOS CONDICIONADOS 2º E 3º ANDARES		
Instalação no 2º andar de um condicionador mini central, de 7,5 TR, 220 V, trifásico, condensação a ar, completo com condensador remoto, e instalação no cubículo existente na parede leste ao lado dos elevadores e interligação à rede de dutos existentes;	1,00	Vb
Deslocamento para o 3º andar dos condicionadores de 7,5 TR, tipo mini central, ora instalado no 4º andar e instalá-lo à rede de dutos;	1,00	Vb
Remoção dos condicionadores instalados sob as janelas leste dos 2º e 3º andares e recomposição das aberturas deixadas nas paredes;	1,00	Vb

2-INÍCIO DO CONTRATO: 27 de fevereiro de 1997.

3-TÉRMINO DE CONTRATO: 27 de abril de 1997

Cumpre-nos ainda certificar que a empresa em referência realizou a referida obra, sob sua responsabilidade, cumprindo os termos do contrato firmado, não existindo nenhum fato que desabone sua idoneidade técnica.

Manaus, 20 de fevereiro de 1998.

[Handwritten signature]
OTANIEL PEREIRA SILVA

OTANIEL PEREIRA SILVA
Supervisor de Logística
CEARU / MN – Patrimônio e Material

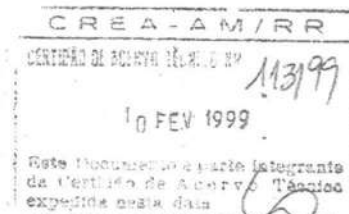

Este documento encontra-se registrado no Conselho Regional de Engenharia e Agronomia do Amazonas, vinculado à Certidão nº 969927/2020, emitida em 15/10/2020



Certidão nº 969927/2020
27/10/2020, 13:45

Chave de Impressão: xc376

O documento neste ato registrado foi emitido em 15/10/2020 e contém 6 folhas

1.002-7-V01

024/7542

000088

[Handwritten signature]





Certidão de Acervo Técnico - CAT
Resolução Nº 1025 de 30 de Outubro de 2009
Lei Federal Nº 6496 de 07 de Dezembro de 1977

CREA-AM

CAT COM REGISTRO DE ATESTADO

968191/2020

Atividade concluída

Conselho Regional de Engenharia e Agronomia do Amazonas

CERTIFICAMOS, finalmente, que se encontra vinculado à presente Certidão de Acervo Técnico – CAT, o atestado contendo 8 folha(s), expedido pelo contratante da obra/serviço, a quem cabe a responsabilidade pela veracidade e exatidão das informações nele constantes.

Certidão de Acervo Técnico nº 968191/2020
18/08/2020, 13:06
Y2y2d

A Certidão de Acervo Técnico (CAT) à qual o atestado está vinculado constituirá prova da capacidade técnico-profissional da pessoa jurídica somente se o responsável técnico indicado estiver ou venha a ser integrado ao seu quadro técnico por meio de declaração entregue no momento da habilitação ou da entrega das propostas.

Certificamos que se encontra vinculado à presente CAT o atestado apresentado em cumprimento à Lei nº 8.666/93, expedido pela pessoa jurídica contratante, a quem cabe a responsabilidade pela veracidade e exatidão das informações nele constantes. É de responsabilidade deste Conselho a verificação da atividade profissional em conformidade com a Lei nº 5.194/66 e Resoluções do Conselho Federal de Engenharia e Agronomia - CONFEA.

Esta certidão perderá a validade, caso ocorra qualquer alteração posterior dos elementos cadastrais nela contidos.

Fica(m) Excluído(s), no entanto, o(s) serviço(s) cujas atribuições não competem ao(s) profissional(is) em questão.

A autenticidade desta Certidão pode ser verificada em:
<http://publico.crea-am.org.br/>, com a chave: Y2y2d

000090





MINISTÉRIO DO DESENVOLVIMENTO, INDÚSTRIA E COMÉRCIO EXTERIOR
Superintendência da Zona Franca de Manaus
SUFRAMA

ATESTADO DE CAPACIDADE TÉCNICA

Atestamos para os devidos fins de direito e a quem possa interessar, que a empresa **PROHIDRO ENGENHARIA E INSTALAÇÕES LTDA.**, inscrita no CNPJ/MF. sob o n.º 04.645.099/0001-30, localizada na Rua Genebra, n.º 25, bairro Campos Eliseos, sediada na cidade de Manaus/AM, com o sócio-diretor **Sr. Wilson da Silva Castelo Branco e o Eng. Eletricista José Francisco Castelo Branco Filho**, executou para a SUFRAMA – Superintendência da Zona Franca de Manaus, a obra de reforma do prédio da Central de Fiscalização Rodoviária, implantação do novo Lay-out e infra-estrutura de rede de lógica.

Obra : Reforma do prédio da Central de Fiscalização Rodoviária, implantação do novo Lay-out e infra-estrutura de rede de lógica Manaus/AM.

Endereço : Rodovia BR 319 Manaus/AM.

N.º do Contrato : 029/2002 – Termo Aditivo n.º 76/2002

Prazo de Execução : 120 dias corridos

Data de Início : 16.08.2002

Data de Entrega : 15.12.2002

Valor da Obra : R\$ 397.901,94

Este documento encontra-se registrado no Conselho Regional de Engenharia e Agronomia do Amazonas, vinculado à Certidão nº 968191/2020, emitida em 18/08/2020



Certidão nº 968191/2020
13/10/2020, 15:56

Chave de Impressão: Y2y2d

O documento neste ato registrado foi emitido em 17/08/2020 e contém 8 folhas

000091





MINISTÉRIO DO DESENVOLVIMENTO, INDÚSTRIA E COMÉRCIO EXTERIOR
Superintendência da Zona Franca de Manaus
SUFRAMA

CARACTERÍSTICAS ESSENCIAIS DA OBRA :

ADMINISTRAÇÃO DA OBRA

Administração da Obra	120,00	dia
Alimentação	120,00	dia
Transporte	120,00	dia
Andaime	542,85	M²
Placa da obra (3x4) m	12,00	M²
Abrigo provisório para depósito	20,00	M²
Retirada de entulho	35,57	M³
Limpeza geral da obra	3557,30	M²

RECUPERAÇÃO DE TRINCAS

Demolição de revestimento	72,23	M2
Aplicação de tela tipo Fapol	66,80	M2
Reboco	73,10	M2

COBERTURA

Recuperação da cobertura	584,80	M2
Calhas de alumínio esp. 0,7 mm	243,00	M
Retirada de platibanda de fibrocimento	1.125,00	M2
Fornecimento e instalação de platibanda e= 10mm	1.125,00	M2
Estr. de sust. da platibanda	337,50	M2
Estr. de sust. da calha	243,00	M
Corrente	234,00	M

PISO

Demolição de piso em concreto	1,00	M2
Recomposição de calçada	8,00	M2
Piso de alta resistência tipo KORODUR	2,00	M2
Lixamento e resina acrílica p/ Korodur	468,25	M2

PINTURA

Massa corrida PVA p/ int., 2 demãos	501,15	M2
Tinta acrílica semi-brilho interna e externa 2 demãos	5544,66	M2
Massa acrílica p/ ext. 2 demãos	373,90	M2
Lixamento de estr. metálica	2.446,70	M2
Tinta esmalte	4934,65	M2
Primer	4779,85	M2
Aparelhamento das paredes	4534,40	M2

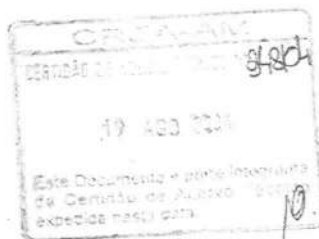

Roberto Almeida Morais
 Coordenador do COADI

Este documento encontra-se registrado no Conselho Regional de Engenharia e Agronomia do Amazonas, vinculado à Certidão nº 968191/2020, emitida em 18/08/2020



Certidão nº 968191/2020
 13/10/2020, 15:56

Chave de Impressão: Y2y2d

O documento neste ato registrado foi emitido em 17/08/2020 e contém 8 folhas

000092





MINISTÉRIO DO DESENVOLVIMENTO, INDÚSTRIA E COMÉRCIO EXTERIOR
Superintendência da Zona Franca de Manaus
SUFRAMA

Silicone para concreto aparente	1.921,96	M2
Aplicação de silicone nas esquadrias	210,80	M
Limpeza de concreto aparente	1.441,76	M2
Manta asfáltica c/ veu de poliéster	17,50	M2
Selador acrílico paredes externas	1.250,96	M2
Lixamento de alvenaria	91,06	M2

SERVIÇOS DE INSTALAÇÃO
INSTALAÇÃO ELÉTRICA

Disjuntor Tripolar de 50 A	11,00	Pç
Disjuntor Tripolar de 30 A	7,00	Pç
Disjuntor Tripolar de 20 A	2,00	Pç
Disjuntor Monopolar de 15 A	31,00	Pç
Disjuntor Bipolar de 15 A	3,00	Pç
Disjuntor Bipolar de 30 A	5,00	Pç
Disjuntor Monopolar de 10 A	7,00	Pç
Disjuntor Monopolar de 20 A	29,00	Pç
Disjuntor Tripolar de 25 A	2,00	Pç
Quadro Distribuição c/Barra 24 c Emb.	2,00	Pç
Quadro Distribuição c/Barra 24 c Sob.	5,00	Pç
Quadro Distribuição c/Barra 36 c Sob.	2,00	Pç
Eletroduto galv. 3/4"	835,00	M
Eletroduto galv. 2"	60,00	M
Eletroduto PVC 1" Com Conexões	9,00	M
Bucha e Arruela de Alumínio 3/4"	107,00	Cj
Bucha e Arruela de Alumínio 1"	1,00	Cj
Bucha e Arruela de Alumínio 2"	32,00	Cj
Luva de FG 3/4"	52,00	Pç
Curva de FG 3/4"	6,00	Pç
Conectores p/ haste de terra	18,00	Pç
Abraç. Tipo "D" 3/4" FG c/ paraf e bucha	835,00	Pç
Abraç. Tipo "D" 1" FG c/ paraf e bucha	6,00	Pç
Abraç. Tipo "D" 2" FG c/ paraf e bucha	54,00	Pç
Perfilado 38x38 galv.	551,00	M
Acess p/ perfilado (vergalhões, ganchos, derivações, juncões, etc.)	173,00	Cj
Eletroduto PVC 2" Com Conexões	6,00	M
Eletroduto PVC 3/4" Com Conexões	3,00	M
Eletrocalha galv. 50x50	32,00	M
Acess p/ eletrocalha (vergalhões, derivações, juncões, etc.)	22,00	Cj



Este documento encontra-se registrado no Conselho Regional de Engenharia e Agronomia do Amazonas, vinculado à Certidão nº 968191/2020, emitida em 18/08/2020



Certidão nº 968191/2020
 13/10/2020, 15:56

Chave de Impressão: Y2y2d

O documento neste ato registrado foi emitido em 17/08/2020 e contém 8 folhas

Roberto de Almeida Moraes
 Coordenador do COADI

000093





MINISTÉRIO DO DESENVOLVIMENTO, INDÚSTRIA E COMÉRCIO EXTERIOR
Superintendência da Zona Franca de Manaus
SUFRAMA

Condutes Al Fund. 3/4" tipo "C" Rosc.	118,00	Pç
Condutes Al Fund. 3/4" tipo "T" Rosc.	13,00	Pç
Condutes Al Fund. 3/4" tipo "E" Rosc.	72,00	Pç
Condutes Al Fund. 3/4" tipo "TB" Rosc.	11,00	Pç
Condutes Al Fund. 3/4" tipo "LL" Rosc.	29,00	Pç
Condutes Al Fund. 3/4" tipo "LB" Rosc.	55,00	Pç
Condutes Al Fund. 2" tipo "LB" Rosc	2,00	Pç
Condutes Al Fund. 3/4" tipo "E"	87,00	Pç
Condutes Al Fund. 3/4" tipo "LB"	9,00	Pç
Condutes Al Fund. 3/4" tipo "LL"	95,00	Pç
Condutes Al Fund. 3/4" tipo "T"	9,00	Pç
Luminária PL 1 x 15 W completa	24,00	Und
Luminária fluorescente 2x32W comercial completa com soquete anti vibratório e reator eletrônico	165,00	Pç
Acessórios p/ Condutes (Tampas, Parafusos, etc.)	337,00	Cj
Cabo de cobre Isol 750V 10 mm2	560,00	M
Cabo de cobre Isol 750V 6 mm2	1.016,00	M
Cabo de cobre Isol 750V 2,5 mm2	8.224,00	M
Cabo CCI 50.2	2.000,00	M
Cabo de cobre Isol 750V 16 mm2	360,00	M
Cabo de cobre nu 16 mm2	122,00	M
Cabo de cobre nu 25 mm2	42,00	M
Cabo de cobre nu 6 mm2	10,00	M
Caixa de pass. em alvenaria c/ tampa de concreto e fundo de brita 5 cm	6,00	Unde
Caixa esmaltada 4x4"	2,00	Pç
Acessórios p/ Cabos (Fitas, terminais, anilhas, etc.)	89,00	Cj
Tomada 2P+T / 25 ^A	140,00	Pç
Haste de aterramento 5/8"x2,44m extensíveis incl. uma luva	12,00	Pç
Tampa cega 4x4	7,00	Pç
Tomada 2P+T / Ar Condicionado	3,00	Pç
Tomada 4P Telebrás	63,00	Pç
Interruptor 1 Secção	44,00	Pç
Demolição de alvenaria	173,00	m3
Remanejamento de central 5 TR	1,00	Pç
Remanejamento de central 7,5 TR	1,00	Pç
Remanejamento de Split 12 000 BTU	1,00	Pç
Remanejamento de Split 18 000 BTU	2,00	Pç
Remanejamento de Split 44 000 BTU	2,00	Pç



Roberto de A. M. de M. Moraes
Coordenador do COADI

Este documento encontra-se registrado no Conselho Regional de Engenharia e Agronomia do Amazonas, vinculado à Certidão nº 968191/2020, emitida em 18/08/2020



Certidão nº 968191/2020
13/10/2020, 15:56

Chave de Impressão: Y2Y2d
O documento neste ato registrado foi emitido em 17/08/2020 e contém 8 folhas

000094





MINISTÉRIO DO DESENVOLVIMENTO, INDÚSTRIA E COMÉRCIO EXTERIOR
Superintendência da Zona Franca de Manaus
SUFRAMA

Instalação de telefone público	2,00	Un
Remoção de telefone público	2,00	Un
Demolição de concreto com serra copo	23,00	m3
Acessórios p/ Aterramento (Conectores Split Bolt, Terminais, etc.)	2,00	Cj
Revisão e etiquetamento dos Quadros novos e existentes	14,00	Pç

DIVISÓRIAS

Fornecimento e instalação de divisórias em perfil de alumínio e= 35/50mm miolo semi-oco c/ porta e vidro até o teto.	3.680,00	M2
Ret. De divisórias em perfil de alumínio e= 35/50mm miolo semi-oco	863,20	M2
Vidro transp. 5mm coloc. C/ gaxeta de neuprene	25,75	M2
Fornecimento e instalação de forro em Poliur. Poliest. E=20mm não inflamavel, com estrutura.	428,50	M2

IMPERMEABILIZAÇÃO DE ALV.

Argamassa polimérica	197,00	M2
----------------------	--------	----

INSTALAÇÕES HIDROSANITÁRIAS

Instalação hidráulica	5,00	Und.
Instalações hidrosanitárias	1,00	Und.
Retirada de caixa de descarga embutida	1,00	Und.
Azulejo aprumo c/ argamassa Colante	7,05	M2
Emboço	2,45	M2
Fornecimento e instalação de caixa de descarga embutida	1,00	Und.

IMPERMEABILIZAÇÃO DE LAJE

Retirada de reservatório de água e inst.	6,00	Und.
Camada regularizadora	17,50	M2
Colocação de reservatório de água e inst.	6,00	Und.
Proteção mecânica	17,50	M2

REVESTIMENTO

Demolição de azulejo	7,05	M2
Demolição de piso	6,50	M2
Chapisco ci-ar 1:3, preparo e aplicação	207,95	M2

FECHAMENTO LATERAL DE ESCADA

Fechamento lateral	11,85	M2
--------------------	-------	----

 Roberto de Almeida Moraes
 Coordenador do COADI

Este documento encontra-se registrado no Conselho Regional de Engenharia e Agronomia do Amazonas, vinculado à Certidão nº 968191/2020, emitida em 18/08/2020



Certidão nº 968191/2020
 13/10/2020, 15:56
 Chave de Impressão: Y2y2d

O documento neste ato registrado foi emitido em 17/08/2020 e contém 8 folhas

000095





MINISTÉRIO DO DESENVOLVIMENTO, INDÚSTRIA E COMÉRCIO EXTERIOR
Superintendência da Zona Franca de Manaus
SUFRAMA

FERRAGENS

Ferragem completa p/ porta de sanitário	6,00	UN
Ferragem p/ janela tipo maxiar	23,00	UN

FORRO

Retirada de forro (est. e placas)	1.018,30	M2
Forro de PVC, e=20cm c/ est. Metálica	54,52	M2
Fornec. de estrutura p/ forro e placas de poliestireno com 20mm de esp.	294,90	M2
Instalação de forro (est. e placas)	589,80	M2
Rodaforro em PVC	34,05	M

ESQUADRIAS

Marco	16,80	M
Porta comum de mad.e= 35mm p/ Box	6,00	Und
Substituição de peças metálicas c/ escoramento e acessórios	180,60	M2

DIVERSOS

Fornecimento de tampas metálicas para reservatório de 1000 l	12,00	Und.
Reservatório de água (fibra de vidro) 1000 l c/ instalação hid.	1,00	Und.
Papeleira inox	8,00	Und.
Saboneteira inox	1,00	Und.
Tampa p/ ralo 150mm	2,00	Und.
Tampa p/ ralo 200mm	3,00	Und.
Porta completa 0,80x2,10m	5,00	Und.
Perfil metálico das fachadas pintado	537,00	M
Fita adesiva anti-derrapante (escada)	95,00	M
Recuperação de esquadrias de alumínio (pivô, guias, baguetes, braços, fecho maxi-ar, limpeza)	169,31	M2
Perfil metálico friso paredes fachada	112,30	M
Corrimão (lixamento, primer, pintura)	170,40	M
Pintura da estrutura e chapa de ferro da balança (lixamento, primer e pintura)	165,60	M2
Recuperação e reparo na lixeira	1,00	Und.
Pintura da grade de proteção da antena parabólica	17,30	M2
Pintura de portas c/ ferragens	2,00	Und.

INFRAESTRUTURA DA REDE LÓGICA

Canaleta 50x20mm PIAL

650,00 M



Roberto de Almeida Moraes
 Coordenador do COADI

Este documento encontra-se registrado no Conselho Regional de Engenharia e Agronomia do Amazonas, vinculado à Certidão nº 968191/2020, emitida em 18/08/2020



Certidão nº 968191/2020
 13/10/2020, 15:56

Chave de Impressão: Y2y2d

O documento neste ato registrado foi emitido em 17/08/2020 e contém 8 folhas

000096





MINISTÉRIO DO DESENVOLVIMENTO, INDÚSTRIA E COMÉRCIO EXTERIOR
Superintendência da Zona Franca de Manaus
SUFRAMA

Tampa c/ tomada padrão cat RJ-45 (femea) PIAL	165,00	PÇ
Cabeamento estruturado p/ canaletas embutidas no piso	650,00	M
Caixa para conexão padrão cat. RJ (PIAL) p/ piso	165,00	PÇ
Eletroduto cinza escuro 1"	80,00	M
Perfilado galv. Perfurado 19x38mm c/ acessórios	115,00	M
Eletrocalha galv. Perfurada 150x100mm c/ acessórios	240,00	M
"L" para canaleta vertical	45,00	PÇ
"T" para canaleta vertical	50,00	PÇ

CASTELO D'AGUA METÁLICO

Recuperação da estrutura de sustentação	186,20	M2
Lixamento de estrutura metálica	385,15	M2
Primer	186,20	M2
Tinta esmalte	186,20	M2
Logotipo da SUFRAMA	13,00	Und.
Tratamento interno	1,00	Und.
Recuperação da tubulação (barrilete)	1,00	Und.

ABRIGO DO GRUPO GERADOR

Aparelhamento	127,80	M2
Lixamento de estrutura metálica	23,48	M2
Primer	23,48	M2
Tinta esmalte	23,48	M2
Tinta acrílica semi-brilho 2 demãos	127,80	M2
Selador acrílico	56,00	M2

MEIO FIO E CALÇADA

Pintura de sinalização e faixa divisória	1.288,60	M
Recuperação e reparo de meio fio	785,00	M
Pintura de meio fio	2.013,55	M
Calçada em concreto inclusive pintura	258,10	M2
Recuperação de calçada	58,60	M

BRISES

Fornec. e instal. de brises de em concreto armado p/ caixa de ar condicionado incluindo grades	0,06	M3
--	------	----

PÓRTICO DE SINALIZAÇÃO

Bloco de fundação em concreto armado p/ pórtico metálico	6,00	Und.
--	------	------

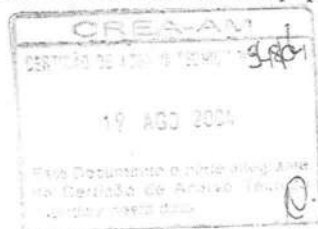

Roberto de Almeida Moraes
 Coordenador do COADI

Este documento encontra-se registrado no Conselho Regional de Engenharia e Agronomia do Amazonas, vinculado à Certidão nº 968191/2020, emitida em 18/08/2020



Certidão nº 968191/2020
 13/10/2020, 15:56
 Chave de Impressão: Y2y2d

O documento neste ato registrado foi emitido em 17/08/2020 e contém 8 folhas

000097





MINISTÉRIO DO DESENVOLVIMENTO, INDÚSTRIA E COMÉRCIO EXTERIOR
Superintendência da Zona Franca de Manaus
SUFRAMA

Pórtico metálico em tubo 3" c/ vão de 10,80 m, c/ placa de sinalização em chapa metálica (3,00x1,00m) com 2 demãos de tinta epoxi internacional, conforme especificação da SUFRAMA.	3,00	Und.
TAMPAS DAS CAIXAS DE PASSAGEM		
Recup. de caixas de passagem incl. confecção de tampas	41,00	Und.
Pintura das caixas c/ tinta para piso	86,98	M2

Logo, a referida empresa, concluiu os serviços dentro do prazo estabelecido no Contrato n.º 29/2002 e Termo Aditivo n.º 76/2002, bem como com qualidade especificada pelas normas.

Manaus, 02 de outubro de 2003

Roberto de Almeida Moraes
 Coordenador da COADI



Este documento encontra-se registrado no Conselho Regional de Engenharia e Agronomia do Amazonas, vinculado à Certidão nº 968191/2020, emitida em 18/08/2020



Certidão nº 968191/2020
 13/10/2020, 15:56
 Chave de Impressão: Y2yzd

O documento neste ato registrado foi emitido em 17/08/2020 e contém 8 folhas

000098





Certidão de Acervo Técnico - CAT
Resolução Nº 1025 de 30 de Outubro de 2009
Lei Federal Nº 6496 de 07 de Dezembro de 1977

CREA-AM

CAT COM REGISTRO DE ATESTADO

966612/2020

Atividade concluída

Conselho Regional de Engenharia e Agronomia do Amazonas

CERTIFICAMOS, em cumprimento ao disposto na Resolução nº 1.025, de 30 de outubro de 2009, do Confea, que consta dos assentamentos deste Conselho Regional de Engenharia e Agronomia do Amazonas - Crea-AM, o Acervo Técnico do profissional **MARCOS ALEXANDRE SIQUEIRA BRILHANTE** referente à(s) Anotação(ões) de Responsabilidade Técnica - ART abaixo discriminada(s):

Profissional: **MARCOS ALEXANDRE SIQUEIRA BRILHANTE**
Registro: **12256/07 AM** RNP: **0402836901**
Título profissional: ENGENHEIRO ELETRICISTA

Número da ART: **AM20200213050** Tipo de ART: OBRA OU SERVIÇO Registrada em: 17/06/2020 Baixada em: 19/06/2020
Forma de registro: INICIAL Participação técnica: INDIVIDUAL
Empresa contratada: **CONSTRUTORA PROHIDRO LTDA**

Contratante: **JANDERSON DOS SANTOS ANDRADE** CPF/CNPJ: **20.026.844/0001-19**
Endereço do contratante: RUA RIO GUANDU Nº: 18
Complemento: Bairro: NOVO ALEIXO
Cidade: MANAUS UF: AM CEP: 69098305
Contrato: Celebrado em:
Valor do contrato: R\$ 125.000,00 Tipo de contratante: Pessoa Jurídica de Direito Privado
Ação institucional: Outros
Endereço da obra/serviço: AVENIDA AUTAZ MIRIM Nº: 5730
Complemento: Bairro: DISTRITO INDUSTRIAL I
Cidade: MANAUS UF: AM CEP: 69075155
Data de início: 18/03/2020 Conclusão efetiva: 18/06/2020
Finalidade:
Proprietário: JANDERSON DOS SANTOS ANDRADE CPF/CNPJ: 20.026.844/0001-19

Atividade Técnica: **1 - DIRETA OBRAS E SERVIÇOS - ELÉTRICA > RECUSOS ENERGÉTICOS > PRODUÇÃO DE ENERGIA > #1761 - SOLAR 5 - PROJETO 53.96 QuiloWatt Pico; 1 - DIRETA OBRAS E SERVIÇOS - ELÉTRICA > ELETROTÉCNICA APLICADA > GERAÇÃO DE ENERGIA > #1786 - SOLAR 15 - EXECUÇÃO 53.96 QuiloWatt Pico;**

Observações

CONTRATO Nº 01/2020 - AUTORIA DE PROJETO E EXECUÇÃO DE SISTEMA DE MICROGERAÇÃO DISTRIBUIDA TIPO FOTOVOLTAICA CONECTADA A REDE (ON-GRID), COMPOSTO POR 152 MÓDULOS FOTOVOLTAICOS DE 355WP, 01 INVERSOR GROWATT 50KW 440V, AUTOTRAFO 60KVA 440/220V, CABOS TIPO SOLAR COM A CONEXÃO DE CONECTORES, ESTRUTURAS DE SUSTENTAÇÃO E INFRAESTRUTURA EM TELHADO COM UMA POTÊNCIA DO GERADOR SOLAR DE 53,96 KWP E TODOS OS SERVIÇOS RELACIONADOS COMPREENDENDO AS ATIVIDADES DE ENGENHARIA, COM ESTRUTURA DE SOLO, SUPERVISÃO, OPERAÇÃO E MANUTENÇÃO PREVENTIVA E CORRETIVA ABRANGENTE NESTE CONTRATO, PROJETO CONFORME CONSTRUÍDO, OBRA DE INFRAESTRUTURA, ELÉTRICA E CONEXÃO NA REDE DA CONCESSIONÁRIA COM TRAMITAÇÃO DA SOLICITAÇÃO DE ACESSO A MICROGERAÇÃO CONFORME RESOLUÇÃO ANEEL 687/2015 ENERGIA SOLAR FOTOVOLTAICO.

Informações Complementares

- Conforme Atestado de Capacidade Técnica, anexo (03 páginas, emitido em 30/06/2020), circunscrito APENAS às atividades inerentes à sua modalidade, ENGENHARIA ELÉTRICA, em coerência com as suas atribuições profissionais. Obs.: O representante da contratante que subscreve o Atestado, Eng. Eletric. LUIZ MIGUEL ANDRADE CONCEIÇÃO, CPF Nº 925.729.602-49, RNP Nº 041865814-5, é profissional habilitado no âmbito do Sistema Confea-Crea. CERTIFICAMOS, finalmente, que a responsabilidade pela veracidade e exatidão das informações declaradas constantes nos documentos que se encontram vinculados à presente Certidão de Acervo Técnico – CAT, cabe aos seus emissores.

000099





Certidão de Acervo Técnico - CAT
Resolução Nº 1025 de 30 de Outubro de 2009
Lei Federal Nº 6496 de 07 de Dezembro de 1977

CREA-AM

CAT COM REGISTRO DE ATESTADO

966612/2020

Atividade concluída

Conselho Regional de Engenharia e Agronomia do Amazonas

CERTIFICAMOS, finalmente, que se encontra vinculado à presente Certidão de Acervo Técnico – CAT, o atestado contendo 3 folha(s), expedido pelo contratante da obra/serviço, a quem cabe a responsabilidade pela veracidade e exatidão das informações nele constantes.

Certidão de Acervo Técnico nº 966612/2020
02/07/2020, 19:04
cwacW

A Certidão de Acervo Técnico (CAT) à qual o atestado está vinculado constituirá prova da capacidade técnico-profissional da pessoa jurídica somente se o responsável técnico indicado estiver ou venha a ser integrado ao seu quadro técnico por meio de declaração entregue no momento da habilitação ou da entrega das propostas.

Certificamos que se encontra vinculado à presente CAT o atestado apresentado em cumprimento à Lei nº 8.666/93, expedido pela pessoa jurídica contratante, a quem cabe a responsabilidade pela veracidade e exatidão das informações nele constantes. É de responsabilidade deste Conselho a verificação da atividade profissional em conformidade com a Lei nº 5.194/66 e Resoluções do Conselho Federal de Engenharia e Agronomia - CONFEA.

Esta certidão perderá a validade, caso ocorra qualquer alteração posterior dos elementos cadastrais nela contidos.

Fica(m) Excluído(s), no entanto, o(s) serviço(s) cujas atribuições não competem ao(s) profissional(is) em questão.

A autenticidade desta Certidão pode ser verificada em:
<http://publico.crea-am.org.br/>, com a chave: cwacW

000100







ATESTADO DE CAPACIDADE TÉCNICA

Atestamos para os devidos fins, que a empresa "CONSTRUTORA PROHIDRO LTDA", inscrita no CNPJ: 04.645.099/0001-30, sob responsabilidade técnica do seguinte profissional **MARCOS ALEXANDRE SIQUEIRA BRILHANTE**, ENGENHEIRO ELETRICISTA RNP: 040283690-1 CREA-AM 12256 inscrito no CPF nº 445.569.502-87, executou para a **HARDSOL ENERGIA SOLAR**, inscrita no CNPJ nº **20.026.844/0001-19**, situada na Rua Rio Guandu, Novo aleixo, nº 18, quadra 26, lote 18, CEP 69098-305, por intermédio de seu representante legal, **JOHN CHARLES SOUSA BRICEÑO**, brasileiro, casado, empresário, portador do RG nº 15425630, declarado no CPF nº 701.668.542-04 sob a fiscalização dos senhor, engenheiro eletricitista, **LUIZ MIGUEL ANDRADE CONCEIÇÃO**, inscrito no CPF nº 925.729.602-49, RPN Nº 041865814-5, CREA 31141, de forma satisfatória os serviços de **AUTORIA DE PROJETO E EXECUÇÃO DE SISTEMA DE MICROGERAÇÃO DISTRIBUIDA TIPO FOTOVOLTAICA CONECTADA A REDE (ON-GRID), COM UMA POTÊNCIA DE GERAÇÃO SOLAR DE 53,96KWP.**

Atesto ainda, que os serviços em epígrafe são prestados sob a gerência da **HARDSOL ENERGIA SOLAR** através de seu Engenheiro eletricitista que este o subscreve, registra que a empresa cumpre fielmente com suas obrigações, não havendo menções que desabonem a técnica até a presente data. Não obstante cumpre ressaltar que a execução contratual tem seu andamento de maneira esmerada e satisfatória.

Manaus, 30 de junho de 2020.

JOHN CHARLES SOUSA BRICEÑO
 SÓCIO ADMINISTRADOR
 CPF: 701.668.542-04
 RG: 15425630

LUIZ MIGUEL ANDRADE CONCEIÇÃO
 ENGENHEIRO ELETRICISTA
 CPF: 925.729.602-49
 CREA – AM 31141
 RNP Nº 0418658145

HARDSOL ENERGIA SOLAR CNPJ: 20.026.844/0001-19
 END. RUA RIO GUANDU, Nº 18, QD 26 LT 18, NOVO ALEIXO
 CEP: 69.098-305 MANAUS/AMAZONAS. FONES: 92 99217-9793 / 98162-1933

Este documento encontra-se registrado no Conselho Regional de Engenharia e Agronomia do Amazonas, vinculado à Certidão nº 966612/2020, emitida em 02/07/2020



Certidão nº 966612/2020
 03/07/2020, 12:01

Chave de Impressão: cwacW
 O documento neste ato registrado foi emitido em 02/07/2020 e contém 3 folhas

000101





1.0 DADOS DA OBRA/SERVIÇO

- **OBJETO DO CONTRATO:** AUTORIA DE PROJETO E EXECUÇÃO DE SISTEMA DE MICROGERAÇÃO DISTRIBUIDA TIPO FOTOVOLTAICA CONECTADA A REDE (ON-GRID), COM UMA POTÊNCIA DE GERAÇÃO SOLAR DE 53,96KWP.
- **ENDEREÇO DA OBRA:** AVENIDA AUTAZ MIRIM, Nº 5730, SÃO JOSÉ, CEP 69075-155
- **PRAZO DE EXECUÇÃO DA DEMANDA:** 18/03/2020 à 18/06/2020
- **PERÍODO DE REALIZAÇÃO DA OBRA:** 18/03/2020 à 18/06/2020
- **ART DA OBRA/SERVIÇO:** AM20200213050

2.0 DADOS DO CONTRATANTE:

- **CONTRATANTE:** HARDSOL ENERGIA SOLAR
- **CNPJ:** 20.026.844/0001-19
- **RESPONSÁVEL DA EMPRESA:** JOHN CHARLES SOUSA BRICEÑO
- **CPF:** 701.668.542-04
- **RESPONSÁVEL TÉCNICO FISCAL DA OBRA:** LUIZ MIGUEL ANDRADE CONCEIÇÃO
- **CPF:** 925.729.602-49
- **CREA/ RNP:** 041865814-5

3.0 DADOS DA CONTRATADA

- **CONTRATANTE:** CONSTRUTORA PROHIDRO LTDA
- **CNPJ:** 04.645.099/0001-30
- **RESPONSÁVEL DA EMPRESA:** ENDERSON PASSOS NAVEGANTE
- **CPF:** 796.020.292-34
- **RESPONSÁVEL TÉCNICO DA OBRA:** MARCOS ALEXANDRE SIQUEIRA BRILHANTE
- **CPF:** 445.569.502-87
- **RNP:** 040283690-1
- **ENTIDADE CLASSE:** CONSELHO REGIONAL DE ENGENHARIA E AGRONOMIA DO AMAZONAS.

4.0 DESCRIÇÃO DOS SERVIÇOS

- Conforme planilha de quantitativo de serviços em anexo.

HARDSOL ENERGIA SOLAR CNPJ: 20.026.844/0001-19
 END. RUA RIO GUANDU, Nº 18, QD 26 LT 18, NOVO ALEIXO
 CEP: 69.098-305 MANAUS/AMAZONAS. FONES: 92 99217-9793 / 98162-1933

Este documento encontra-se registrado no Conselho Regional de Engenharia e Agronomia do Amazonas, vinculado à Certidão nº 966612/2020, emitida em 02/07/2020



Certidão nº 966612/2020
 03/07/2020, 12:01

Chave de Impressão: cwacw

O documento neste ato registrado foi emitido em 02/07/2020 e contém 3 folhas

000102





CARACTERÍSTICAS DO SERVIÇO CONFORME PLANILHA ABAIXO:

ITEM	DISCRIMINAÇÃO	UND.	QUANT.
01	PAINEL SOLAR 355WP – FORNECIMENTO E INSTALAÇÃO	UND.	152
02	INVERSOR GROWATT 50KW 440V – FORNECIMENTO E INSTALAÇÃO	UND.	1
03	AUTOTRAFO 60 KVA 440/220V – FORNECIMENTO E INSTALAÇÃO	UND.	1
04	STRING BOX 4/1 CC 63A – FORNECIMENTO E INSTALAÇÃO	UND.	3
05	CONJ. CONECTOR MC4 – FORNECIMENTO E INSTALAÇÃO	UND.	24
06	CABO SOLAR 6 MM 1000 V VERM – FORNECIMENTO E INSTALAÇÃO	M	300
07	CABO SOLAR 6 MM 1000 V PTO – FORNECIMENTO E INSTALAÇÃO	M	300
08	INÍCIO E FIM – FORNECIMENTO E INSTALAÇÃO	UND.	8
09	EMENDA DE PERFIL 0,10 MM – FORNECIMENTO E INSTALAÇÃO	UND.	112
10	INTERMEDIÁRIO – FORNECIMENTO E INSTALAÇÃO	UND.	338
11	SUORTE DE FIXAÇÃO COMPLETO – FORNECIMENTO E INSTALAÇÃO	UND.	230
12	PARAFUSOS DIVERSOS – FORNECIMENTO E INSTALAÇÃO	UND.	170
13	PERFIL 2,04 MTS POR PAINEL – FORNECIMENTO E INSTALAÇÃO	UND.	170

Manaus, 30 de Junho de 2020.

JOHN CHARLES SOUSA BRICEÑO
 SÓCIO ADMINISTRADOR
 CPF: 701.668.542-04
 RG: 15425630

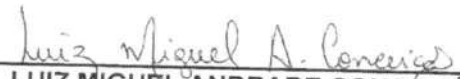
LUIZ MIGUEL ANDRADE CONCEIÇÃO
 ENGENHEIRO ELETRICISTA
 CPF: 925.729.602-49
 CREA – AM 31141
 RNP Nº 0418658145

HARDSOL ENERGIA SOLAR CNPJ: 20.026.844/0001-19
 END. RUA RIO GUANDU, Nº 18, QD 26 LT 18, NOVO ALEIXO
 CEP: 69.098-305 MANAUS/AMAZONAS FONES: 92 99217-9793 / 98162-1933

Este documento encontra-se registrado no Conselho Regional de Engenharia e Agronomia do Amazonas, vinculado à Certidão nº 966612/2020, emitida em 02/07/2020



Certidão nº 966612/2020
 03/07/2020, 12:01

Chave de Impressão: cwacw

O documento neste ato registrado foi emitido em 02/07/2020 e contém 3 folhas

000103 





MINISTÉRIO DA DEFESA
EXÉRCITO BRASILEIRO
C M A - 12ª RM
COMISSÃO REGIONAL DE OBRAS /12
(Comissão de Obras do Grupamento de Elementos de Fronteira)

ATESTADO DE CAPACIDADE TÉCNICA

Atestamos e declaramos para os devidos fins, que a Empresa "PROHIDRO ENGENHARIA E INSTALAÇÕES LTDA", com sede à Av. Genebra, Q-28 nº 25 – Conjunto Campos Eliseos, em Manaus-AM, inscrita com o CNPJ 04.645.009 / 0001- 30, tendo como Responsável Técnico o Tecnólogo Civil **WILSON DA SILVA CASTELO BRANCO, CREA 4815-D/AM** executou satisfatoriamente para o Ministério da Defesa/Comissão Regional de Obras – CRO/12, sob a Fiscalização da Engenheira **CRISTHIANE MELO LOPES, CREA 10481-D/AM** e Engenheiro Eletricista **RODRIGO GARRIDO DA SILVA LEMOS, CREA NACIONAL 2008366810** a Adaptação de repartição do Comando da 12ª Região Militar para instalações do serviço de inativos e pensionistas da Guarnição de Manaus, em Manaus/AM.

1. NATUREZA:

Adaptação de repartição do Comando da 12ª Região Militar para instalações do serviço de inativos e pensionistas da Guarnição de Manaus.

2. LOCAL:

12ª Região Militar, em Manaus/AM.

3. PRAZO DE EXECUÇÃO:

120 (Cento e vinte) dias.

4. VALOR DA OBRA:

R\$ 245.588,24 (Duzentos e quarenta e cinco mil quinhentos e oitenta e oito reais e vinte quatro centavos).



Wilson da Silva Castelo Branco

Este documento encontra-se registrado no Conselho Regional de Engenharia e Agronomia do Amazonas, vinculado à Certidão nº 968187/2020, emitida em 18/08/2020



Certidão nº 968187/2020
13/10/2020, 15:54

Chave de Impressão: 9c3y6
O documento neste ato registrado foi emitido em 17/08/2020 e contém 5 folhas

000105

[Assinatura]



5. DISCRIMINAÇÃO DOS SERVIÇOS:

NR	DISCRIMINAÇÃO	UNID.	QUANT.
01.01	LIMPEZA E ARREMATES FINAIS		
01.01.01	Demolição de Alvenaria	m ²	25,00
01.01.02	Limpeza final da obra	m ²	434,00
02	MOVIMENTO DE TERRA		
02.01	ATERRO COM OU S/COMPACTACAO		
02.01.02	Aterro Interno (EDIFICACOES) Compactado Mecanicamente	m ³	15,00
	Lastro de Brita p/ Estacionamento	m ³	66,42
03	INSTALAÇÕES HIDROSSANITÁRIAS		
03.01	APARELHOS SANITÁRIOS, LOUÇAS, METAIS E OUTROS		
03.01.01	Vaso sanitário c/ Cx. Desc. Acoplada - LOUCA BRANCA	un	4,00
03.01.02	Papeleira metálica cromada	un	4,00
03.01.03	Cuba de louça para bancada com torneira metálica cromada	un	4,00
03.01.04	Bancada de Granilite (e=0.03m, l= 0.60m)	m	4,00
04	INSTALAÇÕES ELÉTRICAS DE BAIXA TENSÃO		
04.01	Instalações Elétricas	vb	1,00
	Aparelho Ar- condicionado de 42000Btus Split	vb	1,00
05	INSTALAÇÕES DE REDE TELEFÔNICA E LÓGICA		
05.01	Instalações de Rede Telefônica e Lógica	vb	1,00
06	INSTALAÇÕES HIDRÁULICA / ESGOTO		
06.01	Instalações Hidráulicas / Sanitárias	vb	1,00
07	PAREDES / PAINÉIS		
07.01	ALVENARIA DE TIJOLOS CERÂMICOS		
07.01.01	Alvenaria 1/2 Vez c/ Tijolo Cerâmico 8 Furos	m ²	116,00
07.01.02	Paredes em Gesso Acartonado	m ²	200,00
08	COBERTURA		
08.01	FORRO		
08.01.01	Forro de PVC	m ²	435,00
09	IMPERMEABILIZAÇÃO E PROTEÇÕES DIVERSAS		
09.01	IMPERMEABILIZAÇÃO COM ARGAMASSA		
09.01.01	Impermeabilização c/ Arg. Rígida. Cim / Areia 1:3 E=2,0CM + Vedacit	m ²	5,00
10	ESQUADRIAS / FERRAGENS / VIDROS		
10.01	FERRAGENS PARA PORTAS		
10.01.01	Fechaduras e Dobradiças p/ Portas	un	7,00
10.02	JANELA DE ALUMÍNIO		
10.02.01	Janela de Alumínio c/ Vidro - Maxi Ar	m ²	22,20

Este documento encontra-se registrado no Conselho Regional de Engenharia e Agronomia do Amazonas, vinculado à Certidão nº 968187/2020, emitida em 18/08/2020



CREA-AM
 5/4/09
 19 NOV 2007
 Este documento é parte integrante da Certidão de Acervo Técnico expedida neste data.

Certidão nº 968187/2020
 13/10/2020, 15:54

Chave de Impressão: 9czy6

O documento neste ato registrado foi emitido em 17/08/2020 e contém 5 folhas

000106



10.02.02	Janela de Alumínio c/ Vidro -Fixo	m2	66,00
10.03	PORTAS		
10.03.01	Porta Semi Oca revest. Formica 0.60x2.10	und	2,00
10.03.02	Porta Semi Oca revest. Formica 0.80x2.10	und	1,00
10.03.03	Porta Semi Oca revest. Formica 0.90x2.10	und	4,00
10.03.04	Porta 1.60x2.55- Blindex	m2	8,16
10.03.05	Porta 2.90x2.10 - Correr Alumínio c/ vidro	m2	6,09
10.04	VIDROS / ESPELHOS		
10.04.01	Espelho Cristal E = 4 MM 0,60x0,45 m Em Moldura	un	4,00
10.04.02	Guarda Corpo	m	10,50
11	REVESTIMENTOS E TRATAMENTOS SUPERFICIAIS		
11.01	CERÂMICA		
11.01.01	Piso Cerâmico 30X30CM c/ Arg.Colante e Emboço Até 1,80M de Altura	m2	91,00
11.01.02	Revest. c/ Chapisco , Emboço e Reboco em Alvenaria	m2	276,80
12	PISOS / SOLEIRAS / RODAPÉS		
12.01	PISO CERÂMICO		
12.01.01	Piso Cerâmico Incl. Rejuntamento, PEI- IV 30x30 cm Cor:	m2	12,00
12.02	PISO DE ALTA RESISTÊNCIA		
12.02.01	Piso Alta Resistência em Massa Granilit. - KORODUR - e=10mm - com aplicação de resina	m2	457,00
12.03	PISO CIMENTADO		
12.03.01	Calçada em Concreto E= 0,07 m	m2	1.106,68
12.04	REGULARIZAÇÃO DE CONTRA PISOS E OUTRAS SUPERFÍCIES		
12.04.01	Regularização 1:3 DESEMPENADO, E = 1,5 CM	m2	12,00
12.05	SOLEIRA DE GRANILITE, MARMORITE E OUTROS		
12.05.01	Soleira de Granilite L = 0,17 M	m	6,10
12.05.02	Peitoril de Granilite com boleadeira e pingadeira	m	30,00
13	PINTURAS		
13.01	PINTURA DE PAREDE		
13.01.01	Pintura Paredes c/ Latéx Acrílico		996,30

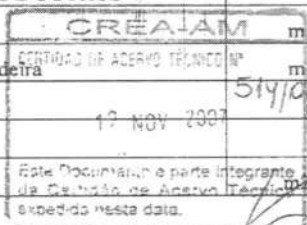

CONSTRUÇÃO DE SUBESTAÇÃO AÉREA E INSTALAÇÕES DE BAIXA TENSÃO - SIP/12RM

01	Subestação aérea 112,5 KVA		
01.01	Alça preformada distribuição DG 4544	un	6,00
01.02	Arame galvanizado 3/16"	kg	1,00
01.03	Arruela p/ eletroduto de 4"	un	8,00

Este documento encontra-se registrado no Conselho Regional de Engenharia e Agronomia do Amazonas, vinculado à Certidão nº 968187/2020, emitida em 18/08/2020



Certidão nº 968187/2020
13/10/2020, 15:54

Chave de Impressão: 9c2y6

O documento neste ato registrado foi emitido em 17/08/2020 e contém 5 folhas

000107



01.04	Arruela redonda furo 9/16"	un	4,00
01.05	Arruela quadrada 5/8"	un	12,00
01.06	Bucha p/ eletroduto 4"	un	8,00
01.07	Cabo de cobre isolamento PVC(450/750V), 70mm2	m	105,00
01.08	Cabo de cobre nú 16mm2	m	18,00
01.09	Cabo de cobre nú 25 mm ²	m	30,00
01.10	Cabo de cobre nú 50mm ²	m	35,00
01.11	Caixa de passagem em alvenaria	cj	2,00
01.11	Chave seccionadora tripolar blindada 630A/600V	un	1,00
01.12	Cinta	un	4,00
01.13	Cruzeta de madeira	un	4,00
01.14	Conector CP 25 A	un	3,00
01.15	Conector parafuso fendido 25 mm2	un	3,00
01.16	Conector tipo estribo	un	3,00
01.17	Curva 90 PVC 4"	un	3,00
01.18	Eletroduto PVC preto 3m x 4"	un	5,00
01.19	Fusível NH 300A	un	3,00
01.20	Gancho de suspensão c/ olhal	un	3,00
01.21	Grampo de cerca	kg	1,00
01.22	Grampo linha viva	un	3,00
01.23	Haste de aterramento 5/8" x 2,40m	un	6,00
01.24	Isolador de Disco 15KV	un	6,00
01.25	Luva para eletroduto PVC 4"	un	4,00
01.26	Mureta em alvenaria	vb	1,00
01.26	Manilha Sapatilha	un	6,00
01.27	Para raio 15 Kv	un	3,00
01.28	Poste de concreto duplo T 11/600kgf	un	1,00
01.29	Suporte para trafo	un	2,00
01.30	Terminal a compressão 70mm2	un	28,00
01.31	Terminal para haste de terra	un	12,00
01.32	Transformador de 112,5KVA	un	1,00
01.33	Projeto e aprovação na concessionária	vb	1,00
01.33	Eventuais	vb	1,00
02	Derivação da rede de média tensão		
02.01	Arruela com furo de Ø14	un	8,00
02.02	Arruela com furo de Ø18	un	20,00
02.03	Cabo de alumínio 4 AWG	kg	20,00

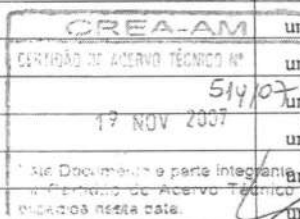

Este documento encontra-se registrado no Conselho Regional de Engenharia e Agronomia do Amazonas, vinculado à Certidão nº 968187/2020, emitida em 18/08/2020



Certidão nº 968187/2020
13/10/2020, 15:54

Chave de Impressão: 9czy6

O documento neste ato registrado foi emitido em 17/08/2020 e contém 5 folhas

000108



02.04	Chave fusível XS 15 KV	un	3,00
02.05	Cinta	un	4,00
02.06	Cruzeta de madeira	un	3,00
02.07	Elo fusível 6K	un	3,00
02.08	Isolador de pino de 15 kV	un	3
02.09	Mão francesa normal	un	6,00
02.10	Parafuso de máquina de Ø13 x 125	un	6,00
02.11	Parafuso de máquina de Ø16 x comp. Adequado	un	4,00
02.12	Parafuso francês de Ø16 x 45	un	4,00
02.13	Parafuso francês de Ø16 x 150	un	4,00
02.14	Pino de cruzeta	un	99
02.15	Porca para parafuso de Ø16	un	12,00
02.16	Poste de concreto duplo T 11/300kgf	un	1,00
03	Quadro geral de distribuição		
03.01	Cabo de cobre isolamento PVC especial(0,6/1KV), 70mm ²	m	120,00
03.02	Conexões para eletroduto 4"	vb	1,00
03.03	Disjuntor tripolar no fuse 150 A	un	1,00
03.04	Eletroduto PVC preto 3m x 4"	un	10,00
03.05	Quadro de distribuição, barramento trifásico 150A, cap 40 disj	un	1,00
03.06	Retirada do quadro existente	vb	1,00
03.07	Ar condicionado tipo split 10000 Btu/h	un	1,00

A referida firma teve um desempenho a contento cumprindo rigorosamente os termos do Contrato firmado e executado as obras de acordo com os projetos/especificações, não existindo nenhum fato desabone sua idoneidade técnica.

Manaus - AM, 12 de setembro de 2007



GERALDO MAGELA FRANCISCO - Cel
Chefe CRO12^o/RM



Este documento encontra-se registrado no Conselho Regional de Engenharia e Agronomia do Amazonas, vinculado à Certidão nº 968187/2020, emitida em 18/08/2020



Certidão nº 968187/2020
13/10/2020, 15:54

Chave de Impressão: 9c3yb6

O documento neste ato registrado foi emitido em 17/08/2020 e contém 5 folhas

000109





Certidão de Acervo Técnico - CAT
Resolução Nº 1025 de 30 de Outubro de 2009
Lei Federal Nº 6496 de 07 de Dezembro de 1977

CREA-AM

CAT COM REGISTRO DE ATESTADO

967890/2020

Atividade concluída

Conselho Regional de Engenharia e Agronomia do Amazonas

CERTIFICAMOS, finalmente, que se encontra vinculado à presente Certidão de Acervo Técnico – CAT, o atestado contendo 5 folha(s), expedido pelo contratante da obra/serviço, a quem cabe a responsabilidade pela veracidade e exatidão das informações nele constantes.

Certidão de Acervo Técnico nº 967890/2020
18/08/2020, 13:05
75cx4

A Certidão de Acervo Técnico (CAT) à qual o atestado está vinculado constituirá prova da capacidade técnico-profissional da pessoa jurídica somente se o responsável técnico indicado estiver ou venha a ser integrado ao seu quadro técnico por meio de declaração entregue no momento da habilitação ou da entrega das propostas.

Certificamos que se encontra vinculado à presente CAT o atestado apresentado em cumprimento à Lei nº 8.666/93, expedido pela pessoa jurídica contratante, a quem cabe a responsabilidade pela veracidade e exatidão das informações nele constantes. É de responsabilidade deste Conselho a verificação da atividade profissional em conformidade com a Lei nº 5.194/66 e Resoluções do Conselho Federal de Engenharia e Agronomia - CONFEA.

Esta certidão perderá a validade, caso ocorra qualquer alteração posterior dos elementos cadastrais nela contidos.

Fica(m) Excluído(s), no entanto, o(s) serviço(s) cujas atribuições não competem ao(s) profissional(is) em questão.

A autenticidade desta Certidão pode ser verificada em:
<http://publico.crea-am.org.br/>, com a chave: 75cx4

000111





PODER JUDICIÁRIO
 TRIBUNAL REGIONAL FEDERAL DA 1ª. REGIÃO
 Seção Judiciária do Estado do Amazonas

ATESTADO DE CAPACIDADE TÉCNICA

Atestamos para os devidos fins que a empresa **PROHIDRO ENGENHARIA E INSTALAÇÕES LTDA**, CNPJ N° 04.6456.099/0001-30 com sede à Av. Genebra, Quadra 28 n° 25 – Conjunto Campos Elíseos, Bairro Planalto, executou para este órgão, sob a orientação do Tecnólogo em Construção Civil Sr. **WILSON DA SILVA CASTELO BRANCO**, CREA N° 4915-D AM/RR, as obras e serviços abaixo discriminados:

CLIENTE: JUSTIÇA FEDERAL – SEÇÃO JUDICIÁRIA DO AMAZONAS
DESCRIÇÃO DA OBRA: Construção do Prédio do Plenário da Justiça Federal do Amazonas, com 2 Pavimentos sob Pilotis.
LOCAL: Av. André Araújo s/n° - Aleixo – Manaus/AM
ÁREA DE CONSTRUÇÃO: 1.279,88 m2.
DATA DO INÍCIO DA OBRA: 27 / 12 / 2002
DATA DO TÉRMINO DA OBRA: 21 / 01 / 2004
TOMADA DE PREÇOS: N° 01/2002
CONTRATO N° 12/2002

SERVIÇOS EXECUTADOS	QUANT.	UN.
SERVIÇOS INICIAIS		
Instalação sanitária provisória (1SMxVS)	VS	2,00
Ligação provisória de água	SM	3,00
Ligação provisória de luz	Un	1,00
Placa da obra (0,60x1,20)m	M²	0,72
Barracão provisório em tábuas de azimbre: escritório, banheiro, vestiário, refeitório e depósito de cimento	M²	31,50
Locação da obra	M²	724,80
Controle tecnológico do concreto (1x30m³)	CP	0,00
Cópias heliográficas (3 jogos para obra)	M²	35,46
Limpeza permanente do canteiro de obra	M²	750,00

SERVIÇOS PRELIMINARES

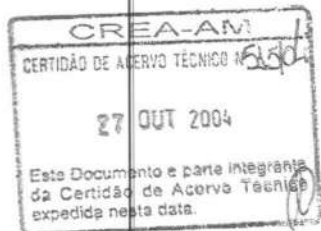

Este documento encontra-se registrado no Conselho Regional de Engenharia e Agronomia do Amazonas, vinculado à Certidão n° 967890/2020, emitida em 18/08/2020



Certidão n° 967890/2020
 13/10/2020, 15:51
 Chave de Impressão: 75cx4
 O documento neste ato registrado foi emitido em 17/08/2020 e contém 5 folhas

Handwritten signature and initials

000112



Handwritten mark



PODER JUDICIÁRIO
TRIBUNAL REGIONAL FEDERAL DA 1ª. REGIÃO
Seção Judiciária do Estado do Amazonas

Remoção e transferência de fossa/sumidouro	vb	1,00
Remoção de entulho	M³	136,50

INFRA ESTRUTURA
(tubulões, arranques, vigas e baldrames)

Apiloamento manual	M²	46,00
Escavação do fustes dos tubulões	M³	83,00
Escavação da base dos tubulões	M³	22,00
Escavação dos blocos de coroamento	M³	22,00
Escavação das cintas de travamento	M³	88,00
Armação CA-50 para os tubulões	Kg	2.880,00
Armação CA-50 para as cintas de travamento (0,20x0,40)	Kg	1.660,00
Armação CA-50 para os blocos de coroamento dos tubulões	Kg	1.321,00
Forma	M²	710,00
Concreto usinado – 20Mpa, com lançamento e aplicação	M³	191,00
Desforma de infra-estrutura	M²	710,00

SUPRA ESTRUTURA
(pilares, vigas e Lages do térreo superior)

Forma	M²	1.922,00
Ferragem	Kg	32.513,00
Concreto usinado – 20Mpa (com lançamento e aplicação)	M³	274,50
Desforma	M²	1.922,00

PAREDES

Alvenaria de ½ vez (10x20x20) cm	M²	615,68
----------------------------------	----	--------

COBERTURA E PROTEÇÕES

Estrutura metálica para telha de alumínio galvanizadas	M²	535,00
Cobertura de telha alumínio galvanizada – trapezoidal 0,5mm	M²	535,00
Cumeeira de alumínio galvanizada – trapezoidal 0,5mm	M²	21,00
Impermeabilização com manta de poliéster – 03mm com proteção mecânica	M²	136,00

REVESTIMENTO

Chapisco comum 1:3 – paredes e platibanda interno e externo	M²	1.232,00
Emboço paulista (paredes e platibanda interno e externo)	M²	1.070,00
Pastilha cerâmica esmaltada 10x10cm, tipo “A”, antipichação, verde em todas as fachadas do prédio e paredes externas do vão da escada dos pilotis	M²	162,00



Este documento encontra-se registrado no Conselho Regional de Engenharia e Agronomia do Amazonas, vinculado à Certidão nº 967890/2020, emitida em 18/08/2020



Certidão nº 967890/2020
13/10/2020, 15:51

Chave de Impressão: 75cx4
O documento neste ato registrado foi emitido em 17/08/2020 e contém 5 folhas

Assinatura manuscrita

000113



Assinatura manuscrita



PODER JUDICIÁRIO
TRIBUNAL REGIONAL FEDERAL DA 1ª. REGIÃO
Seção Judiciária do Estado do Amazonas

Cerâmica para fachada, 10x10cm, tipo "A", antipichação, verde M² 328,00

PAVIMENTAÇÃO

Concreto magro 1:4:8 camada impermeabilizadora da garagem	M ³	28,56
Ferragem de distribuição do piso da garagem	Kg	1.985,00
Concreto 1:3:5, junta cega alisada, piso garagem	M ³	45,70
Piso de borracha plurigoma (escada)	M ²	18,50
Cerâmica gres porcelana 40x40cm	M ²	106,00
Rodapé gres porcelanato PEI/5 (40x40) cm	M ²	57,00
Piso em Korodur 10mm, com rodapé de 7,5 cm	M ²	390,00
Piso em cerâmica 40x40 cm, anti-derrapante, PEI/4	M ²	48,00
Contra piso do segundo andar	M ²	541,64

INSTALAÇÕES

INSTALAÇÕES DE ESGOTO

Ponto primário de esgoto sanitário	Pt	22,00
Ponto secundário de esgoto sanitário – PVC	Pt	35,00
Caixa de inspeção em alvenaria (60x60x60) cm	Un	6,00
Fossa séptica em alvenaria dobrada, fundo e tampa em concreto	M ³	7,60
Sumidouro em alvenaria dobrada, tampa em concreto	M ³	21,00

INSTALAÇÃO ELÉTRICA

Ponto elétrico, tomada ou interruptor	Pt	50,00
Ponto elétrico de luminária fluorescente 4x40w sobrepor	Pt	85,00
Instalação de disjuntor tripolar de 160 A	Un	1,00
Quadro de distribuição – QDLF, para 34 circuitos	Un	1,00
Assentamento de eletroduto de PVC rígido de 2 ½"	M	45,00
Instalação de cabo isolado em PVC de 50 mm ²	M	200,00
Instalação de disjuntor monopolar até 25 A	Un	25,00
Instalação de disjuntor bipolar até 32 A	Un	8,00
Quadro de distribuição para 12 circuito em barramento	Un	1,00
Aterramento completo	Cj	1,00
Caixa de inspeção em alvenaria (60x60x60) cm	Un	2,00

INSTALAÇÃO HIDRÁULICA

Ponto de água fria – tubos de PVC	Pt	53,00
Caixa de inspeção em alvenaria (60x60x60) cm	Un	2,00

INSTALAÇÃO TELEFÔNICA

Este documento encontra-se registrado no Conselho Regional de Engenharia e Agronomia do Amazonas, vinculado à Certidão nº 967890/2020, emitida em 18/08/2020



Certidão nº 967890/2020
13/10/2020, 15:51
Chave de Impressão: 75cx4

O documento neste ato registrado foi emitido em 17/08/2020 e contém 5 folhas

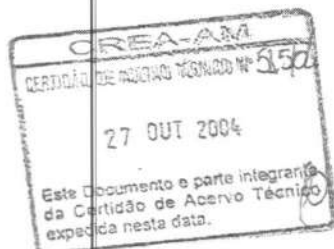

Assinatura manuscrita

000114



Assinatura manuscrita



PODER JUDICIÁRIO
TRIBUNAL REGIONAL FEDERAL DA 1ª. REGIÃO
Seção Judiciária do Estado do Amazonas

Ponto telefônico completo	Pt	7,00
Eletroduto de PVC rígido de ¾"	M	63,10
Cabo telefônico CCI-50.2	M	154,00
Quadro de DG telefônico completo	Un	1,00
Caixa de inspeção em alvenaria (60x60x60) cm	Un	2,00

INSTALAÇÕES DE LÓGICA

Cabo UTP-24 AWG, categoria 5, c/ 4 pares	M	2.000,00
Cabo UTP – tipo Line-Cord de 3m – 24 AWG, categoria 5, c/ 4 pares e conectores RJ 45, 8 vias nas pontas	Un	35,00
Tomada com conector RJ-45	Un	42,00
Eletroduto de PVC rígido de ¾"	M	100,00
Eletroduto de PVC rígido de 1"	M	50,00
Rack – fornecimento e instalação	Un	1,00
Patch painel para rede de dados	Un	2,00
Switch geral	Un	4.632,00
Patch cord de 1m – dados	M	42,00

INSTALAÇÃO DE INCÊNDIO

Extintor de incêndio de água de 10 litros	Un	5,00
Extintor de PQS PÓ Químico de 6 Kg	Un	4,00
Iluminação de emergência de 16 W	Un	4,00

ESQUADRIAS

Esquadrias de alumínio anodizado	M²	137,50
Porta de madeira em cedro, completa	Un	20,00
Vidro fumê e=5mm	M²	139,80
Petitoril em granito – 18cm, verde Ubatuba	M	47,52
Soleira de granito – 15cm, verde Ubatuba	M	19,20

FORROS E ELEMENTOS DECORATIVOS

Forno de gesso com cimalha de 10cm	M²	549,00
------------------------------------	----	--------

PINTURA

Selador acrílico	M²	1.284,00
Pintura acrílica: paredes internas e forro de gesso	M²	1.284,00
Massa acrílica	M²	1.284,00
Silicone em concreto aparente	M²	950,00
Verniz em esquadrias de madeira	M²	79,00
Pintura de estrutura metálica, com primer esmalte		



EM EXEMPLO COM ORIGINAL
David Macedo Rodrigues
177892-8

(Assinaturas)

Este documento encontra-se registrado no Conselho Regional de Engenharia e Agronomia do Amazonas, vinculado à Certidão nº 967890/2020, emitida em 18/08/2020



Certidão nº 967890/2020
13/10/2020, 15:51

Chave de Impressão: 75cx4
O documento neste ato registrado foi emitido em 17/08/2020 e contém 5 folhas

000115



(Assinatura)



PODER JUDICIÁRIO
TRIBUNAL REGIONAL FEDERAL DA 1ª. REGIÃO
Seção Judiciária do Estado do Amazonas

sintético a pistola: passarela M² 184,00

ACESSÓRIOS, FERRAGENS, LOUÇAS E APARELHOS

Ponto de ferragem hidráulica, metálica cromada	Pt	63,00
Jogo de acessórios para banheiro	Jg	10,00
Espelho e=4mm, com moldura cromada (60x50)cmx2ud e (50x100)cmx1ud	M ²	6,00
Box em granito Ubatuba com acessórios	M ²	25,00
Tampa para lavatório, granito verde Ubatuba com roda pia e testada bolhada: banheiros e copas	M ²	7,38
Corrimão de escada em aço inox de 2 ½"	M ²	17,70
Vaso sanitário de cor com caixa acoplada e tampa	Un	9,00
Mictório de louça em cores	Un	4,00
Cuba de louça de cor instalada	Un	11,00
Pia de aço inox para cozinha	Un	1,00
Condicionador de ar tipo split de 12.000 BTU's 220V	Un	6,00

DESPESAS GERAIS

Transporte de pessoal para o canteiro	Sem	28,00
Alimentação de operários no canteiro	Mês	7,00

COMPLEMENTARES DA OBRA

Limpeza final da obra	M ²	571,20
Grama em placas c/ terra preta	M ²	210,00
Desmobilização do canteiro	M ²	572,00

Manaus, 18 de outubro de 2004

Maria N. do Couto Alves
 (Auxiliadora Maria N. do Couto Alves
 Diretora Administrativa, em exercício

Ulemá Negrões Nery
 Ulemá Negrões Nery
 Executor do contrato



Este documento encontra-se registrado no Conselho Regional de Engenharia e Agronomia do Amazonas, vinculado à Certidão nº 967890/2020, emitida em 18/08/2020



Certidão nº 967890/2020
 13/10/2020, 15:51
 Chave de Impressão: 75cx4

O documento neste ato registrado foi emitido em 17/08/2020 e contém 5 folhas

Bo

000116





Certidão de Acervo Técnico - CAT
Resolução Nº 1025 de 30 de Outubro de 2009
Lei Federal Nº 6496 de 07 de Dezembro de 1977

CREA-AM

CAT COM REGISTRO DE ATESTADO

970050/2020

Atividade concluída

Conselho Regional de Engenharia e Agronomia do Amazonas

CERTIFICAMOS, finalmente, que se encontra vinculado à presente Certidão de Acervo Técnico – CAT, o atestado contendo 4 folha(s), expedido pelo contratante da obra/serviço, a quem cabe a responsabilidade pela veracidade e exatidão das informações nele constantes.

Certidão de Acervo Técnico nº 970050/2020
21/10/2020, 10:07
7D530

A Certidão de Acervo Técnico (CAT) à qual o atestado está vinculado constituirá prova da capacidade técnico-profissional da pessoa jurídica somente se o responsável técnico indicado estiver ou venha a ser integrado ao seu quadro técnico por meio de declaração entregue no momento da habilitação ou da entrega das propostas.

Certificamos que se encontra vinculado à presente CAT o atestado apresentado em cumprimento à Lei nº 8.666/93, expedido pela pessoa jurídica contratante, a quem cabe a responsabilidade pela veracidade e exatidão das informações nele constantes. É de responsabilidade deste Conselho a verificação da atividade profissional em conformidade com a Lei nº 5.194/66 e Resoluções do Conselho Federal de Engenharia e Agronomia - CONFEA.

Esta certidão perderá a validade, caso ocorra qualquer alteração posterior dos elementos cadastrais nela contidos.

Fica(m) Excluído(s), no entanto, o(s) serviço(s) cujas atribuições não competem ao(s) profissional(is) em questão.

A autenticidade desta Certidão pode ser verificada em:
<http://publico.crea-am.org.br/>, com a chave: 7D530

000118





SEINF
 Sindicato dos Engenheiros e Agrônomos do Estado do Amazonas



ATESTADO DE CAPACIDADE TÉCNICA

Atestamos para os devidos fins que a empresa **PROHIDRO ENGENHARIA E INSTALAÇÕES LTDA**, C.N.R.J. Nº 04.645.099/0001-30 com sede à Av. Genébra, Qd 28 N°25 - Conjunto Campos Elíscos, executou para o Governo do Estado do Amazonas, através da Comissão de Obras Públicas - COP, de acordo com os Projetos, Especificações e Normas Técnicas obras e serviços de engenharia para **Construção do 15º Distrito Policial**, localizado na Rua 22 de fevereiro, s/n.º - Bairro Monte das Oliveiras, objeto do Contrato N.º 029/2001-COP, sob a orientação do Tecnólogo em Construção Civil **WILSON DA SILVA CASTELO BRANCO** - CREA AM/R 4915-D, os serviços de construção civil abaixo discriminados.

DISCRIMINAÇÃO DOS SERVIÇOS	UN	QUANT.
SERVIÇOS PRELIMINARES		
Andaime metálico de encaixe	M²	290,50
Escavação manual (até 2m) exceto rocha	M³	100,74
Reaterro apiloado de valas	M³	100,57
Aterro e fornecimento de material	M³	501,93
Remoção de entulhos DMF 50km e carga manual	M³	295,00
Placa na obra	M²	27,00
Locação da obra	M²	508,38
INFRA ESTRUTURA		
Broca de conc. Armado Ø 25cm - FCK 15MPa	ml	720,00
Concreto magro	m³	4,09
Forma de tábuas p/ concreto aprov. 2 vezes	m²	407,91
Ferragem CA-50A ou CA-50B médio	kg	3.937,50
Concreto usinado fck 15 mpa (fornecim, lançam. e aplicação)	m³	62,20
Concreto ciclópico c/ 30% de pedra de mão	m³	6,63
Desforma	Kg	389,91
SUPERESTRUTURA		
Forma e desforma de tábuas aprov. 3 vezes	m²	968,00
Ferragem CA-50A ou CA-50B médio	Kg	5.721,47
Concreto usinado fck 18 mpa (fornecim, lançam. e aplicação)	m³	64,92
PAREDES E PAINÉIS		
Alvenaria de tijolo furado (10x20x20) 1 vez	M²	88,00
Alvenaria de tijolo furado (10x20x20) 1/2 vez	m²	2.036,50
COBERTURA		
Estrutura metálica	M²	705,00
Cobertura em telhas cerâmicas	m²	705,00
Cobertura em telha fibro cimento 6mm	m²	52,87

AUTENTICAÇÃO
 PODER JUDICIÁRIO
 CARTÓRIO DO 4º OFÍCIO
 AMAZONAS
 Certifico e dou fé, que confere com o original de acordo com o art. 365, item III, do C.P.C.
 Manaus, 26 de Agosto de 2003.

 Oficial Vitalícia

CREA-AM
 CERTIDÃO DE ACERVO TÉCNICO Nº 1185/03
 15 JUL 2003
 Este Documento e parte integrante do nº 1185 da Anotação de Registro

CREA-AM
 COMISSÃO DE REGISTRO
 DE ENGENHEIROS E AGRÔNOMOS DO AM
 EM 26 AGO 2003
 RSC

Este documento encontra-se registrado no Conselho Regional de Engenharia e Agronomia do Amazonas, vinculado à Certidão nº 970050/2020, emitida em 21/10/2020



Certidão nº 970050/2020
 27/10/2020, 13:47

Chave de Impressão: 7D530

O documento neste ato registrado foi emitido em 20/10/2020 e contém 4 folhas

Handwritten signature and initials

Pou. 37

000119



Handwritten mark



SEINF
Secretaria de Estado de Infra-Estrutura



DISCRIMINAÇÃO DOS SERVIÇOS	UN	QUANT.
Cumeeira p/ telha cerâmica	M	47,60
Rufo / contrarufo de alumínio, e= 0,8mm	M	20,93
FORRO		
Ferro PVC	m²	705,00
ESQUADRIAS		
LE MADEIRA		
Porta de madeira 1ª almofada simples	m²	48,81
Colocação de porta uma folha e ferragem tipo comercial	Cj	31,00
DE FERRO		
Janela de ferro tipo sassazaki (2,0 x 1,20) m	M²	30,02
Basculante de ferro	m²	9,70
Grades de proteção de ferro h= 1,00m	m²	1,66
Porta de ferro tipo sassazaki (grade, chapa)	m²	5,80
Porta tipo reforçada	m²	7,73
Porta de ferro tipo grade - correr	m²	4,83
VIDROS		
Vidro temperado 10mm	M²	3,00
Vidro liso transparente	m²	31,15
REVESTIMENTO		
Chapisco traço 1:3	m²	2.360,80
Reboco paulista 1:2 (e=5mm)	m²	2.123,40
Emboço traço 1:2:4 (e=2mm)	m²	237,40
Azulejo branco 15x15cm	m²	237,40
Revestimento em compensado e fômica	m²	309,73
Rodo-meio em madeira pintada c/ tinta esmalte	m²	206,50
PAVIMENTAÇÃO		
Lastro impermeabilização de concreto estrutural	m³	57,10
Argamassa de regularização - 3cm	m²	539,59
Piso em korodur 10 mm	m²	539,59
Cerâmica - 20x20cm	m²	34,14
Calçada - 8cm	m²	11,00
SOLEIRAS, RODAPÉS E PEITORIS,		
Rodapé em korodur	M	427,52
Peitoril de granilite L=40cm	M	3,35
Peitoril de granilite L=20cm	M	31,25
PINTURA		
Aparelhamento em paredes com selador acrílico	M²	2.123,73
Massa corrida acrílica	M²	2.123,73
Pintura acrílica - 2 demãos	M²	2.123,73
Pintura esmalte em estrutura metálica - 2 demãos	M²	2.109,33

AUTENTICAÇÃO
 PODER JUDICIÁRIO
 CARTÓRIO DO 4.º OFÍCIO
 MANAUS - AMAZONAS
 Certifico e dou fé, que confero com o original do acordo com o Sr. SES, item 24.324 do C.P.C.
 Manaus, 26/06/2020.
 S. G. Macaco
 Oficial Vitalícia

CREA-AM
 CERTIDÃO DE ACERVO TÉCNICO Nº
 488/03
 15 JUL 2003
 Este Documento é parte integrante da Certidão de Acervo Técnico expedida nesta data.

[Handwritten signature]

[Handwritten initials]

Este documento encontra-se registrado no Conselho Regional de Engenharia e Agronomia do Amazonas, vinculado à Certidão nº 970050/2020, emitida em 21/10/2020



Certidão nº 970050/2020
 27/10/2020, 13:47
 Chave de Impressão: 7D530

O documento neste ato registrado foi emitido em 20/10/2020 e contém 4 folhas

000120





SEINF
Secretaria de Estado de Infra-Estrutura



DISCRIMINAÇÃO DOS SERVIÇOS

- Aparelhamento em madeira p/ pintura óleo/esmalte
- Pintura esmalte em madeira - 2 demãos
- Pintura esmalte em esquadria de ferro - 2 demãos
- Pintura TELHACRYL p/ telha de barro
- Pintura c/ resina Impemix em piso
- Aparelhamento em estrutura metálica - 2 demãos

INSTALAÇÕES

ELÉTRICA

Elétrica inclusive ponto p/ ar condicionado

HIDRÁULICA

Água fria

Sanitária

APARELHOS E METAIS

- Lavatório de louça branco c/ coluna e acessórios
- Vaso sanitário branco com caixa de descarga acoplada
- Pia de cozinha aço inox duas cubas (2,00x0,58)
- Saboneteira branca em louça
- Porta papel branco - 15x15 em louça
- Armário de banheiro de embutir plástico (45x60)
- Cabide duplo branco em louça
- Porta toalha de papel

DIVERSOS

- Demolição de benfeitorias c/ remoção
- Raspagem e limpeza do terreno
- Jardineira
- Muro padrão h=2,00m
- Conj. de poço artesiano 80,00m e cx. d'água metálica p/ 5.000L
- Gramagem em placa
- Paver octogonal
- Plantas ornamentais
- Meio fio de concreto pré-moldado
- Lastro de areia

SERVIÇOS COMPLEMENTARES

- Espalhamento e compac. de solo escavação a 95%
- Serviços geotécnicos (sondagem)
- Barracão da obra
- Cobertura para carpintaria
- Calçada de proteção da obra
- Escavação e carga de material 1ª cat. - jazida
- Transporte de material 1ª categoria - DMT =20Km

UN	QUANT.
M²	86,94
M²	103,14
M²	86,18
M²	1.388,72
M²	539,59
M²	2.109,33
Um	1,00
Un	1,00
un	1,00
un	14,00
un	14,00
un	1,00
un	15,00
un	14,00
un	14,00
un	14,00
un	15,00
M²	307,20
M²	1.690,75
M	23,56
M	148,05
un	1,00
M²	649,00
M²	552,10
un	78,00
M	90,00
M²	48,94
m²	1.180,00
un	1,00
m²	30,00
m²	50,00
m²	174,25
m³	1.180,00
m³	1.180,00



[Handwritten signature]

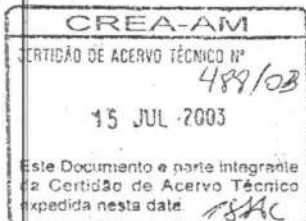

Este documento encontra-se registrado no Conselho Regional de Engenharia e Agronomia do Amazonas, vinculado à Certidão nº 970050/2020, emitida em 21/10/2020



Certidão nº 970050/2020
27/10/2020, 13:47
Chave de Impressão: 7D530

O documento neste ato registrado foi emitido em 20/10/2020 e contém 4 folhas

000121



SEINF
Sociedade de Engenharia de Infra-Estrutura

AMAZONAS

DISCRIMINAÇÃO DOS SERVIÇOS

UN	QUANT.
Piso em concreto armado fck 18Mpa (e=10cm)	m² 27,50
Ponto de tomada para tv e vídeo e ventiladores	un 12,00
Suporte para TV e Vídeo tipo giro visão	un 5,00
Poste galv. 6,00m p/ ilum. externa c/ pétalas trevo 4 fls	un 4,00
Mastro para bandeira com base de concreto	un 4,00
Exaustores para ventilação dos banheiros	un 5,00
Subestação aérea de 75Kva	un 1,00
Iluminação de emergência	un 6,00
WC para deficientes	un 1,00
Eletroduto de PVC 1" e conexões - lógica e estruturada	m 450,00
Rampa para deficientes	un 1,00
Caixa de concreto para ar condicionado	un 10,00
Fechamento do beiral em chapa 1,50mm	m 77,50
Ligação prov. de água e sanit. p/ uso dos operários	un 1,00
Ligação provisória de luz	un 1,00
Fornec. e instal. de ar cond. Air Split de 18.000 BTUs	un 3,00
Projetos complementares	un 1,00
Piso em conc armado fck 18Mpa c/ tela telcom	m² 27,50
Tubo em concreto 400mm²	m 72,00
Caixa coletora 50x50x50cm	un 1,00
Corrimão para banheiros de deficientes	m 3,00
Caixa metálica	m 7,50
Estrutura metálica para telha fibrocimento	m² 52,87
Finta no tecedor para telhas de fibrocimento	m² 52,87
Limpeza	
Limpeza final da obra	m² 590,47

ATTESTAÇÃO
 O JUIZ DE DIREITO DO 4º OFÍCIO
 JUDICIAL DO ESTADO DO AMAPÁ
 certifica que o Sr. Fernando Elias Prestes Gonçalves
 é o responsável técnico pelo projeto de obra em
 conformidade com o art. 366,
 inciso II, da Lei nº 13.240/2001.
 Manaus, 09 de junho de 2003.
 Eng.º FERNANDO ELIAS PRESTES GONCALVES
 Diretor Técnico de Obras

Manaus, 09 de junho de 2003.

VISTO:

Marco Aurélio de Mendonça
 Secretário Executivo da Secretaria de Infra-Estrutura - SEINF

CREA-AM
 CERTIDÃO DE ACERVO TÉCNICO Nº
 488/03
 15 JUL 2003
 Este Documento é parte integrante
 da Certidão de Acervo Técnico
 registrada nesta data

26 JUN 2003
 VISTO

Res. 40

Este documento encontra-se registrado no Conselho Regional de Engenharia e Agronomia do Amazonas, vinculado à Certidão nº 970050/2020, emitida em 21/10/2020



Certidão nº 970050/2020
 27/10/2020, 13:47

Chave de Impressão: 7D530

O documento neste ato registrado foi emitido em 20/10/2020 e contém 4 folhas

000122





Certidão de Acervo Técnico - CAT
Resolução Nº 1025 de 30 de Outubro de 2009
Lei Federal Nº 6496 de 07 de Dezembro de 1977

CREA-AM

CAT COM REGISTRO DE ATESTADO

970045/2020

Atividade concluída

Conselho Regional de Engenharia e Agronomia do Amazonas

CERTIFICAMOS, finalmente, que se encontra vinculado à presente Certidão de Acervo Técnico – CAT, o atestado contendo 3 folha(s), expedido pelo contratante da obra/serviço, a quem cabe a responsabilidade pela veracidade e exatidão das informações nele constantes.

Certidão de Acervo Técnico nº 970045/2020
21/10/2020, 10:45
z9b5Z

A Certidão de Acervo Técnico (CAT) à qual o atestado está vinculado constituirá prova da capacidade técnico-profissional da pessoa jurídica somente se o responsável técnico indicado estiver ou venha a ser integrado ao seu quadro técnico por meio de declaração entregue no momento da habilitação ou da entrega das propostas.

Certificamos que se encontra vinculado à presente CAT o atestado apresentado em cumprimento à Lei nº 8.666/93, expedido pela pessoa jurídica contratante, a quem cabe a responsabilidade pela veracidade e exatidão das informações nele constantes. É de responsabilidade deste Conselho a verificação da atividade profissional em conformidade com a Lei nº 5.194/66 e Resoluções do Conselho Federal de Engenharia e Agronomia - CONFEA.

Esta certidão perderá a validade, caso ocorra qualquer alteração posterior dos elementos cadastrais nela contidos.

Fica(m) Excluído(s), no entanto, o(s) serviço(s) cujas atribuições não competem ao(s) profissional(is) em questão.

A autenticidade desta Certidão pode ser verificada em:
<http://publico.crea-am.org.br/>, com a chave: z9b5Z

000124





SEINF
Secretaria de Estado de Infra-Estrutura



ATESTADO DE CAPACIDADE TÉCNICA

Atestamos para os devidos fins que a empresa **PROHIDRO ENGENHARIA E INSTALAÇÕES LTDA**, C.N.P.J. N° 04.645.099/0001-30 com sede à Av. Genebra, Qd.28 N°25 - Conjunto Campos Eliseos, executou para o Governo do Estado do Amazonas, através da Comissão de Obras Públicas - COP, de acordo com os Projetos, Especificações e Normas Técnicas obras e serviços de engenharia para **Construção do Posto Padrão do Corpo de Bombeiros da Polícia Militar**, localizado na denominada Manaus Moderna, em Manaus /AM, objeto do Contrato N.º 053/2000-COP, sob a orientação do Tecnólogo em Construção Civil **WILSON DA SILVA CASTELO BRANCO** - CREA AM/RR 4915-D, os serviços de construção civil abaixo discriminados:

DESCRIMINAÇÃO DO SERVIÇOS	UM	QUANT.
SERVIÇOS PRELIMINARES		
Manutenção Canteiro de obras	dia	120,00
INSTALAÇÕES PROVISÓRIAS		
Placa da obra	m ²	9,50
Barraco de obra com um pavimento	m ²	24,00
Lig provisória de sanitário p/ uso dos operários	un	1,00
Lig provisória de luz e força	un	1,00
Construção e demolição de andaime p/ m ² de alvenaria	m ²	323,40
Andaime metálico de encaixe	m ²	288,00
TRABALHO EM TERRA		
Raspagem e limpeza do terreno	m ²	778,20
Locação da obra<	m ²	607,50
Escavação manual (até 2m) exceto rocha	m ³	57,90
Apiloamento de fundo de vala e pisos à maço	m ²	97,48
Aterro compactado c/ fornecimento de material	m	276,00
Reaterro apiloado de valas	m ³	10,90
FUNDAÇÕES SIMPLES		
Concreto magro	m ³	4,90
Concreto ciclópico c/ 30% de pedra de mão	m ³	19,40
Forma de tábuas p/ concreto aprov. 2 vezes	m ²	360,50
Ferragem CA-50A ou CA-50B médio	Kg	2.722,10
Preparo de concreto fck 15 mpa, c/ betoneira	m ³	38,90
Desforma	m ²	360,50
FUNDAÇÃO PROFUNDA		
Estacas Broca (66 unid./altura 6,0m)	m	396,00
Ferragem CA-50A ou CA-50B (médio)	Kg	1.897,00
Concreto fck=20mpa	m ³	256,40
Forma (blocos)	m ²	225,00
SUPERESTRUTURA		
Forma e desforma de tábuas aprov. 3 vezes	m ²	1.012,60
Ferragem CA-50A ou CA-50B médio	Kg	6.393,60
Preparo de concreto fck 15 mpa, c/ betoneira	m ³	79,90
PAREDES E PAINÉIS		
Alvenaria de tijolo furado (10x20x20) 1/2 vez	m ²	778,00
Elemento vazado de cimento/areia 20x20x10	m ²	40,00
Divisória em placa de granilite	m ²	30,90

CREA-AM

CERTIDÃO DE ACERVO TÉCNICO N° 486/03

15 JUL 2003

Este Documento é parte integrante da Certidão de Acervo Técnico expedida nesta data. *18/20*

Este documento encontra-se registrado no Conselho Regional de Engenharia e Agronomia do Amazonas, vinculado à Certidão n° 970045/2020, emitida em 21/10/2020



Certidão n° 970045/2020
27/10/2020, 13:48
Chave de Impressão: z9b5Z

O documento neste ato registrado foi emitido em 20/10/2020 e contém 3 folhas

000125





SEINF

Secretaria de Estado de Infra-Estrutura



DESCRIMINAÇÃO DO SERVIÇOS

	UN	QUANT.
COBERTURA		
Estrutura metálica p/ cobertura	m ²	719,30
Cobertura em telha PICC romana	m ²	719,30
Cumeeira normal p/ telha PICC	m	39,85
ESQUADRIAS		
Porta de madeira 1ª compensado, chapeado 1 folha	ud.	40,35
Janela de ferro sassazaki (moldura/grade)	ud.	17,30
Colocação de porta almofada 0,60x2,10m	ud.	26,00
VIDROS		
Vidro liso transparente	m ²	17,30
Espelho 3mm fixado em compensado e moldura de alumínio	m ²	3,05
REVESTIMENTO		
Chapisco traço 1:3	m ²	1.623,64
Chapisco em fachada traço 1:3	m ²	51,00
Emboço traço 1:2:4 (e=0,02m)	m ²	253,94
Reboco inclusive emboço traço 1:2:4 e= 0,02m	m ²	1.369,70
Azulejo branco 15x15cm	m ²	50,40
Rejuntamento p/ azulejo ou cerâmica c/ cimento branco e=3mm	m ²	50,40
Limpeza de revestimentos	m ²	50,40
Impermeabilização de laje c/ argamassa e sika nº1	m ²	184,55
PAVIMENTAÇÃO		
Lastro impem de concreto estrutural fck 15 mpa (usinado)	m ³	60,75
Argamassa de regularização - 3cm (1:4)	m ²	595,95
Piso em concreto c/ juntas PVC, sarrafeado	m ²	386,15
Lajota cerâmica antiderrapante - 20x30cm	m ²	100,15
Piso em korodur 10 mm	m ²	302,70
PEITORIS, SOLEIRAS E RODAPÉS		
Peitoril de mármore l=20cm	m	15,30
Soleira de mármore l=15cm	m	8,45
Rodapé cerâmico	m	94,80
Rodapé em korodur	m	244,30
PINTURA		
Aparelhamento em paredes com selador acrílico	m ²	1.469,70
Massa corrida acrílica	m ²	1.038,50
Emassamento de paredes p/ pintura óleo/esmalte	m ²	331,20
Pintura acrílica - 2 demãos	m ²	1.469,70
Pintura esmalte em paredes - 2 demãos	m ²	331,20
Aparelhamento em madeira p/ pintura óleo/esmalte	m ²	128,10
Pintura esmalte em madeira - 2 demãos	m ²	128,10
Aparelhamento em esquadrias de ferro c/ zarcão comum	m ²	43,25
Pintura esmalte em esquadria de ferro - 2 demãos	m ²	43,25
Pintura acrílica em piso de concreto - 2 demãos	m ²	386,15
Aparelhamento em estrutura c/ zarcão comum	m ²	1.557,05
APARELHOS		
Saboneteira branca em louça	un	9,00
Cabide duplo branco em louça	un	12,00
Porta papel branco - 15x15 em louça	un	9,00
Lavatório de louça s/ coluna c/ acessórios	un	12,00
V. sanitário de louça branca com tampa plástica	un	9,00
Chuveiro com articulação cromado	un	7,00
Caixa de descarga de embutir	un	9,00
Pia de cozinha aço inox duas cubas (2,00x0,58)	un	1,00

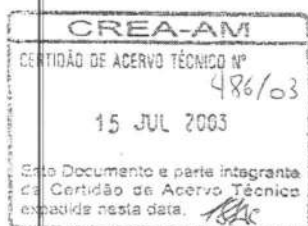

Este documento encontra-se registrado no Conselho Regional de Engenharia e Agronomia do Amazonas, vinculado à Certidão nº 970045/2020, emitida em 21/10/2020



Certidão nº 970045/2020
27/10/2020, 13:48

Chave de Impressão: z9b5Z

O documento neste ato registrado foi emitido em 20/10/2020 e contém 3 folhas

000126





DESCRIMINAÇÃO DO SERVIÇOS	UN	QUANT.
Mictório calha inox	un	3,00
Bancada de mármore (e=0,03m, l=0,60m)	un	1,50
INSTALAÇÕES		
Elétrica	un	1,00
Hidráulica	un	1,00
Sanitária	un	1,00
Telefônica	un	1,00
Instalação contra incêndio	un	1,00
SERVIÇOS COMPLEMENTARES		
Caixa p/ ar condicionado sem grades	un	5,00
Bebedouro elétrico	un	2,00
Armário de madeira c/ preteleira p/ pia ou bancada	m²	1,80
Sistema de para-raio	cj	1,00
Filtro anaeróbio	cj	1,00
Programação visual	cj	1,00
Quadro branco de fórmica (lousa) 4,0x1,2m p/ pincel	un	1,00
Reservatório metálico elevado (cap=15.000 L)	un	1,00
Corrimão em Fo.Go d=2 1/2" pronto	m	21,40
Tubo F.G. de 6" p/ descida de pessoas c/ atracação superior	un	1,00
Banco em concreto	m²	2,40
URBANIZAÇÃO		
Escavação e carga de material 1ª cat. de jazida	m³	246,60
Transporte material 1ª categoria DMT=20Km	Km	6.411,60
Espalhamento e compactação de solo a 95%	m³	246,60
Imprimação asfáltica	m²	1.458,90
Fornecimento espalhamento e compac. de AAUQ	t	163,40
Transporte de AAUQ c/ DMT=12Km	TKm	3.594,80
Muro padrão de h=1,00m e gradil de h= 1,00m	M	32,50
Construção de muro padrão k=2,00m	m	84,80
Gramagem em placas	m	397,00
LIMPEZA		
Limpeza da obra	m²	607,49

Manaus, 09 de junho de 2003.

Eng.º FERNANDO ELIAS PRESTES GONÇALVES
Diretor Técnico de Obras

VISTO:

[Assinatura]
MARCO AURELIO DE MENDONÇA
Secretario Executivo da Secretaria de Infra-Estrutura - SEINF

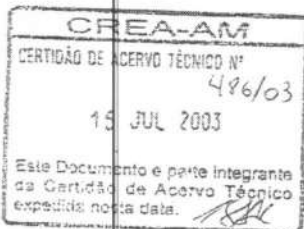

Este documento encontra-se registrado no Conselho Regional de Engenharia e Agronomia do Amazonas, vinculado à Certidão nº 970045/2020, emitida em 21/10/2020



Certidão nº 970045/2020
27/10/2020, 13:48

Chave de Impressão: z9b5Z

O documento neste ato registrado foi emitido em 20/10/2020 e contém 3 folhas

000127



Fls. Nº 04
[Assinatura]
Rubrica do Servidor

ATESTADO DE CAPACIDADE TÉCNICA

Atestamos para os devidos fins, que a firma **PROHIDRO ENGENHARIA E INSTALAÇÕES LTDA** CGC/MF N.º 04.645.099/0001-30, com sede à Av. Genebra, Qd./28, Nº25, Campos Elíseos, executou os serviços abaixo discriminados:

1 - NATUREZA DOS SERVIÇOS

Fornecimento de material e mão-de-obra para execução de 160 ml de muro em alvenaria com pilares de concreto espaçados de 2,5 cm e, 985 ml de cerca de mourões de concreto com arame farpado, no terreno situado à Estrada Torquato Tapajós, 5.400.

2-INICIO DOS SERVIÇOS: 01/08/97

3-CONCLUSÃO DOS SERVIÇOS: 09/09/97

Cumpre-nos ainda certificar, que a Empresa em referência realizou a contento a referida prestação de serviço, sob sua responsabilidade, cumprindo os termos de contrato firmado, não existindo nenhum fato que desabone sua idoneidade técnica.

Manaus/AM, 20 de Outubro de 1997.

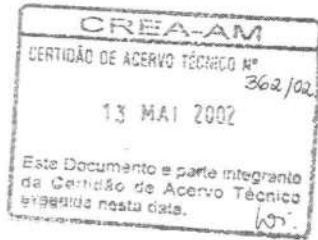

[Assinatura]
PETRÔNIO PINHEIRO MACHADO

CARTÓRIO PINHEIRO 3º Ofício de Notas Rua José Clemente, 345 Manaus - Amazonas	Reconheço a(s) Firma Supra. Dou Fé
	Manaus, <u>02</u> de <u>11</u> de 19 <u>97</u>
RAYMUNDO I. H. PINHEIRO Tabelião	Em test. <u>02</u> de verdade.
ZORILDA MADULLO Subtabelião	<i>[Assinatura]</i> RAYMUNDO I. H. AMARAL Subtabelião
RAYMUNDO R. R. AMARAL Subtabelião	

Este documento encontra-se registrado no Conselho Regional de Engenharia e Agronomia do Amazonas, vinculado à Certidão nº 968239/2020, emitida em 18/08/2020



Certidão nº 968239/2020
13/10/2020, 16:09
Chave de Impressão: C2x1Y
O documento neste ato registrado foi emitido em 18/08/2020 e contém 1 folhas

000129

[Assinatura]





Certidão de Acervo Técnico - CAT
 Resolução Nº 1025 de 30 de Outubro de 2009
 Lei Federal Nº 6496 de 07 de Dezembro de 1977

CREA-AM

CAT COM REGISTRO DE ATESTADO

968312/2020

Atividade concluída

Conselho Regional de Engenharia e Agronomia do Amazonas

CERTIFICAMOS, finalmente, que se encontra vinculado à presente Certidão de Acervo Técnico – CAT, o atestado contendo 4 folha(s), expedido pelo contratante da obra/serviço, a quem cabe a responsabilidade pela veracidade e exatidão das informações nele constantes.

Certidão de Acervo Técnico nº 968312/2020
 20/08/2020, 20:04
 YaYBc

A Certidão de Acervo Técnico (CAT) à qual o atestado está vinculado constituirá prova da capacidade técnico-profissional da pessoa jurídica somente se o responsável técnico indicado estiver ou venha a ser integrado ao seu quadro técnico por meio de declaração entregue no momento da habilitação ou da entrega das propostas.

Certificamos que se encontra vinculado à presente CAT o atestado apresentado em cumprimento à Lei nº 8.666/93, expedido pela pessoa jurídica contratante, a quem cabe a responsabilidade pela veracidade e exatidão das informações nele constantes. É de responsabilidade deste Conselho a verificação da atividade profissional em conformidade com a Lei nº 5.194/66 e Resoluções do Conselho Federal de Engenharia e Agronomia - CONFEA.

Esta certidão perderá a validade, caso ocorra qualquer alteração posterior dos elementos cadastrais nela contidos.

Fica(m) Excluído(s), no entanto, o(s) serviço(s) cujas atribuições não competem ao(s) profissional(is) em questão.

A autenticidade desta Certidão pode ser verificada em:
<http://publico.crea-am.org.br/>, com a chave: YaYBc

000131



[Handwritten signature]



SEINF
Secretaria de Estado de Infra-Estrutura



ATESTADO DE CAPACIDADE TÉCNICA

Atestamos para os devidos fins que a empresa **PROHIDRO ENGENHARIA E INSTALAÇÕES LTDA**, C.N.P.J. N° 04.645.099/0001-30 com sede à Av. Genebra, Qd.28 N°25 - Conjunto Campos Elíseos, executou para o Governo do Estado do Amazonas, através da **Comissão de Obras Públicas - COP**, de acordo com os Projetos, Especificações e Normas Técnicas obras e serviços de engenharia para **Construção da Escola Estadual Princesa Isabel**, localizada na Rua Ramos Ferreira, Centro, em Manaus / AM, objeto do Contrato N.º 051/2001-SEDUC, sob a orientação do Tecnólogo em Construção Civil **WILSON DA SILVA CASTELO BRANCO - CREA AM/RR 4915-D**, os serviços de construção civil abaixo discriminados:

DISCRIMINAÇÃO DOS SERVIÇOS	UN	QUANT.
INSTALAÇÕES PROVISÓRIAS		
Administração da Obra	mês	3,00
Projeto de cálculo estrutural inclusive cobertura	um	1.928,64
Andaime metálico de encaixe	M²	642,31
Placa da obra	M²	4,00
Barracão da obra	M²	15,00
Cobertura para armação e carpintaria	M²	8,00
Ligação provisória de água e esgoto	Unid.	1,00
Ligação provisória de luz e força	Unid.	1,00
tapume em compensado 6mm	M²	53,02
Construção e demol. de andaime p/m² de alvenaria 1/2 VEZ.	M²	660,26
DEMOLIÇÕES, RETIRADAS E REMOÇÕES		
Demolição de estrutura de madeira para telhados	M²	1.135,64
Demolição de cobertura de fibrocimento	M²	1.135,64
Demolição de forro	M²	1.135,64
Demolição de piso de alta resistência	M²	58,28
Demolição de alvenaria sem reaproveitamento	M²	70,35
Demolição de pisos cerâmicos	M²	2,40
retirada de esquadrias de madeira	M²	72,24
Raspagem de pintura PVA	M²	137,50
Retirada de louças sanitárias	Unid.	5,00
Retirada de entulhos	M³	20,00
TRABALHO EM TERRA		
Locação da obra	M²	964,27
Escavação manual até 6,00m	M³	58,28
Apiloamento de fundo de valas	M²	58,28
Reaterro apiloado de valas	M³	46,62

Este documento encontra-se registrado no Conselho Regional de Engenharia e Agronomia do Amazonas, vinculado à Certidão nº 968312/2020, emitida em 20/08/2020



Certidão nº 968312/2020
13/10/2020, 16:11
Chave de Impressão: YaYBc

O documento neste ato registrado foi emitido em 20/08/2020 e contém 4 folhas



000132

SEINF
Secretaria de Estado de Infra-Estrutura

AMAZONAS

DISCRIMINAÇÃO DOS SERVIÇOS	UN	QUANT.
FUNDAÇÃO PROFUNDA		
Estaca injetada diâm. 20mm	M	136,50
Estaca injetada diâm. 25mm	M	304,50
Estaca injetada diâm. 30mm	M	231,00
Concreto magro	M³	4,57
Forma	M²	404,74
Concreto 18 Mpa	M³	32,57
Lançamento e aplicação de concreto	M²	32,57
Ferragem CA-50	kg	3.589,10
Desforma	M²	404,74
SUPER ESTRUTURA		
Forma e desforma reaproveitamento 3 vezes	M²	3.853,52
Escoramento de madeira	M²	3.853,52
Concreto 18 Mpa	M³	349,00
Lançamento e aplicação de concreto em estrutura	M³	349,00
Ferragem CA-50	kg	24.561,50
ALVENARIA		
Alvenaria de 1/2 vez	M²	1.866,06
DIVISÓRIAS		
Divisória divilux colocada	M²	11,33
Ferragem	Unid.	2,00
ESTRUTURA PARA COBERTURA E TELHAMENTO		
Estrutura em aço e madeira para cobertura de telha cerâmica	M²	1.018,14
Cobertura em telha cerâmica	M²	1.018,14
Cumeeira para telha cerâmica	M²	53,87
ESQUADRIAS DE MADEIRA		
Porta de madeira 1ª almofada simples	M²	66,55
Colocação de porta 1 folha e ferragem tipo comercial	cj	42,00
ESQUADRIAS DE FERRO		
Recuperação de portas de ferro tipo grade	M²	4,05
ESQUADRIAS DE ALUMÍNIO		
Esquadrias de alumínio tipo maximar	M²	96,00
Basculante de alumínio	M²	8,00
Vidro liso transparente	M²	6,40
REVESTIMENTO		
Chapisco 1:3	M²	6.143,72
Reboco paulista 1:2	M²	6.143,72
Azulejo branco 15x15 cm	M²	328,96

Este documento encontra-se registrado no Conselho Regional de Engenharia e Agronomia do Amazonas, vinculado à Certidão nº 968312/2020, emitida em 20/08/2020



Certidão nº 968312/2020
13/10/2020, 16:11

Chave de Impressão: YaYBc

O documento neste ato registrado foi emitido em 20/08/2020 e contém 4 folhas

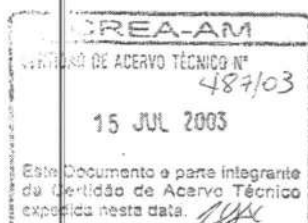

Handwritten signature

Handwritten signature

000133

Handwritten signature





SEINF
SECRETARIA DE ESTADO DE INFRA-ESTRUTURA



DISCRIMINAÇÃO DOS SERVIÇOS

Assentamento de azulejos, empregando pasta de argamassa com
Rejuntamento para azulejos com cimento branco e=3mm
Limpeza de revestimento

PAVIMENTAÇÃO

Lastro impermeabilizado de concreto não estrutural
Cerâmica 20x20 cm
Piso korodur
Lixamento e polimento de piso de alta resistência

PEITORIS

Peitoril em granilite

PINTURA

Aparelhamento com selador comum
Massa PVA
Emassamento de paredes para pintura óleo/esmalte
Pintura PVA interna e externa - 2 demãos
Pintura esmalte em paredes - 2 demãos
Verniz poliuretano sobre madeira - 2 demãos
Pintura TELHACRYL para telha de barro

APARELHOS E METAIS

Porta papel branco - 6x6 em louça
Lavatório de louça branco c/ coluna e acessórios
Vaso sanitário branco com caixa de descarga acoplada
Pia de cozinha aço inox duas cubas (1,50x0,58)
Pia de cozinha aço inox duas cubas (2,00x0,58)
Mictório calha inox

INSTALAÇÕES ELÉTRICAS

Ponto de luz no teto - elétrica e fiação
Ponto de interruptor simples, inclusive fiação
Ponto de interruptor duplo, inclusive fiação
Ponto de tomada 100w, 200w, 300w - inclusive fiação
Ponto de tomada de ar condicionado
Instalação de tomada para computador fiação
Instalação de quadro de distribuição com barramento 48 circ.
Instalação de transformador de 150KVA
Assentamento de caixa de concreto para ar condicionado
Aterramento geral (computadores)
Instalação de cabo lógico

INSTALAÇÕES HIDRO-SANITÁRIA

UN	QUANT.
M²	328,96
M²	328,96
M²	328,96
M³	97,98
M²	97,98
M²	964,27
M²	1.928,55
M	62,00
M²	3.375,87
M²	3.375,87
M²	328,96
M²	7.743,30
M²	328,96
M²	133,10
M²	1.018,14
Unid.	22,00
Unid.	23,00
Unid.	22,00
Unid.	1,00
Unid.	1,00
M	6,00
pt	189,00
pt	10,00
pt	21,00
pt	95,00
pt	35,00
Unid.	24,00
Unid.	2,00
Unid.	1,00
Unid.	34,00
Unid.	1,00
Unid.	20,00

Este documento encontra-se registrado no Conselho Regional de Engenharia e Agronomia do Amazonas, vinculado à Certidão nº 968312/2020, emitida em 20/08/2020



Certidão nº 968312/2020
13/10/2020, 16:11

Chave de Impressão: YaYBc

O documento neste ato registrado foi emitido em 20/08/2020 e contém 4 folhas

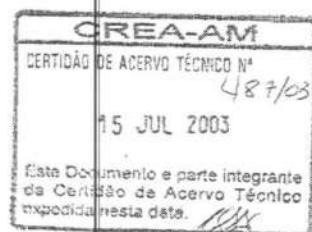

000134



SEINF
Secretaria de Estado de Infra-Estrutura



DISCRIMINAÇÃO DOS SERVIÇOS

	UN	QUANT.
Fossa séptica em concreto armado 2,00 x 4,50m h= 2,80m	Unid.	1,00
Sumidouro D= 4m h= 5cm	Unid.	2,00
Assentamento de tubo PVC 20mm	M	28,76
Assentamento de tubo PVC 25mm	M	37,50
Assentamento de tubo PVC 32mm	M	16,95
Assentamento de tubo PVC 50mm	M	31,05
Assentamento de tubo para esgoto PVC 40mm	M	27,65
Assentamento de tubo para esgoto PVC 50mm	M	15,45
Assentamento de tubo para esgoto PVC 75mm	M	17,65
Assentamento de tubo para esgoto PVC 100mm	M	42,55
Assentamento de tubo para esgoto PVC 150mm	M	42,00
Peças para instalações hidráulicas	Unid.	1,00
Peças para instalações sanitárias	Unid.	1,00
DIVERSOS		
Caixa e grade para ar condicionado 30.000 Btu's	Unid.	35,00
Muro (pintura)	M²	53,02
Gradil (pintura)	M²	53,02

Manaus, 09 de junho de 2003.

Eng.º FERNANDO ELIAS PRESTES GONÇALVES
Diretor Técnico de Obras

VISTO:

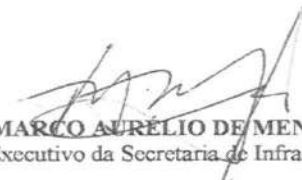
MARCO AURELIO DE MENDONÇA
Secretário Executivo da Secretaria de Infra-Estrutura - SEINF

Este documento encontra-se registrado no Conselho Regional de Engenharia e Agronomia do Amazonas, vinculado à Certidão nº 968312/2020, emitida em 20/08/2020



Certidão nº 968312/2020
13/10/2020, 16:11

Chave de Impressão: YaYBc

O documento neste ato registrado foi emitido em 20/08/2020 e contém 4 folhas



000135





PODER JUDICIÁRIO
JUSTIÇA DO TRABALHO
TRIBUNAL REGIONAL DO TRABALHO DA 11ª REGIÃO

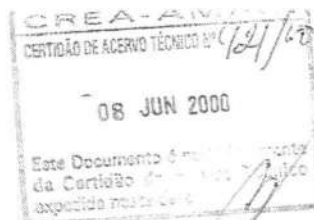

ATESTADO DE CAPACIDADE TÉCNICA

CONTRATANTE: **TRIBUNAL REGIONAL DO TRABALHO DA 11ª REGIÃO**
C.G.C.: 01.671.187/0001-18
ENDEREÇO: RUA VISCONDE DE PORTO ALEGRE, 1265 PRAÇA 14 DE JANEIRO – MANAUS/AM

CONTRATADA: **PROHIDRO ENGENHARIA E INSTALAÇÕES LTDA.**
C.G.C.: 04.645.099/0001-30
CREA: 0679/AM-RR
ENDEREÇO: AV. GENEBRA Q/28, N.º 25 CONJUNTO CAMPOS ELÍSEOS - MANAUS/AM

PROCESSO: MA-0484/1999

OBJETO: **EXECUÇÃO DOS SERVIÇOS DE REFORMA DO 8º ANDAR DO EDIFÍCIO SEDE DO TRT DA 11ª REGIÃO.**

PRAZO: 60 (SESSENTA) DIAS
INÍCIO: 16 DE DEZEMBRO DE 1999
TÉRMINO: 13 DE FEVEREIRO DE 2000

RELAÇÃO DOS SERVIÇOS

Descrição	Unid.	Quant.
FORRO		
FORRO DE PVC		
Forro de PVC de 10cm de largura - cor branca - completo	m2	203,00
Perfil para acabamento nas bordas - mesmo padrão - Completo	m.	152,60
PINTURA		
MASSA CORRIDA PVA - PAREDES		
Paredes em geral	m2	160,54
TINTA PVA - PAREDES		
Paredes em geral	m2	160,54
PAREDES		
DEMOLIÇÕES DE ALVENARIAS		
Abertura de porta setor de pagamento	m3	0,22
Abertura setor de pagamento para CPD	m3	0,16
DIVISÓRIAS		
INSTALAÇÃO E FORNECIMENTO - COMPLETA		
Divisória até o teto (h=2,65 m)	m2	102,18
Comissão de Obras - 07/06/00		1 / 3

Este documento encontra-se registrado no Conselho Regional de Engenharia e Agronomia do Amazonas, vinculado à Certidão nº 968224/2020, emitida em 18/08/2020



Certidão nº 968224/2020
13/10/2020, 16:03

Chave de Impressão: ZW9Ac

O documento neste ato registrado foi emitido em 18/08/2020 e contém 3 folhas

000137





PODER JUDICIÁRIO
JUSTIÇA DO TRABALHO
TRIBUNAL REGIONAL DO TRABALHO DA 11ª REGIÃO

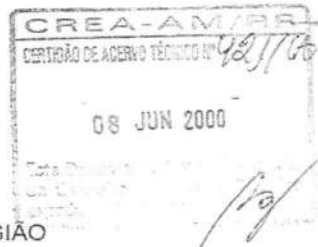

Divisória entre mesas (h=1,20m)	m2	61,12
Divisória completa (h = 2,80 m)	m2	50,00
PORTAS		
Portas com fechaduras - P1 (6 unid.)	m2	10,08
Portas com fechaduras - P2 (2 unid.)	m2	2,52
Portas c/ fechaduras (0,80 x 2,10)	Pç	3,00

INSTALAÇÕES

INSTALAÇÕES ELÉTRICAS INCLUSIVE PARA INFORMÁTICA

Luminária completa 2 x 40 W - reator de partida rápida	Unid	27,00
Luminária completa 2 x 20 W - reator de partida rápida	Unid	6,00
Disjuntor monofásico 20 A	Unid	13,00
Disjuntor trifásico 40 A	Unid	3,00
Tomada para computador (2P + T) e universal de sobrepor	Unid	100,00
Tomada 2 P universal 10 A de sobrepor	Unid	21,00
Tomada 2 P universal 10 A de embutir	Unid	28,00
Interruptor de embutir 10 A simples	Unid	7,00
Interruptor de embutir 25 A bipolar	Unid	1,00
Interruptor de embutir 25 A tripolar	Unid	3,00
Eletroduto PVC rígido diâmetro de 1" com luvas	Unid	61,00
Eletroduto PVC rígido diâmetro de 3/4" com luvas	Unid	12,00
Eletroduto PVC rígido diâmetro de 1/2" com luvas	Unid	23,00
Cabo de cobre isolado p/ 750 V - # 2,5 mm2	Pç	18,00
Cabo de cobre isol. 4,0 mm²	Pç	1,00
Cabo de cobre isolado p/ 750 V - # 6,0 mm2	Pç	1,00
Demais materiais (curvas, fita isolante e etc)	Vb	1,00
Serviços de instalação	Vb	1,00
Canaleta em PVC - cor branca - 50 x 2200 mm – Sistema X da Pial	M	86,90

INSTALAÇÕES P/ INFORMÁTICA - ESTRUTURA DE CABOS LÓGICOS / TELEFONE

Canaleta em PVC – cor bege - 50 x 80 mm com tampa separada DutoPlast	M	203,24
Tubos de 3/4"	M	32,00
Cabo par traçado UTP categoria 5	M	1.557,79
Caixas 3"x 3" de sobrepor - com tampa de telefone - Dutoplast	Unid	79,00
Demais Materiais (Curvas, junções e etc)	Vb	1,00
Serviços de instalação	Vb	1,00
Cabo CC150/2	M	500,00
Caixa de sobrepor c/ tampa cega	Unid	18,00
Materiais complementares (conexões, etc)	Vb	1,00
Deslocamento e recolocação de forro	Vb	1,00
Caixa de passagem	Unid	2,00
Disjuntores (Bipolar, Mono, etc)	Vb	1,00

INSTALAÇÕES PARA SISTEMA DE AR CONDICIONADO - CENTRAL

Dutos de chapa de aço galvanizado completo	Kg	2.160,00
Isopor a prova de fogo	m2	190,00

Comissão de Obras - 07/06/00

2 / 3

Este documento encontra-se registrado no Conselho Regional de Engenharia e Agronomia do Amazonas, vinculado à Certidão nº 968224/2020, emitida em 18/08/2020



Certidão nº 968224/2020

13/10/2020, 16:03

Chave de Impressão: ZW9Ac

O documento neste ato registrado foi emitido em 18/08/2020 e contém 3 folhas

000138





PODER JUDICIÁRIO
JUSTIÇA DO TRABALHO
TRIBUNAL REGIONAL DO TRABALHO DA 11ª REGIÃO

Difusor 9 x 9	unid	17,00
Difusor 12 x 12	unid	3,00
Grelha RHN	unid	12,00
Grelha VSH2M	unid.	6,00
Serviços de instalação e demais materiais e serviços	vb	1,00
Serviços / Materiais Complementares	Vb	1,00
Retirada e reinstalação do forro, inclusive cortes	Vb	1,00
SERVICOS DIVERSOS		
Limpeza geral da obra	vb	1,00
Retirada e remoção de entulhos	vb	1,00
Guichês: aduela e vidro de 5 mm com balcão	Vb	1,00
FECHAMENTO DE PORTA		
Alvenaria	m²	1,90
Reboco / Chapisco	m²	3,80
Instalação de portas	Unid	2,00
Pintura acrílica com massa	m²	16,00
Demolição de alvenaria e instalação de porta completa com fornecimento	Unid	1,00
Soleira em granito (0,90 x 0,15)	Unid	1,00
Transporte de material / retirada de entulho	vb	1,00

Este documento encontra-se registrado no Conselho Regional de Engenharia e Agronomia do Amazonas, vinculado à Certidão nº 968224/2020, emitida em 18/08/2020



Arkbal Villar Camara de Sá Peixoto
ARKBAL VILLAR CAMARA-DE-SÁ-PEIXOTO
ENGº CIVIL - CREA 2970D - MAT. TRT 308.11.1134
PRESIDENTE DA COMISSÃO DE OBRAS



Certidão nº 968224/2020
13/10/2020, 16:03
Chave de Impressão: ZW9Ac

O documento neste ato registrado foi emitido em 18/08/2020 e contém 3 folhas

Comissão de Obras - 07/06/00

3 / 3

000139



[Handwritten signature]



MINISTÉRIO DO DESENVOLVIMENTO, INDÚSTRIA E COMÉRCIO EXTERIOR
 Superintendência da Zona Franca de Manaus
 SUFRAMA

ATESTADO DE CAPACIDADE TÉCNICA

Atestamos, para os devidos fins, que a firma **PROHIDRO – Engenharia e Instalações Ltda.**, com sede nesta cidade, à Rua Genebra, Quadra 28 n.º 25 – Conjunto Campos Elíseos, inscrita no C.N.P.J. sob o n.º 04.645.099/0001-30, vem prestando serviços Técnicos na Área de Manutenção Elétrica de alta e baixa tensão, Sistema de geração de energia de emergência, Hidráulica, Instalações sanitárias, Ar condicionado e Combate a incêndio das áreas onde funcionam o Edifício Sede da SUFRAMA, Edifício Anexo, Central de Fiscalização Rodoviária, Entrepasto Internacional da Zona Franca de Manaus, Posto de atendimento localizado no aeroporto Eduardo Gomes e Residência Funcional da SUFRAMA, conforme Contrato n.º 022/1999, no período de 18/10/99 à 18/03/2000 (Ordem de Serviço n.º 027/99) e Contrato n.º 014/2000, iniciado em 21/03/2000 (Ordem de Serviço n.º 016/2000) demonstrando, até esta data, um bom desempenho nas funções e nos compromissos assumidos com este Órgão, nada havendo que venha desabonar sua conduta moral e técnica.

Manaus, 22 de setembro de 2000

JOS
 Jamile Oliveira de Sá
 Diretora do Departamento de Recursos Logísticos

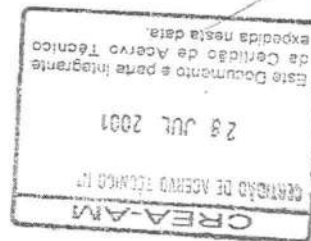

Este documento encontra-se registrado no Conselho Regional de Engenharia e Agronomia do Amazonas, vinculado à Certidão n.º 968231/2020, emitida em 18/08/2020



Certidão n.º 968231/2020
 13/10/2020, 16:02

Chave de Impressão: Y50Y5

O documento neste ato registrado foi emitido em 18/08/2020 e contém 7 folhas

000141





MINISTÉRIO DO DESENVOLVIMENTO, INDÚSTRIA E COMÉRCIO
Superintendência da Zona Franca de Manaus
SUFRAMA

COORDENAÇÃO DE ATIVIDADES AUXILIARES/COAUX/DELOG.

EQUIPAMENTOS INSTALADOS.

(ANEXO - I)

OBJETO: MANUTENÇÃO PREVENTIVA E CORRETIVA DAS INSTALAÇÕES ELÉTRICAS DE ALTA E BAIXA TENSÃO, SISTEMA DE GERAÇÃO DE ENERGIA ELÉTRICA DE EMERGÊNCIA, INSTALAÇÕES SANITÁRIAS, HIDROSANITÁRIAS, REFRIGERAÇÃO E COMBATE A INCÊNDIO DAS ÁREAS ONDE FUNCIONAM A SUFRAMA E SUAS UNIDADES.

ANO-1999



Antonio Dires Fritass Queiroz
Superintendente de Engenharia

Este documento encontra-se registrado no Conselho Regional de Engenharia e Agronomia do Amazonas, vinculado à Certidão nº 968231/2020, emitida em 18/08/2020



Certidão nº 968231/2020
13/10/2020, 16:02

Chave de Impressão: Y50Y5

O documento neste ato registrado foi emitido em 18/08/2020 e contém 7 folhas

000142



13
621/99

RELAÇÃO DE MÁQUINAS E EQUIPAMENTOS EXISTENTES NA SUFRAMA E SUAS RESPECTIVAS UNIDADES.

Maquinas/Equipamentos	Quant. existente
Bateria p/ moto-bomba 65 Amper	02
Bateria grupo gerador 150 Amper	04
Bóias ¾" e ½"	18
Bomba água 2 CV trif. 3.440 RPM	01
Bomba água 20 CV trif. 3.520 RPM	01
Bomba água 5 CV alta pressão trif. 1.710 RPM	01
Bomba água de 10 CV trif. 3.500 RPM	02
Bomba água submersa 6 HP trif.	02
Caixa de descarga externa	06
Caixas água de 1000 l	18
Caixas de descarga	91
Chuveiros plásticos	18
Condutor de fator de potência 60 KVAR - automático PFCmini	01
Compressor Wayne 5,5 HP trif.	01
Engate	91
Extintor de incêndio espuma - 10 litros	08
Extintor de incêndio água pressurizada 10 litros	33
Extintor de incêndio CO2 - 06 Kg	51
Extintor de incêndio CO2 - 08 Kg	01
Extintor de incêndio CO2 - 25Kg	03
Extintor de incêndio pó químico - 06 Kg	13
Extintor de incêndio pó químico - 08 Kg	01
Grupo gerador 75, 35, 750, 300 KVA	04
Lavatório	76
Mangueiras de incêndio 30 m	10
Micrômetros com ferragens	15
Moto bomba Agrale 27 CV 3.000 RPM	01
Pia coletiva	06
Raios	30
Registro 1 e 4"	12
Registro água ½ e ¾"	64
Registro de 2 ½"	03
Registro de incêndio	08
Sifão	74
Subestação abaixadora abrigada de 1.200 Kva (sede)	01
Subestação abaixadora abrigada de 1x300 Kva. (Prédio anexo)	01
Subestação abaixadora abrigada de 2x150 Kva (Central Fisc. Rodoviária)	01
Subestação abaixadora abrigada de 2x225 Kva +1x500Kva (sede)	01
Tampa para vaso sanitário	91
Torneiras	79
Central de refrig. tipo água gelada Hitachi 360 TR três torres alpina - 120 TR -cada	01
Vaso sanitário	91

Este documento encontra-se registrado no Conselho Regional de Engenharia e Agronomia do Amazonas, vinculado à Certidão nº 968231/2020, emitida em 18/08/2020



Certidão nº 968231/2020
13/10/2020, 16:02
Chave de Impressão: Y50Y5

O documento neste ato registrado foi emitido em 18/08/2020 e contém 7 folhas

CREA-AM
CERTIDÃO DE ACERVO TÉCNICO Nº 872/01
28 JUL 2001
Este documento e parte integrante da Certidão de Acervo Técnico expedida nesta data.

Antonio Dória Feitosa Quinto
Engenheiro Registrado
1302-1-12000-2

000143



MINISTÉRIO DO DESENVOLVIMENTO, INDÚSTRIA E COMÉRCIO
Superintendência da Zona Franca de Manaus
SUFRAMA

14
627/99
L

RELAÇÃO DE MÁQUINAS E EQUIPAMENTOS EXISTENTES NA SUFRAMA E SUAS
RESPECTIVAS UNIDADES.

Maquinas/Equipamentos	Quant. existente
Ar condicionado de janela 10.000 BTU	06
Ar condicionado de janela 12.000 BTU	02
Ar condicionado de janela 7.500 BTU	01
Ar condicionado de janela 18.000 BTU	14
Ar condicionado de janela 30.000 BTU	07
Ar condicionado de janela 7.500 BTU	02
Central de ar condicionado tipo Mult Split 10.000 BTU	11
Central de ar condicionado tipo Mult Split 12.000 BTU	03
Central de ar condicionado tipo Mult Split 18.000 BTU	16
Central de ar condicionado tipo Mult Split 22.000 BTU	02
Central de ar condicionado tipo Mult Split 32.000 BTU	02
Central de ar condicionado tipo Mult Split 40.000 BTU	10
Central de ar condicionado tipo Self Contained 10 TR	03
Central de ar condicionado tipo Self Contained 15 TR	08
Central de ar condicionado tipo Self Contained 5 TR	02
Central de ar condicionado tipo Self Contained 7.5 TR	09
Ignitor p/ lâmpadas VSx500W	117
Lâmpadas fluórescente 20/16 W	187
Lâmpadas fluórescente 40/32 W	849/1.478 2300
Lâmpadas fluórescente HO 80 W	08
Lâmpadas incandescentes 100W	329
Lâmpadas mista 160 W	38
Lâmpadas mista 500 W	21
Lâmpadas VM 160 W	92
Lâmpadas VM 250 W	119
Lâmpadas VM 400 W	86
Lâmpadas VS 500 W	117
Reator 1x20 W PR 110 V	26
Reator eletrônico 2x32Wx220V	188
Reator 1x40 W 110V convencional	625
Reator 1x40 W PR 110 V	373
Reator 1x40Wx220V PR	73
Reator 2x20 W PR 110 V	90
Reator 2x20Wx220V PR	12
Reator 2x20Wx220V PR	12
Reator 2x40 W PR 110 V	702
Reator 2x40 W PR 220 V	96
Reator convencional 1x20Wx110V	34
Reator Helfont 220V x 250 W p/ lamp. VM	119
Reator Helfont 220V x 400 W p/ lamp. VM	86
Reator Helfont 220V x 500 W p/ lamp. VS	117
Reator p/ lâmpadas HOx80Wx220V	08

20000
20000
20000

CREA-AM
CERTIDÃO DE ADESVO TÉCNICO Nº 832/20
23 JUL 2021
Esta Certidão e parte integrante
da Certidão de Adesvo Técnico
expedida nesta data.

Analise: *[Assinatura]*
13/10/2020

Este documento encontra-se registrado no Conselho Regional de Engenharia e Agronomia do Amazonas, vinculado à Certidão nº 968231/2020, emitida em 18/08/2020



Certidão nº 968231/2020
13/10/2020, 16:02

Chave de Impressão: Y50Y5

O documento neste ato registrado foi emitido em 18/08/2020 e contém 7 folhas

000144



15
622 177
✓

MINISTÉRIO DO DESENVOLVIMENTO, INDÚSTRIA E COMÉRCIO
Superintendência da Zona Franca de Manaus
SUFRAMA

Relação dos equipamentos de refrigeração tipo Fan Cool
Instalados no Edifício Sede e anexo Administrativo

Modelo RAH - 1013 V	
Quantidade	7 Unid
Capacidade	10 TR
Modelo RAH - 763 V	
Quantidade	5 Unid
Capacidade	7,5 TR
Modelo RAH - 1513 V	
Quantidade	3 Unid
Capacidade	15 TR
Modelo RAH - 2013 V	
Quantidade	4 Unid
Capacidade	20 TR
Modelo RAH - 802 CS	
Quantidade	42 Unid
Capacidade	8 TR
Modelo RAH - 602 CS	
Quantidade	11 Unid
Capacidade	6 TR

Relação das bombas submersas, elevatórias, moto bomba Diesel
bombas de condensação e água gelada instaladas na Suframa.

Central de refrig./Bombas de condensação e água gelada

Motor WEG/50 CV/3.560 RPM/220-380-440-760V/60 Hz = 04
Motor WEG/10 CV/3.560 RPM/220-380-440-760V/60 Hz = 04

Sistema de combate a incêndio

Motor WEG/30 CV/3.530 RPM/220-380-440-760 V/60 Hz = 01
Motor WEG/7,5 CV/3.490 RPM/220-380-440-760 V/60 Hz = 03
Moto bomba Diesel/Mitsubish/33 HP/ 1.800 RPM = 01
Moto bomba Diesel/Mitsubish/18 HP/ 2.000 RPM = 03

Bombas do sistema de água potável

Motor KSB/10 CV/ 3.510 RPM/220-380-440 CV/60 Hz = 02
Motor KSB/5,5 CV/ 3.510 RPM/220-380-440 CV/60 Hz = 02

Bateria Heliar 12V/36 A = 03
Bateria Heliar 12V/95 A = 01

[Handwritten signature]



[Handwritten signature]
Superintendente Administrativo

Este documento encontra-se registrado no Conselho Regional de Engenharia e Agronomia do Amazonas, vinculado à Certidão nº 968231/2020, emitida em 18/08/2020



Certidão nº 968231/2020
13/10/2020, 16:02

Chave de Impressão: Y50Y5

O documento neste ato registrado foi emitido em 18/08/2020 e contém 7 folhas

000145



[Handwritten signature]

MINISTÉRIO DO DESENVOLVIMENTO, INDÚSTRIA E COMÉRCIO
Superintendência da Zona Franca de Manaus
SUFRAMA

16
Proc. 625/99
LUCIANA

REFRIGERAÇÃO - SUFRAMA E SUAS UNIDADES

Equipamentos de Refrigeração	Setor	Quant	BTU	TR
Suframa/Anexo/Área Administrativa				
Central de água gelada Hitachi	Sede	1	-	375
ACJ Springer	Repog.	1	10.500	-
ACJ Springer	Repog.	1	18.000	-
ACJ Springer	Almoxar	1	18.000	-
ACJ Springer	SEMA	1	10.500	-
ACJ Consul	Patrim.	1	18.000	-
ACJ Springer	Copeñ	1	21.000	-
ACJ Springer	Copeñ	1	7.500	-
ACJ Consul	Depag	1	15.000	-
ACJ Springer	Transp	1	18.000	-
ACJ Springer	DINF	1	30.000	-
ACJ Consul	Guarda	1	12.000	-
ACJ Springer	Marcen.	1	10.500	-
ACJ Springer	SEMA	1	18.000	-
Central de ar condicionado Mult Split	Anexo	4	18.000	-
Central de ar condicionado Mult Split	Anexo	4	22.000	-
Central de ar condicionado Mult Split	Anexo	1	32.000	-
Central de ar condicionado Mult Split	Anexo	1	12.000	-
Central de ar condicionado Hitachi	Anexo	6	-	15
Central de ar condicionado Hitachi	Anexo	2	-	8
Central de ar condicionado Hitachi	Anexo	1	-	10
Central de ar condicionado Hitachi	Anexo	1	40.000	-
EIZOF				
Central mult split Hitachi	Eizof	2	-	8
ACJ Springer	Recep.	1	21.000	-
ACJ Springer	Secret	1	10.500	-
ACJ Springer	Arquivo	1	10.500	-
ACJ Springer	Armazém	1	18.000	-
ACJ Springer	Armazém	1	18.000	-
ACJ Springer	Diretoria	1	18.000	-
Posto Médico				
ACJ Springer	S.Méd.	1	12.000	-
ACJ Springer	S.Méd.	1	10.500	-
ACJ Springer	Odont.	1	10.500	-
ACJ Springer	Recep	1	18.000	-
Central de Fiscalização Rodoviária				
Central HITACHI	CEF	2	-	10
Central HITACHI 402 CS	CEF	7	40.000	-
Central HITACHI 514 AL	CEF	2	-	5
Central HITACHI RAS 302 CS	CEF	1	32.000	-
Central HITACHI RP 1515 AL	CEF	2	-	15
Central HITACHI RP 764 AL	CEF	4	-	4
Central Mult Split HITACHI	CEF	3	12.000	-
Central Mult Split HITACHI	CEF	2	18.000	-
Central Mult Split HITACHI	CEF		22.000	-
Residência Funcional				
Central o Mult Split HITACHI	-	11	18.000	-
Ar condicionado de janela	-	1	15.000	-
Posto de Atendimento do Aeroporto				
Ar condicionado de janela	-	1	18.000	-
Ar condicionado de janela	-	3	18.000	-

Obs: 1 TR = 12.000 BTU

[Handwritten signature]

Antonio Dirceu Galvão Gomes

CREA-AM
CERTIDÃO DE ACERVO TÉCNICO Nº 22/201
23 JUL 2001
Este Documento e parte integrante da Certidão de Acervo Técnico expedida nesta data.

Este documento encontra-se registrado no Conselho Regional de Engenharia e Agronomia do Amazonas, vinculado à Certidão nº 968231/2020, emitida em 18/08/2020



Certidão nº 968231/2020
13/10/2020, 16:02
Chave de Impressão: Y50Y5
O documento neste ato registrado foi emitido em 18/08/2020 e contém 7 folhas

000146



[Handwritten signature]

MINISTÉRIO DO DESENVOLVIMENTO, INDÚSTRIA E COMÉRCIO
Superintendência da Zona Franca de Manaus
SUFRAMA

17
603199
31

EXTINTORES DE INCÊNDIO - SUFRAMA E SUAS UNIDADES

Localização	Tipo	Peso(Kg/L)	Ult. carga	Prox. Carga	Total
1 Prédio Anexo - corredor - Pav. Superi	Água	10 L	03 98	03 99	5
2 Prédio Anexo - corredor - Pav. Superi	CO2	6 Kg	03 98	03 99	1
3 Prédio Anexo - corredor - Pav. Inferior	Água	10 L	03 98	03 99	3
4 Prédio Anexo - corredor - Pav. Inferior	CO2	6 Kg	03 98	03 99	1
5 Prédio Anexo - Basa	CO2	6 Kg	03 98	03 99	1
6 Administração	Espuma	10 L	03 98	03 99	5
7 Almoxarifado	Espuma	10 L	03 98	03 99	2
8 Manutenção	CO2	6 Kg	03 98	03 99	1
9 Restaurante	Espuma	10 L	03 98	03 99	1
Sub-Total					20
1 CFR - Decon	Água	10 L	03 98	03 99	5
2 CFR - GEF	Água	10 L	03 98	03 99	6
3 CFR - Subestação	Pó Quim	8 Kg	03 98	03 99	1
4 CFR - Sefaz	Água	10 L	03 98	03 99	1
5 CFR - Basa	Água	10 L	03 98	03 99	1
6 CFR - Basa	CO2	8 Kg	03 98	03 99	1
Sub-Total					15
2 EI ZOF	CO2	6 Kg	03 98	03 99	47
3 EI ZOF	CO2	25 Kg	03 98	03 99	3
4 Empilhadeiras	Pó Quim	2Kg	03 98	03 99	7
5 EI ZOF	Pó Quim	6 Kg	03 98	03 99	13
Sub-Total					82
Total Geral					117

Este documento encontra-se registrado no Conselho Regional de Engenharia e Agronomia do Amazonas, vinculado à Certidão nº 968231/2020, emitida em 18/08/2020



Antonio Dirceu Góes Góes
Engenheiro Eletricista
CREA-AM-4358-B



Certidão nº 968231/2020
13/10/2020, 16:02

Chave de Impressão: Y50Y5

O documento neste ato registrado foi emitido em 18/08/2020 e contém 7 folhas

000147



CAIXA ECONÔMICA FEDERAL

D E C L A R A Ç Ã O

Declaramos para os devidos fins, que a firma PROHIDRO ENGENHARIA E INSTALAÇÕES LTDA, CGC nº 04.645.099/0001-30 com sede à Av. Genebra nº 25, Quadra 28, Conj. Campos Eliseos, executa para esta entidade além de obras diversas, prestação de serviços sob contrato, abaixo discriminado:

1 - NATUREZA DOS SERVIÇOS

Manutenção e operação dos sistemas elétricos e hidráulico dos prédios de nossa Instituição, discriminados abaixo:

- a) Instalações
 - Edifício Sede da SUREG/AM - Rua Ramos Ferreira 596, Centro
 - Edifício da Agência Vitória Régia/AM - Rua Barroso 101, Centro
 - Edifício da Agência Guilherme Moreira - Rua Miranda Leão, 89, Centro
- b) Aparelhamento técnico
 - A operação e manutenção (preventiva e corretiva) abrange:
 - Circuitos de iluminação;
 - Subestação;
 - Gerador de emergência;
 - Instalação hidro-sanitárias e águas pluviais;
 - Sistema de pressurização da cobertura;
 - Sistema de hidrantes e SPRINKLERS.

2 - INÍCIO DO CONTRATO: 01 de Julho de 1987

3 - TÉRMINO DE CONTRATO: 23 de Fevereiro de 1996

Cumpre-nos ainda certificar, que a empresa em referência encontra-se a contento na realização da referida prestação de serviços, sob sua responsabilidade, cumprindo os termos do contrato firmado, não existindo nenhum fato que desabone sua idoneidade técnica.

Manaus, 13 de Junho de 1994

JORGE AUGUSTO BEZERRA MARTINS
Chefe do SEPAT/AM

WEDYSON DE AGUIAR MAIA NEVES
Chefe da DIARU/AM

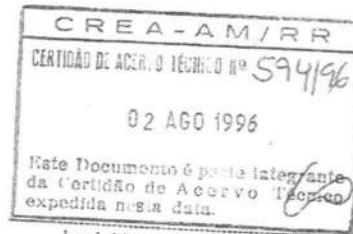

Este documento encontra-se registrado no Conselho Regional de Engenharia e Agronomia do Amazonas, vinculado à Certidão nº 968235/2020, emitida em 18/08/2020



Certidão nº 968235/2020
13/10/2020, 15:58

Chave de Impressão: w5WD7
O documento neste ato registrado foi emitido em 18/08/2020 e contém 1 folhas

000149





MINISTÉRIO DA DEFESA
 EXÉRCITO BRASILEIRO
 C M A - 12ª RM
 COMISSÃO REGIONAL DE OBRAS /12
 (Comissão de Obras do Grupamento de Elementos de Fronteira)

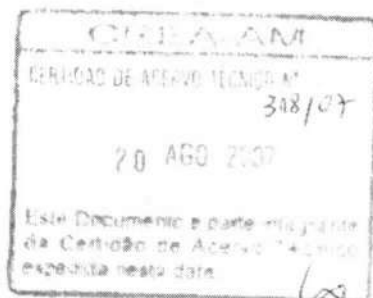

ATESTADO DE CAPACIDADE TÉCNICA

Atestamos e declaramos para os devidos fins, que a Empresa “PROHIDRO ENGENHARIA E INSTALAÇÕES LTDA”, com sede à Av. Genebra, Q-28 nº 25 – Conjunto Campos Elíseos, em Manaus-AM, inscrita com o CNPJ 04.645.009 / 0001- 30, tendo como Responsável Técnico o Tecnólogo Civil **WILSON DA SILVA CASTELO BRANCO, CREA 4815-D/AM** executou satisfatoriamente para o Ministério da Defesa/Comissão Regional de Obras – CRO/12, sob a Fiscalização do Engenheiro **NELSON VICENTE CORREA LIMA NETO, CREA 218318** a Construção do Pavilhão Alojamento para Companhia do Parque Regional de Manutenção da 12ª Região Militar, em Manaus/AM.

1. NATUREZA:

Construção do Pavilhão Alojamento para Companhia do Parque Regional de Manutenção da 12ª Região Militar.

2. LOCAL:

Parque Regional de Manutenção da 12ª Região Militar, em Manaus/AM.

3. PRAZO DE EXECUÇÃO:

405 (Quatrocentos e cinco) dias.



4. VALOR DA OBRA:

R\$ 1.065.680,96 (Hum milhão, sessenta e cinco mil, seiscentos e oitenta reais e noventa e seis centavos).

5. DISCRIMINAÇÃO DOS SERVIÇOS:

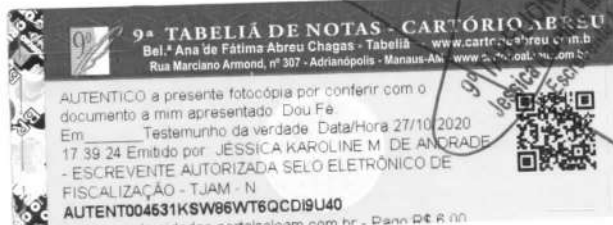

9ª TABELIA DE NOTAS
 Tabelia de Andrade
 Autorizada

Handwritten signature

000152



NR	DISCRIMINAÇÃO	UND.	QUANT.
01	SERVIÇOS TÉCNICO-PROFISSIONAIS		
01.01	Sondagens a percussão	m	240,00
01.02	PROJETO		
01.02.01	de fundações e estruturas	vb	1,00
01.02.02	de instalações hidráulicas e sanitárias	vb	1,00
01.02.03	de instalações elétricas e telefônicas	vb	1,00
02	SERVIÇOS AUXILIARES E ADMINISTRATIVOS		
02.01	PESSOAL		
02.01.01	Engenheiro Civil	mês	10,00
02.01.02	Mestre de Obra	mês	10,00
02.02	MATERIAIS		
02.02.01	de Limpeza e higiene	vb	1,00
02.02.02	de escritório	vb	1,00
02.02.03	de pronto-socorro	vb	1,00
02.02.04	ferramentas	vb	1,00
02.03	MÁQUINAS E EQUIPAMENTOS		
02.03.01	De construção civil	vb	1,00
03	SERVIÇOS COMPLEMENTARES		
03.01	LIGAÇÕES DEFINITIVAS		
03.01.01	água	vb	1,00
03.01.02	Energia elétrica	vb	1,00
03.01.03	Telefone	vb	1,00
03.01.04	Esgoto	vb	1,00
03.02	"AS BUILT"		
04	SERVIÇOS PRELIMINARES		
04.01	PREPARO DO TERRENO		
04.01.01	limpeza do terreno	M2	1.664,00
05	SERVIÇOS DIVERSOS		
05.01	LIMPEZA E ARREMATAS FINAIS		
05.01.01	Limpeza final da obra	m²	1.164,00
06	SERVIÇOS TÉCNICOS (LOCAÇÃO)		
06.01	LOCAÇÃO		
06.01.01	Locação da obra	m2	1.164,00
07	CANTEIRO DE OBRAS		
07.01	CONSTRUÇÃO DO CANTEIRO		
07.01.01	barracão da obra	m2	40,00
07.02	PLACA DE OBRA		
07.02.01	Placa de obra 3x2 metros conforme modelo da Fiscalização	m2	6,00
08	MOVIMENTO DE TERRA		
08.01	ATERRO/REATERRO DE VALAS COM OU S/COMPACTACAO		
08.01.01	Reaterro compactado manualmente, apiloado	m3	7,53
08.02	ESCAVACAO DE VALAS		
08.02.01	Escavação de cavas de fundação	m3	75,26
08.03	REGULARIZACAO E APILOAMENTO DE FUNDO DE VALAS		
08.03.01	Apiloamento de fundo de valas	m2	137,82
08.04	ATERRO COM OU S/COMPACTACAO		
08.04.01	ATERRO INTERNO (EDIFICACOES) COMPACTADO Mecanicamente	m3	761,60
09	LIGAÇÕES PREDIAIS ÁGUA/ESGOTO/ENERGIA/TELEFONE		

LOND 12 SERVIÇO DE XEROX
AUTENTICAÇÃO
CONFERE COM O ORIGINAL
17.09.07
Mendes Adv. Emp.
SECRET.

9ª TABELA DE NOTAS - CARTÓRIO ABREU
Estr. Ana de Fátima Abreu - Chagas - Tabella - www.cartorioabreu.com.br
Rua. Márcio Arns - nº 307 - Adhianópolis - Manaus-AM - www.cartorioabreu.com.br

AUTENTICO a presente fotocópia por conferir com o original e mim apresentado. Dou Fé e assumo a responsabilidade por esta declaração.
Data/Hora 27/10/2020
Escritório: Rua. JESSE CARVALHO M. DE ANDRADE, 244 - CALIÇAÇÃO - JAMAM - N.º 1004631-0622XVLE87062

9ª TABELA DE NOTAS - CARTÓRIO ABREU

9ª TABELA DE NOTAS
Jessica Karoline
Escritora

000153

PROJETO SERVIÇO DE REPROX
AUTENTICADO
CONTÉM OSM O ORIGINAL

CREA-AM
CERTIDÃO DE APROVAÇÃO Nº
318/07
20 AGO 2007

09.01	Instalações hidráulicas	vb	1,00
09.02	Instalações sanitárias	vb	1,00
09.03	Instalações telefônicas	vb	1,00
10	FUNDAÇÕES E ESTRUTURAS		
10.01	ARMADURAS		
10.01.01	Armadura de aço para concreto CA-50	kg	6.772,95
10.02	CONCRETOS		
10.02.01	Concreto estrutural 20 MPA	m3	75,26
10.02.02	VERGA/contraverga 10X10 CM PRÉ-MOLDADO CONCRETO ARMADO	m	246,60
10.03	FORMAS/CIMBRAMENTOS/ESCORAMENTOS		
10.03.01	Forma para fundações	m2	677,30
10.03.02	Desforma	m2	677,30
10.04	LASTROS/FUNDAÇÕES DIVERSAS		
10.04.01	Lastro de concreto magro para fundação em terra	m2	137,82
11	INSTALAÇÕES HIDROSSANITÁRIAS		
11.01	APARELHOS SANITÁRIOS, LOUÇAS, METAIS E OUTROS		
11.01.01	Vaso sanitário caixa de descarga acoplada, louça branca, com assento de PVC	un	10,00
11.01.02	MICTORIO SIFONADO LOUCA BRANCA C/PERTENCES	un	8,00
11.01.03	PAPELEIRA metálica cromada	un	10,00
11.01.04	Saboneteira metálica cromada	un	33,00
11.01.05	Cabide metálico cromado 02 ganchos	un	33,00
11.01.06	Chuveiro Elétrico Metálico Cromado	un	2,00
11.01.07	Chuveiro Metálico Cromado	un	16,00
11.01.08	DUCHA HIGIENICA E REGISTRO 1/2"	un	6,00
11.01.09	Cuba de louça branca para bancada com torneira metálica cromada	un	15,00
11.01.10	Registro de Pressão para chuveiro metálico cromado	un	18,00
11.01.11	GRANITO PRETO TIJUCA POLIDO PARA BANCADA de lavatórios ESP = 5 CM	m²	5,28
11.02	CAIXAS D'ÁGUA, DE INSPEÇÃO E DE GORDURA		
11.02.01	CAIXA D'AGUA FIBROCIMENTO 1000L	un	12,00
11.02.02	Fossa séptica e Filtro anaeróbio (inclusive tubulação de ligação)	vb	1,00
12	INSTALAÇÕES ELÉTRICAS DE BAIXA TENSÃO		
12.01	Luminária de sobrepor tipo calha p/ 2 lâmpadas fluorescente tubulares de 32 W	un	95,00
12.02	Lâmpada fluorescente tubular 127 V 33mm 32W	un	190,00
12.03	Luminária de sobrepor tipo calha p/ 2 lâmpadas fluorescente tubulares de 16 W	un	18,00
12.04	Lâmpada fluorescente tubular 127 V 33mm 16W	un	36,00
12.05	interruptor bipolar simples de 1 seção	un	3,00
12.06	interruptor bipolar simples de 2 seções	un	9,00
12.07	interruptor three-way de 2 seções	un	4,00
12.08	interruptor bipolar simples de 3 seções	un	4,00
12.09	Conjunto interruptor simples 1 SEÇÃO + tomada retangular distanciada 15A 250V	un	6,00
12.10	Conjunto tomada simples + bloco de iluminação de emergência, lâmpada fluorescente de 20W e bateria com acionador automático por falta de energia	cj	14,00
12.11	Tomada 2P + T p/ ar condicionado 10000 BTU	un	8,00
12.12	Tomada 3P (chato) p/ chuveiro elétrico 4500W	un	2,00
12.13	Tampa cega redonda na cor branca	un	10,00

9ª TABELA DE NOTAS - CARTÓRIO ABREU
Rua Antônio Abreu Chagas - Tabella - www.cartorioabreu.com.br
Rua Luciano Almeida, nº 307 - Adriaópolis - Minas Gerais - www.cartorioabreu.com.br

AUTENTICO a presente fotocópia por conter com o número, a impressão do Dou Fe e o estemurho de validade Data/Hora 27/10/2020 assinado por JESSICA CAROLINE M. DE ANDRADE - ABREU - AUTORIZADA SELCO-ELETRONICO DE SIG-CA/REGAO - TSEAL-JN

AUTENT0046311TCR618TRHNZ42005
Valente n. solo indadiao cartorioabreu.com.br - Page 05 of 01

9ª TABELA
Jessica Karoline
Escritora de Tabela

000154

CREA-AM
 CERTIDÃO DE ARQUIVO TÉCNICO Nº
 318/09
 20 AGO 2007

12.14	Tomada simples redonda 10A 250V	un	64,00
12.15	luminária tipo arandela (parede) p/ lâmpada PL 9W	un	13,00
12.16	lâmpada fluorescente tipo PL 9W	un	13,00
12.17	Ventilador de teto simples s/ iluminação	un	44,00
12.18	interruptor simples 1 seção (para ventilador de teto)	un	17,00
12.19	Quadro de distribuição de sobrepor com barramento trifásico para 100 ampéres+ barramento de terra e barramento neutro, feito em material termoplástico auto-extinguível com capacidade para 18 disjuntores monopolares	un	2,00
12.20	Quadro de distribuição geral de sobrepor feito em material termoplástico auto-extinguível com barramento trifásico e disjuntor geral trifásico + 3 protetores de surto de tensão 90kA 250V	vb	1,00
12.21	Cabos	vb	1,00
12.22	Disjuntores	vb	1,00
12.23	Eletrodutos	vb	1,00
12.24	Haste de aterramento tipo copperweld 5/8" 2,40m	un	6,00
12.25	Solda exotérmica tipo cadweld	un	8,00
12.26	Eventuais	vb	1,00
13	INSTALAÇÕES ESPECIAIS		
13.01	INCÊNDIO		
13.01.01	INSTALAÇÕES DE INCÊNDIO	vb	1,00
13.01.02	Demarcação de área de extintores e colocação de placas de sinalização	vb	1,00
14	PAREDES / PAINÉIS		
14.01	ALVENARIA DE TIJOLOS DE CONCRETO		
14.01.01	ALVENARIA 1/2 VEZ C/TIJOLO BLOCOS DE CONCRETO 9X19X39 CM	m2	1.134,40
15	COBERTURA		
15.01	ESTRUTURA METÁLICA		
15.01.01	ESTRUTURA METALICA EM ACO LAMINADO	kg	16.628,55
15.01.02	Pilares Metálicos	kg	10.375,00
15.02	TELHAMENTO		
15.02.01	Telhamento em telha de aço zincado duplo com enchimento de isopor inclusive cumeeira	m2	1.218,41
16	IMPERMEABILIZAÇÃO E PROTEÇÕES DIVERSAS		
16.01	IMPERMEABILIZAÇÃO COM ARGAMASSA		
16.01.01	IMPERMEABILIZACAO C/ARG. RIGIDA CIM/AREIA 1:3 E=2,0CM + VEDACIT	m2	64,00
17	ESQUADRIAS / FERRAGENS / VIDROS		
17.01	FERRAGENS PARA PORTAS		
17.01.01	FECHADURAS E DOBRADICAS Para portas	un	12,00
17.02	JANELA DE ALUMÍNIO		
17.02.01	ESQUADRIA DE ALUMÍNIO JANELA TIPO ABRIR/CORRER MAX AIR	m2	118,56
17.03	Porta de aluminio estilo veneziana	m2	18,48
17.04	Porta de aluminio estilo veneziana 1/2 vidro	m2	15,54
17.05	Porta de aluminio para boxe de banheiro (inclusive dobradiças e trancas)	m2	12,24
17.06	Divisória de concreto armado liso E = 5CM	m2	31,00
17.07	VIDROS / ESPELHOS		
17.07.01	ESPELHO CRISTAL E = 4MM 0,60x0,45m EM MOLDURA	un	15,00
17.07.02	Vidro liso, 4 mm de espessura	m2	118,56
18	REVESTIMENTOS E TRATAMENTOS SUPERFICIAIS		
18.01	AZULEJO		
18.01.01	AZULEJO BCO 15X15CM C/ARG.COLANTE E EMBOÇO	m2	224,00

PROJETO DE SERVIÇO DE REFORMA
 AUTENTICAÇÃO
 CONFERIR COM O ORIGINAL
 27/09/07
 SEE. LUC

9ª TABELA DE NOTAS - CARTÓRIO ABREU
 Rua Marciano Amorim, 19-307 - Jd. São Paulo - Manaus-AM - www.cartorioabreu.com.br

AUTENTICO a presente tabelada por conter com o documento a mim apresentado. Dou Fé que o mesmo é verdadeiro. Data/Hora 27/10/2020
 Tabela emitida por JESSICA KAROLINE M. DE AMORAE
 AUTENTICAÇÃO - TUAAM - AUTENT00046378ELJANGEL91762M98

9ª TABELA
 Jessica Karoline M.
 Escrevente Aut.

000155

CREA-AM
 CERTIDÃO DE ACERVO TÉCNICO Nº
 318/07
 20 AGO 2007

Este Documento é parte integrante da Certidão de Acervo Técnico expedida nesta data.

18.02	CHAPISCO	m2	224,00
18.02.01	CHAPISCO CIM/AREIA 1:4 ESP=0,5CM (INTERNO)		
18.03	FORRO METÁLICO/ PVC	m2	729,60
18.03.01	Forro PVC com tarugamento metálico		
19	PISOS / SOLEIRAS / RODAPÉS		
19.01	PISO CERÂMICO	m2	87,00
19.01.01	PISO CERAMICO INCL. REJUNTAMENTO, PEI-IV tipo A e assentamento		
19.02	PISO CIMENTADO	m2	1.123,40
19.02.01	CONTRAPISO (E = 12,0 CM) C/ IMPERMEABILIZANTE, SOBRE LASTRO		
19.03	PISO DE ALTA RESISTÊNCIA	m2	1.036,40
19.03.01	PISO DE ALTA RESISTÊNCIA EM MASSA GRANILIT - KORODUR - e= 10mm - com aplicação de resina		
19.04	REGULARIZAÇÃO DE CONTRA PISO E OUTRAS SUPERFÍCIES	m2	1.123,40
19.04.01	REGULARIZAÇÃO 1:3 DESEMPENADO, E = 1,5 CM		
19.05	RODAPÉ	m	503,20
19.05.01	RODAPÉ ALTA RESISTÊNCIA GRANILITE TIPO KORODUR H = 8CM		
19.05.02	RODAPÉ Cerâmico H= 8 CM	m	64,00
19.06	SOLEIRA DE GRANILITE, MARMORITE E OUTROS	m	8,00
19.06.01	SOLEIRA DE MARMORE L=0,17M		
19.07	Peitoril de mármore com borboleta e pingadeira	m	115,20
20	PINTURAS		
20.01	PINTURA DE PAREDE	m2	2.044,80
20.01.01	PINTURA PAREDES C/LATEX ACRILICO 2 DEMAOS+1DEMAO SELADOR		
20.02	Pintura em estrutura metálica (estrutura do telhado e pilares)	m2	1.218,41
20.03	Pintura de grades	m2	17,16
20.04	Pintura de divisória de concreto com resina acrílica	m2	62,00
21	URBANIZAÇÃO		
21.01	CANALETA EM U 20x40 cm DE CONCRETO C/ SEIXO	m	169,26
21.02	Alambrado de malha metálica em esquadro de perfil de aço	m2	60,80
21.03	Grade de aço de proteção para janela	m2	15,31
21.04	Grade de aço de proteção para porta	m2	1,85
21.05	PLACA DE BRONZE PARA COLOCAÇÃO NA OBRA (CONFORME MODELO DA FISCALIZAÇÃO)	un	1,00
21.06	Placas de acrílico para identificação para as salas 25x8 cm E= 4mm	un	12,00
22	INFRA-ESTRUTURA		
22.01	Execução de base/sub-base para pavimentação e=20cm	m3	24,00
22.02	Aplicação de massa asfáltica para pavimentação e=8cm	m3	33,00
23	AMPLIAÇÃO DA SUBESTAÇÃO		
23.01	Desmontagem da subestação aérea existente de 150kVA	vb	1,00
23.02	Alça performada 2AWG (DG4542)	un	3,00
23.03	Arame galvanizado 3/16"	kg	1,00
23.04	Arruela para eletroduto 4"	un	4,00
23.05	Arruela quadrada 2 1/4" furo 11/6"	un	10,00
23.06	Arruela redonda furo 9/16"	un	4,00
23.07	Bucha para eletroduto 4"	un	4,00
23.08	Cabo de cobre nú 25mm²	kg	15,00
23.09	Cabo de cobre isolado para 750V 185 mm²	m	105,00
23.10	Cabo de cobre isolado para 750V 6 mm²	m	6,00

SERVIÇO DE XEROX
 AUTENTICAÇÃO
 CONFERE COM O ORIGINAL
 Marcus Am. Em 17.09.07

9ª TABELA DE NOTAS - CARTÓRIO ABREU
 Rua de Pirama Abreu Chagas - Tabelli - www.cartorioabreu.com.br
 Rua Marquês de Almeida, nº 307 - Adriaopolis - Barão de Araxá - www.cartorioabreu.com.br

AUTENTICO presente fotocópia por conter com o documento a ser apresentado. Dou Fé Testemunho da veridade. Data/Hora 27/10/2020

Esta cópia foi emitida por JESSICA KAROLINE M DE ANDRADE
 ESREVENTE AUTORIZADA SELO ELETRÔNICO DE FISCALIZAÇÃO - TJAM - N
 AUTENT004631W7OKQWTS5VE53661
 Valido e cabível até 27/10/2020

TABELIONATO
 Jéssica Karoline Maia
 Escrevente Aut.

Handwritten signatures and initials

000156

24.13	Sela para cruzeta de 115 mm	un	4,00
24.14	Isolador de pino 15 kV	un	12,00
24.15	Pino isolador de 15 kV	un	12,00
24.16	Poste de concreto circular 11m / 300 kgf	un	1,00
24.17	Cruzeta de madeira 90x115x2400mm	un	4,00
24.18	Laço lateral duplo preformado	un	12,00
25	ALIMENTAÇÃO DOS PAVILHÕES EM BAIXA TENSÃO		
25.01	Cabo de cobre isolamento 750 V 25 mm ²	m	150,00
25.02	Cabo de alumínio nú 2/AWG	kg	20,00
25.03	Armação secundária c/ quatro estribos e 4 isoladores - completa	cj	3,00
25.04	Eletroduto de PVC 2" vara de 3,0m	vr	46,00
25.05	Curva 90° PVC 2"	un	20,00
25.06	Conector a compressão tipo estribo	un	8,00
25.07	Caixa de passagem em alvenaria (70x70cm)	un	4,00
25.08	Corte em piso 15 cm de largura	m ²	7,00

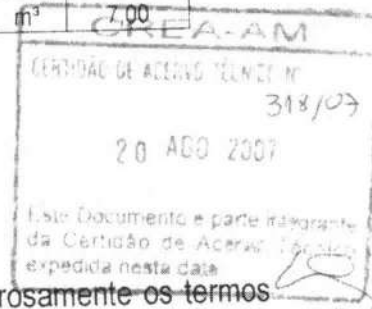

A referida firma teve um desempenho a contento cumprindo rigorosamente os termos do Contrato firmado e executado as obras de acordo com os projetos/especificações, não existindo nenhum fato desabone sua idoneidade técnica.

Manaus - AM, 08 de agosto de 2007

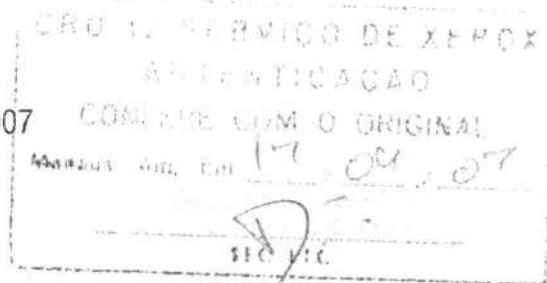

[Handwritten Signature]
GERALDO MAGELA FRANCISCO - Ten Cel
 Chefe CRO12^a/RM



9ª TABELA DE NOTAS
 Jessica Karoline Maia de Andrade
 Escrevente Autorizada

000157

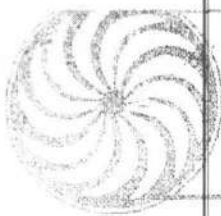

Da Vinci Hotel



EAH - Empresa Amazonense de Hotelaria Ltda.
 CGC n.º10.197.432/0001-98 - IE n.º04.177.872-3
 Rua Belo Horizonte, 240 A - Adrianópolis
 CEP: 69.057-060 / Manaus - AM
 E-mail: hdavinci@zaz.com.br
 Fone: (092) 663-1213 - Fax: (092) 611-3721

ATESTADO DE CAPACIDADE TÉCNICA



Atestamos para os devidos fins, que a firma **PROHIDRO ENGENHARIA INSTALAÇÕES LTDA, C.G.C. n.º 04.645.099/0001-30** com sede à Av. Genebra, Quadra 28, Conj. Campos Elíseos, executou para esta empresa as obras e serviços abaixo discriminados:

1 NATUREZA:

Construção de um prédio de alvenaria de tijolos em estrutura de concreto armado, contendo 49 (quarenta e nove) apartamentos, salão de convenção, dois restaurantes e estacionamento no sub-solo destinados ao uso de hotel.

As instalações prediais executadas baseiam-se em instalações elétrica, telefônica, hidráulica (água fria e água quente)-sanitária , pluvial e contra incêndio.

Projeto arquitetura: Arquiteto Cláudio Nina
 Projeto Estrutural: Engenheiro Rui Fonseca

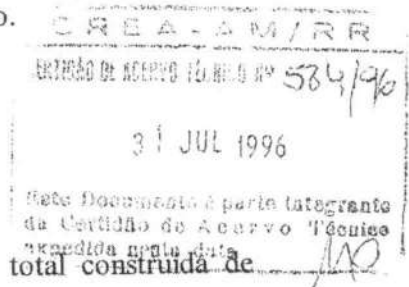

2 QUANTIDADE

A construção é o do tipo vertical e horizontal, com área total construída de 8.046 m².

Sua parte vertical é composta de seis andares contendo dois elevadores.

Locação da obra	1.180,00	m2
Escavação	12,00	m3
Reaterro	8,00	m3
Estacas	363,30	ml
Forma	2.920,00	m2
Concreto armado	524,00	m3
Concreto aparente	122,00	m3
Alvenaria 0,15	2.503,00	m2
Alvenaria 0,20	200,00	m2
Janelas	282,00	m2
Portas	190,00	m2
Estrutura metálica c/cobertura em telha fibro-cimento (almoxarifado)	640,00	m2
Estrutura espacial c/cobertura em telha de alumínio	420,00	m2
Impermeabilização (caixa d'água/banheiros)	184,50	m2
Calhas e rufos	65,00	ml
Reboco externo	462,00	m2
Reboco interno	5.574,00	m2
Azulejo	650,00	m2

000160

9ª TABELA DE NOTAS - CARTÓRIO ABREU
 Bel. Ana de Fátima Abreu Chaves
 Rua Marciano Almonst. nº 39 - Adrianópolis - Manaus-AM - www.cartorioabreu.com.br

AUTENTICO a pressa fotocópia por conter com o documento a minha assinatura. Dou Fé
 Em Assesmentum de Verdade. Data/Hora 27/10/2020
 ATÓRIO DE NOTAS AUTORIZADA SENS. ELETRÔNICO DE
 JESSICA CAROLINE M. DE ANDRADE
 JESSICA CAROLINE M. DE ANDRADE - N
 Matr. nº 443108CZNT18010Y49

Da Vinci Hotel



EAM - Empresa Amazonense de Hotelaria Ltda.
CNPJ n.º 10.197.432/0001-98 - IE n.º 04.177.872-3
Rua Belo Horizonte, 240 A - Adrianópolis
CEP: 69.057-060 / Manaus - AM
E-mail: hdavinci@zam.com.br
Fone: (092) 663-1213 - Fax: (092) 611-3721

Forro tipo Pacote	150,00	m2
Cimentado liso	687,00	m2
Carpete	687,00	m2
Cerâmica	480,00	m2
Instalações (elétrica/telefone/hidrosanitária/incêndio)		verba
Ar condicionado	34,00	pç
Elevador	650,00	m2
Forro de gesso	134,00	m2
Forro tipo Pacote	150,00	m2
Armários	60,48	m2
Massa PVA	1.850,00	m2
Massa acrílica	2.860,00	m2
Selador acrílico	2.860,00	m2
Pintura PVA	1.850,00	m2
Pintura acrílica	2.860,00	m2
Pintura Esmalte	2.340,00	m2
Jateamento de Areia nas tubulações de ferro existente (Água quente)	650,00	ml



- 3 **VOLUME DE CONCRETO:** 646 m3
- 4 **PRAZO DE EXECUÇÃO:** 12 Meses.
- 5 **LOCAL:** Rua Belo Horizonte, 240 – Adrianópolis
- 6 **DATA DE INÍCIO E TÉRMINO:** JUNHO/93 E JUNHO/94

Cumpre-nos ainda certificar, que a empresa em referência se houve a contento na realização da obra sob sua responsabilidade, cumprindo rigorosamente os termos do contrato firmado, não existindo nenhum fato que desabone sua idoneidade técnica.

Manaus, 10 de junho de 1994.

EMPRESA AMAZONENSE DE HOTELARIA

PETRÔNIO PINHEIRO MACHADO
DIRETOR SUPERINTENDENTE

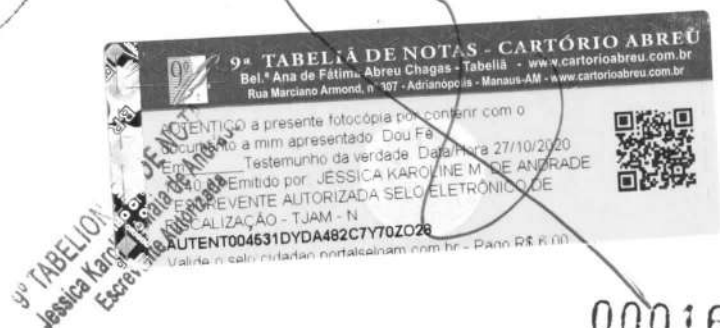
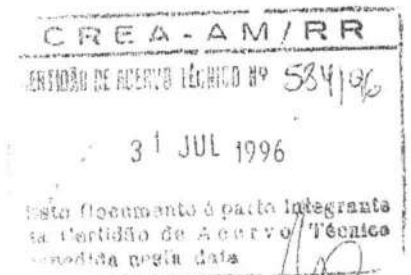

000161



Certidão de Acervo Técnico - CAT
Resolução Nº 1025 de 30 de Outubro de 2009
Lei Federal Nº 6496 de 07 de Dezembro de 1977

CREA-AM

CAT COM REGISTRO DE ATESTADO
904795/1999
Nº anterior: 4501999
Atividade concluída

Conselho Regional de Engenharia e Agronomia do Amazonas

CERTIFICAMOS, em cumprimento ao disposto na Resolução nº 1.025, de 30 de outubro de 2009, do Confea, que consta dos assentamentos deste Conselho Regional de Engenharia e Agronomia do Amazonas - Crea-AM, o Acervo Técnico do profissional **WILSON DA SILVA CASTELO BRANCO** referente à(s) Anotação(ões) de Responsabilidade Técnica - ART abaixo discriminada(s):

Profissional: **WILSON DA SILVA CASTELO BRANCO**
Registro: **0404847072AM** RNP: **0404847072**
Título profissional: **TECNÓLOGO EM CONSTRUÇÃO CIVIL, TECNÓLOGO EM CONSTRUÇÃO CIVIL**

Número da ART: 690821998	Tipo de ART: ART	Registrada em: 25/03/1998	Baixada em: 25/03/1998
Forma de registro: INICIAL	Participação técnica: INDIVIDUAL		
Empresa contratada: PROHIDRO ENGENHARIA E INSTALACOES LTDA			
Contratante:		CPF/CNPJ:	
Endereço do contratante:	Bairro:	Nº:	
Complemento:	UF:	CEP:	
Cidade:			
Contrato: 0419980069082	Celebrado em:		
Valor do contrato: R\$ 8.500,00	Tipo de contratante: Tipo do contratante não identificado		
Ação institucional: Outros			
Endereço da obra/serviço: R. BELO HORIZONTE, N.240/A		Nº:	
Complemento:	Bairro:	CEP: 69000-000	
Cidade: MANAUS	UF: AM		
Data de início: 25/03/1998	Conclusão efetiva: 25/03/1998		
Finalidade: SEM DEFINIÇÃO		CPF/CNPJ:	
Proprietário:			
Atividade Técnica:			

Observações

XX
MANUTENCAO PREVENTIVA E CORRETIVA DOS SISTEMAS ELETRICO E HIDRO-SANITARIO: DA VINCI HOTEL; EROS MOTEL E CHATEAU MOTEL. ESTA CERTIDAO REFERE-SE AS ATIVIDADES DESTACADAS NO ATESTADO COMO: INSTALACAO HIDRO-SANITARIA E AGUAS PLUVIAIS, SISTEMA DE COMBATE A INCENDIO. XXXXXXXXXXXXXXX
XX

Informações Complementares

Certidão de Acervo Técnico nº 904795/1999
28/05/1999
WBZyx

CONFORME ATESTADO ANEXO.

A autenticidade desta Certidão pode ser verificada em:
<http://publico.crea-am.org.br/> com a chave: WBZyx

9ª TABELA DE NOTAS - CARTÓRIO ABREU
Bel.ª Ana de Fátima Abreu: Chagas - Tabela - www.cartorioabreu.com.br
Rua Ilarciano Armond, nº 307 - Anápolis - Manaus-AM - www.cartorioabreu.com.br

AUTENTICO a presente fotocópia por conter com o documento a mim apresentado: Dou Fé
Em _____ Testemunho da verdade Data/Hora 27/10/2020
17:40:00 Emitido por: JESSICA KAROLINE M. DE ANDRADE
- ESCRIVENTE AUTORIZADA - SELO ELETRÔNICO DE FISCALIZAÇÃO - TJAM - N
AUTENT004631HQ46LK9YPLA0013
Utilize o site www.cartorioabreu.com.br para verificar a autenticidade

9ª TABELA DE NOTAS
Jessica Karoline Maia de Andrade
Escrivente Autorizada

Conselho Regional de Engenharia e Agronomia do Amazonas
Rua Costa Azevedo, 174, Centro - Manaus-AM
Tel: + 55 (92) 2125-7120 Fax: + 55 (92) 2125-7122 E-mail: faleconosco@crea-am.org.br



Impresso em: 30/07/2019, às 08:56



000163

ATESTADO DE CAPACIDADE TÉCNICA

Atestamos para os devidos fins, que a firma **PROHIDRO ENGENHARIA E INSTALAÇÕES LTDA CGC/MF N.º 04.645.099/0001-30**, com sede à Av. Genebra, Qd./28, Nº25, Campos Elíseos, executa para esta entidade, além de obras diversas, prestação de serviços, inclusive com fornecimento de material, sob contrato, abaixo discriminado:

1 - NATUREZA DOS SERVIÇOS

Manutenção operação dos sistemas elétricos, hidráulicos e refrigeração dos prédios de nossas empresas, discriminadas abaixo:

a) Instalações:

DA VINCI HOTEL-E.A.H EMPRESA AMAZONENSE DE HOTELARIA LTDA
Rua Belo Horizonte, N.º. 240-A - Adrianópolis
EROS MOTEL-EMPRESA NACIONAL DE HOTELARIA LTDA.
Estr. Torquato Tapajós, N.º 5.400
CHATEAU MOTEL-PPM EMPREENDIMENTO LTDA
Rua São José N.º 100-Aleixo

b) Aparelhos Técnicos

A operação e manutenção (preventiva e corretiva) abrange:

- Circuitos de iluminação;
- Subestação;
- Geração de emergência;
- Instalação hidro-sanitária e águas pluviais;
- Sistema de combate a incêndio;
- Sistema de refrigeração.

2-INICIO DO CONTRATO:10/04/93

3-TÉRMINO DO CONTRATO: 10/04/97

Cumpre-nos ainda certificar, que a Empresa em referência encontra-se a contento na realização da referida prestação de serviço, sob sua responsabilidade, cumprindo os termos de contrato firmado, não existindo nenhum fato que desabone sua idoneidade técnica.

Manaus/AM, 20 de Dezembro de 1996.

PETRÔNIO PINHEIRO MACHADO

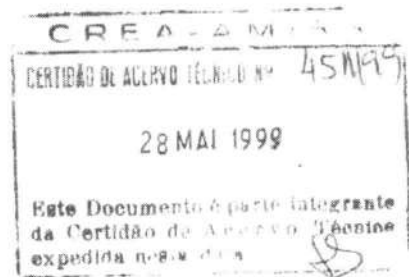

CGC 10.197.432/0001-98

Insc. Est. NL 04.177.872-3

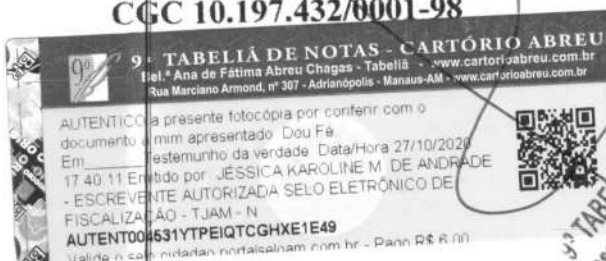

TABELIONATO DE NOTAS
JESSICA KAROLINE MAIA DE ANDRADE
Escrivente Autorizada

000165



SERVIÇO PÚBLICO FEDERAL
CREA-AM-RR
 Conselho Regional de Engenharia, Arquitetura e Agronomia
 do Amazonas e Roraima
ART - ANOTAÇÃO DE RESPONSABILIDADE TÉCNICA

1
ART Nº 069082
 Vencimento: / /

Contratado

2 Nome do Profissional Responsável: **WILSON DA SILVA CASTELO BRANCO-TECNOLOGO CONST.CIVIL - 4915-D AM/RR**

3 Título do Profissional

4 Nº REG. NO CREA

5 Alteração do Cadastro SIM ()

6 Endereço do Profissional/CEP: **Av. Genebra, 27 0/28 CAMPOS ELISEOS (092) 238-6339**

7 Telefone

8 Nome da Empresa Contratada: **PROHIDRO ENGA. E INSTALAÇÕES LTDA - 0679/AM/RR**

9 Nº REG. NO CREA-AM-RR

10 Telefone: **(092) 238-6523**

Contratante

11 Nome do Contratante: **E. A. H. EMPRESA AMAZONENSE DE HOTELARIA**

12 CPF ou CGC: **10197432/0001-98**

13 Endereço para Correspondência: **RUA BELO HORIZONTE Nº 240 - A/ADRIANÓPOLIS**

14 Telefone: **(092) 663-1313**

Descrição

15 Resumo do Contrato: Descrição da Obra a/ou Serviço Contratado, Condições, Prazo, Quantificação, Custos, Etc.
*** MANUTENÇÃO PREVENTIVA E CORRETIVA DOS SISTEMAS ELÉTRICO E HIDRO-SANITÁRIO; DA VINCI HOTEL; EROS HOTEL E CHATEAU HOTEL.**

16 () Obra (X) Serviço () Cargo/Função

17 Valor da Obra/Serviço: **R\$8.500,00**

18 Valor do Honorário

Assinatura

19 Assinatura: **B Manaus/Am, 23/03/98**

Local e Data

Profissional

Contratante

Este Documento anota perante o CREA-AM-RR, para os Efeitos Legais, o Contrato Escrito ou Verbal realizado entre as Partes (Lei 6.496/77)

Reservado ao Responsável Técnico

20 Nome do Proprietário: **EMPRESA AMAZONENSE DE HOTELARIA**

21 CPF ou CGC: **10197432/0001-98**

22 Endereço da Obra ou Serviço: **Rua Belo Horizonte nº 240 A**

23 CEP

Objeto	Classificação	Nível	Quantidade	Unid.	Objeto	Classificação	Nível	Quantidade	UMD.
24					25				
26					27				
28					29				

30 Descrição Complementar da Obra ou Serviço: **PROHIDRO ENGENHARIA DE ARQUITETURA E AGRONOMIA**

31 () Co-Autor () Individual () Co-Responsável () Equipe

32 Tipo: () Substituição () Complementação

33 () Profissional () Empregador

34 Entidade de Classe: **CREA-AM-RR**

35 () Profissional () Empregador

36 Vinculada: **ART Nº**

Do Profissional

Quitação

36 Data de Pagamento

37 Valor da Taxa a Pagar

38 Autenticação Mecânica: **DEF145720MAR981BU 799 4046 43.22R03DU**

9ª TABELA DE NOTAS - CARTÓRIO ABREU
 Bel. Ana de Fátima Abreu Chagas - Tabellá - www.cartorioabreu.com.br
 Rua Marciano Armond, nº 307 - Adrianópolis - Manaus-AM - www.cartorioabreu.com.br

AUTENTICO a presente fotocópia por coincidir com o documento a mim apresentado. Dou Fé.
 Em _____ Testemunho da verdade. Data/Hora 27/10/2020 17:40:23 Emitido por JESSICA KAROLINE M. DE ANDRADE
 - ESCRIVENTE AUTORIZADA SELO ELETRÔNICO DE FISCALIZAÇÃO - TJAM - N
 AUTENT00463167GNKDBWNATFZQ11
 Valida e salve em: www.nortalsainam.com.br - Preço R\$ 6,00

JESSICA KAROLINE MAIA DE ANDRADE
 Escrevente Autorizada

000166

Internet: <http://www.crea-am.org.br>
 e-mail: crea@bauri.com.br
 3ª Via Cliente/Contratante (Verde)
 4ª Via Cliente/Obra/ Serviço (Púrpura)
 5ª Via Cliente/Prefeitura/Outro Orgão (Azul)
 Destinação das Vias:
 1ª Via CREA-AM-RR (Branco)
 2ª Via Cliente/Contratado (Amarelo)

CREA-AM-RR: Compromisso com a qualidade e valorização profissional



SERVIÇO PÚBLICO FEDERAL
 CREA-AM-RR
 Conselho Regional de Engenharia, Arquitetura e Agronomia
 do Amazonas e Roraima
 ART - ANOTAÇÃO DE RESPONSABILIDADE TÉCNICA

1 Nº 069082
 ART
 Vencimento: / /

2 Nome do Profissional Responsável: **WILSON DA SILVA CASTELO BRANCO-TECNOLOGO CONST.CIVIL - 4915-D AM/RR**

3 Título do Profissional

4 Nº REG. NO CREA

5 Alteração do Cadastro SIM ()

6 Endereço do Profissional/CEP: **Av. Genebra, 27 Q/28 CAMPOS ELISEOS**

7 Telefone: **(092) 238-6339**

8 Nome da Empresa Contratada: **PROHIDRO ENGS. E INSTALAÇÕES LTDA - 0679/AM/RR**

9 Nº REG. NO CREA-AM-RR

10 Telefone: **(092) 238-6523**

11 Nome do Contratante: **E.A.H. EMPRESA AMAZONENSE DE HOTELARIA**

12 CPF ou CGC: **10197432/0001-98**

13 Endereço para Correspondência: **RUA BELO HORIZONTE Nº 240 - A/ADRIANÓPOLIS**

14 Telefone: **(092) 663-1213**

16 Resumo do Contrato: Descrição da Obra e/ou Serviço Contratado, Condições, Prazo, Quantificação, Custos, Etc.

*** MANUTENÇÃO PREVENTIVA E CORRETIVA DOS SISTEMAS ELÉTRICO E HIDRO-SANITÁRIO: DA VINCI HOTEL; EROS MOTEL E CHATEAU MOTEL.**

17 Valor da Obra/Serviço: **R\$8.500,00**

18 Valor do Honorário

19 Obra Serviço Cargo/Função

19 Assinatura

B Manaus/Am, 23/03/98

Local e Data

Profissional

Contratante

Este documento anota perante o CREA-AM-RR, para os Efeitos Legais, o Contrato Escrito ou verbal realizado entre as Partes (Lei 5.496/77)

20 Nome do Proprietário: **EMPRESA AMAZONENSE DE HOTELARIA**

21 CPF ou CGC: **10197432/0001-98**

22 Endereço da Obra ou Serviço: **Rua Belo Horizonte nº 240 A**

23 CEP

Objeto	Classificação	Nível	Quantidade	Unid.	Objeto	Classificação	Nível	Quantidade	Unid.
24					25				
26					27				
28					29				
30	Descrição Complementar da Obra ou Serviço								
31	<input type="checkbox"/> Co-Autor <input type="checkbox"/> Individual <input type="checkbox"/> Co-Responsável <input type="checkbox"/> Equipe		32 Tipo		<input type="checkbox"/> Substituição <input type="checkbox"/> Complementação		33		34
35	Vinculada		Do Profissional		<input type="checkbox"/> Funcionário <input type="checkbox"/> Profissional Autônomo		Entidade de Classe		

36 Data de Pagamento

37 Valor em Tóca a Pagar

38 Autenticação Mecânica

CPF 145723MAR98193 799 4846

RS 22R0300

Internet: <http://www.crea-am.org.br>
 e-mail: crea@bairis.com.br
 3ª Via Cliente/Contratante (Vende)
 4ª Via Cliente/Obra/Serviço (Pessoa)
 5ª Via Cliente/Profissão/Outro órgão (Azul)
 Destinação das vias:
 1ª Via CREA-AM-RR (Branco)
 2ª Via Cliente/Contratado (Amarelo)

9ª TABELIA DE NOTAS - CARTÓRIO ABREU
 Bel.ª Ana de Fátima Abreu Chagas - Tabela - www.cartorioabreu.com.br
 Rua Marcellino Armond, nº 307 - Adrianoópolis - Manaus-AM - www.cartorioabreu.com.br

AUTENTICO a presente fotocópia por conter com o documento a mim apresentado. Dou Fé
 Em _____ Testemunho da verdade. Data/Hora: 27/10/2020
 17:40:19 Emitido por: JESSICA KAROLINE M. DE ANDRADE
 - ESCRIVENTE AUTORIZADA SELO ELETRÔNICO DE FISCALIZAÇÃO - TJAM - N
 AUTENT00453198UN8BT1QAQHTM65

SELO ELETRÔNICO DE NOTAS
 JESSICA KAROLINE M. DE ANDRADE
 ESCRIVENTE AUTORIZADA

000167

CREA-AM-RR: Compromisso com a qualidade e valorização profissional



SERVIÇO PÚBLICO FEDERAL
CREA-AM-RR
Conselho Regional de Engenharia, Arquitetura e Agronomia
do Amazonas e Roraima
ART - ANOTAÇÃO DE RESPONSABILIDADE TÉCNICA

1
ART Nº 069082
 Vencimento: / /

Contratado	2	Nome do Profissional Responsável	3	Título do Profissional	4	Nº REG. NO CREA
	5	Alteração do Cadastro	6	Endereço do Profissional/CEP	7	Telefone
	8	Nome da Empresa Contratada	9	Nº REG. NO CREA-AM-RR	10	Telefone
Contratante	11	Nome do Contratante	12	CPF ou CGC		
	13	Endereço para Correspondência	14	Telefone		

Descrição	15	Resumo do Contrato: Descrição da Obra ou Serviço Contratado, Condições, Prazo, Quantificação, Custos, Etc.
	* MANUTENÇÃO PREVENTIVA E CORRETIVA DOS SISTEMAS ELÉTRICO E HIDRO-SANITÁRIO: DA VINCI HOTEL; EROS HOTEL E CHATRAU HOTEL.	
	16	Valor da Obra/Serviço
	17	Valor do Honorário

Assinatura	19	Assinatura	20	Local e Data
		<i>Wilson</i>	Manaus/Am, 23/03/98	

Reservado ao Responsável Técnico	21	CPF ou CGC	22	CEP
	20		23	
	24		25	
	26		27	
28		29		
30		31		
32		33		
34		35		

Quitação	36	Data de Pagamento	38	Autenticação Mecânica
	37	Valor da Taxa a Pagar		

Internet: http://www.crea-am.org.br
 e-mail: crea@hurri.com.br
 3ª Via Cliente/Contratante (Verde)
 4ª Via Cliente/Obra/ Serviço (Roxa)
 5ª Via Cliente/Prefeitura/Centro Apoio (Azul)
 Destinação das Vias:
 1ª Via CREA-AM-RR (Branco)
 2ª Via Cliente/Contratado (Amarelo)

9ª TABELA DE NOTAS - CARTÓRIO ABREU
 Bel.ª Ana de Fátima Abreu Chagas - Tabela - www.cartorioabreu.com.br
 Rua Marciano Armon, nº 307 - Adrianópolis - Manaus-AM - www.cartorioabreu.com.br

AUTENTICO a presente fotocópia por conferir com o documento a mim apresentado. Dou fé.
 Em _____ Testemunho da verdade. Data/Hora 27/10/2020 17:40:15 Emitido por JÉSSICA KAROLINE M. DE ANDRADE - ESCRIVENTE AUTORIZADA SELO ELETRÔNICO DE FISCALIZAÇÃO - TJAM - N
 AUTENT004531JL264XKGTJAEK76
 Válido e eletrônico em portalcpam.com.br - Painel de R. R.

10ª TABELA DE NOTAS
 Jessica Karoline Maia de Andrade
 Escrevente Autorizada

000168

Certidão de Acervo Técnico

No. 682/2009

Nome: **SIDNEY SOUSA NAZARETH JUNIOR**
 No. CREA: **9381-D/CE**
 Modalidades: **ENGENHEIRO ELETRICISTA**
 Endereço: **AVENIDA DESEMB JOAO MACHADO N.136**
BL 20-B, APT 302
ALVORADA I - MANAUS/AM
 Atribuições: **ART 8 DA RES 218/73 DO CONFEA**

Certificamos, para fins de Acervo Técnico, de acordo com a resolução No. 317 de 31/10/1986 do CONFEA, que dos arquivos deste CREA consta(m) a(s) seguinte(s) Anotações de Responsabilidade Técnica:

1. Referente a ART No. 14349/2007 de 14/11/2007

Contratante: **COMISSAO REGIONAL DE OBRAS-CRO 12**
 Empresa Contratada: **PROHIDRO ENGENHARIA E INSTALACOES LTDA**
 Local Obra/Serviço: **AV. DOS EXPEDICIONARIO N.2061**
- MANAUS/AM
 Valor Obra/Serviço: **R\$ 201.968,24**
 Vinculada a ART No. 1746 de 13/11/2007

Do Profissional: **4915-D/AM-RR - WILSON DA SILVA CASTELO BRANCO - TECNÓLOGO EM CONSTRUÇÃO CIVIL**
 ART DE EXECUÇÃO. **INSTALAÇÕES ELÉTRICAS/TELFÔNICA/LOGICA/REDE**
DE ALTA TENSÃO DO PRÉDIO DA SIP-SERVIÇOS DE INATIVOS E
PENSIONISTAS DA 12ª REGIAO MILITAR EM MANAUS, AM/EXERCITO.

Histórico: PROFISSIONAL RESPONSÁVEL TÉCNICO SOMENTE PELAS ATIVIDADES INERENTES A SUA MODALIDADE NO QUE SE REFERE O ATESTADO EM ANEXO.

Manaus, 20 de Outubro de 2009

ENGENHEIRO CIVIL TELAMON BARBOSA FIRMINO NETO
PRESIDENTE



9ª TABELA DE NOTAS - CARTÓRIO ABREU
 Bel.ª Ana de Fátima Abreu Chagas - Tabelião - www.cartorioabreu.com.br
 Rua Marçano Armond, nº 307 - Adrianópolis - Manaus-AM - www.cartorioabreu.com.br

AUTENTICO a presente fotocópia por conferir com o documento a mim apresentado. Dou Fé
 Em 08/10/2009 Testemunho da verdade. Data/Hora 08/04/2020
 11:38:48 Emitido por: MARIA PINHEIRO DA SILVA SANTOS -
 ESCRIVENTE AUTORIZADA SELO ELETRÔNICO DE FISCALIZAÇÃO - TJAM - N
 AUTENT004631RDH63KTFVUT6QY19
 Valde o selo: cidadaoportaiseloam.com.br - Pago R\$ 8,00

VALIDADO POR TIPO 10415
 Maria Pinheiro da Silva Santos
 Escrevente Autorizada

9ª TABELA DE NOTAS - CARTÓRIO ABREU
 Bel.ª Ana de Fátima Abreu Chagas - Tabelião - www.cartorioabreu.com.br
 Rua Marçano Armond, nº 307 - Adrianópolis - Manaus-AM - www.cartorioabreu.com.br

AUTENTICO a presente fotocópia por conferir com o documento a mim apresentado. Dou Fé
 Em 17/24/07 Testemunho da verdade. Data/Hora 27/10/2020
 17:24:07 Emitido por: JÉSSICA KAROLINE M. DE ANDRADE -
 ESCRIVENTE AUTORIZADA SELO ELETRÔNICO DE FISCALIZAÇÃO - TJAM - N
 AUTENT004631Y7MVXZTP9IX06246
 Valde o selo: cidadaoportaiseloam.com.br - Pago R\$ 8,00



**MINISTÉRIO DA DEFESA
EXÉRCITO BRASILEIRO
C M A - 12ª RM
COMISSÃO REGIONAL DE OBRAS /12
(Comissão de Obras do Grupamento de Elementos de Fronteira)**

ATESTADO DE CAPACIDADE TÉCNICA

Atestamos e declaramos para os devidos fins, que a Empresa "PROHIDRO ENGENHARIA E INSTALAÇÕES LTDA", com sede à Av. Genebra, Q-28 nº 25 – Conjunto Campos Elíseos, em Manaus-AM, inscrita com o CNPJ 04.645.009 / 0001- 30, tendo como Responsável Técnico o Tecnólogo Civil **WILSON DA SILVA CASTELO BRANCO, CREA 4815-D/AM** e o Engenheiro Eletricista **SIDNEY SOUSA NAZARETH JR, CREA 9381-D**, executou satisfatoriamente para o Ministério da Defesa/Comissão Regional de Obras – CRO/12 sob a Fiscalização da Engenheira **CRISTHIANE MELO LOPES, CREA 10481-D/AM** e Engenheiro Eletricista **RODRIGO GARRIDO DA SILVA LEMOS, CREA NACIONAL 2008366810** a Adaptação de repartição do Comando da 12ª Região Militar para instalações do serviço de inativos e pensionistas da Guarnição de Manaus, em Manaus/AM.

1. NATUREZA:

Adaptação de repartição do Comando da 12ª Região Militar para instalações do serviço de inativos e pensionistas da Guarnição de Manaus.

2. LOCAL:

12ª Região Militar, em Manaus/AM.

3. PRAZO DE EXECUÇÃO:

120 (Cento e vinte) dias.

4. VALOR DA OBRA:

R\$ 245.588,24 (Duzentos e quarenta e cinco mil quinhentos e oitenta e oito reais e vinte quatro centavos).

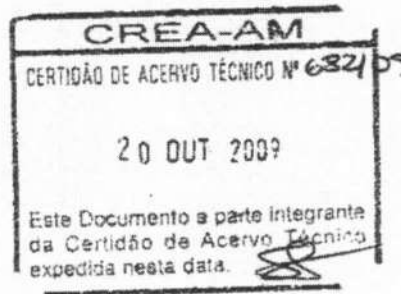

000170

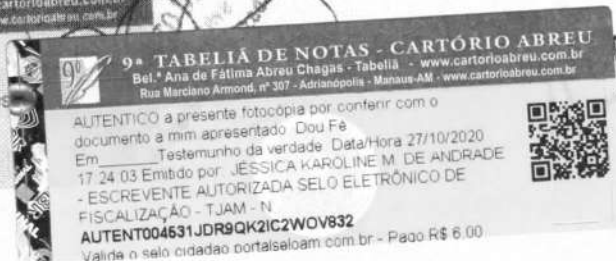
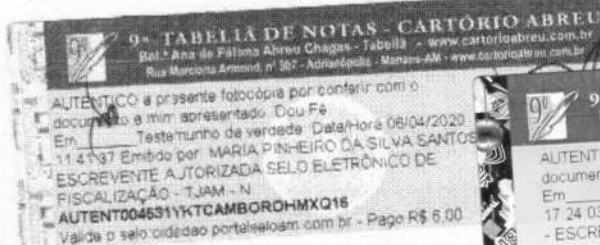

9ª. TABELIA DE NOTAS - CARTÓRIO ABREU
 Bel. Ana de Fátima Abreu Chagas - Tabellã - www.cartorioabreu.com.br
 Rua Manoel Armond, nº 307 - Adrianópolis - Manaus-AM - www.cartorioabreu.com.br

AUTENTICO a presente fotocópia por conferir com o documento a mim apresentado. Dou Fé
 Em 17.24.00 Testemunho da verdade Data/Hora 27/10/2020
 - ESCRIVENTE AUTORIZADA SELO ELETRÔNICO DE FISCALIZAÇÃO - TJAM - N
 AUTENT004631TSJWYLK4DPN9EO46
 Valida em sala notarial em notaisal.com.br - Pago R\$ 6,00



5. DISCRIMINAÇÃO DOS SERVIÇOS:

NR	DISCRIMINAÇÃO	UNID.	QUANT.
01.01	LIMPEZA E ARREMATES FINAIS		
01.01.01	Demolição de Alvenaria	m ²	25,00
01.01.02	Limpeza final da obra	m ²	434,00
02	MOVIMENTO DE TERRA		
02.01	ATERRO COM OU S/COMPACTACAO		
02.01.02	Aterro Interno (EDIFICACOES) Compactado Mecanicamente	m ³	15,00
	Lastro de Brita p/ Estacionamento	m ³	66,42
03	INSTALAÇÕES HIDROSSANITÁRIAS		
03.01	APARELHOS SANITÁRIOS, LOUÇAS, METAIS E OUTROS		
03.01.01	Vaso sanitário c/ Cx. Desc. Acoplada - LOUCA BRANCA	un	4,00
03.01.02	Papeleira metálica cromada	un	4,00
03.01.03	Cuba de louça para bancada com torneira metálica cromada	un	4,00
03.01.04	Bancada de Granilite (e=0.03m, l= 0.60m)	m	4,00
04	INSTALAÇÕES ELÉTRICAS DE BAIXA TENSÃO		
04.01	Instalações Elétricas	vb	1,00
	Aparelho Ar- condicionado de 42000Btus Split	vb	1,00
05	INSTALAÇÕES DE REDE TELEFÔNICA E LÓGICA		
05.01	Conexões diversas		
05.01.0	Tubulação e cabeamento estruturado categoria 5/100 MHz (voz e dados)	vb	1,00
05.01.02	Canaleta PVC 50x 80	pontos	34,00
05.01.03	Cabo par trançado UTP-CAT5	m	216,00
05.01.04	Quadro telefônico (80 x 80)	conj	1,500,00
05.01.05	Caixa de sobrepor	conj	1,00
05.01.06	Caixa 3" x 3" (sobrepor) com tampa p/ telefone	un	36,00
		Un	18,00
06	INSTALAÇÕES HIDRÁULICA / ESGOTO		
06.01	Instalações Hidráulicas / Sanitárias	vb	1,00
07	PAREDES / PAINÉIS		
07.01	ALVENARIA DE TIJOLOS CERÂMICOS		
07.01.01	Alvenaria 1/2 Vez c/ Tijolo Cerâmico 8 Furos	m ²	116,00
07.01.02	Paredes em Gesso Acartonado	m ²	200,00
08	COBERTURA		
08.01	FORRO		
08.01.01	Forro de PVC	m ²	435,00
09	IMPERMEABILIZAÇÃO E PROTEÇÕES DIVERSAS		
09.01	IMPERMEABILIZAÇÃO COM ARGAMASSA		
09.01.01	Impermeabilização c/ Arg. Rígida. Cim / Areia 1:3 E=2,0CM + Vedacit	m ²	5,00
10	ESQUADRIAS / FERRAGENS / VIDROS		

CREA-AM
 CERTIDÃO DE ACERVO TÉCNICO Nº 632/09
 20 OUT 2009
 Este Documento é parte integrante da Certidão de Acervo Técnico expedida nesta data.

9ª. TABELIA DE NOTAS - CARTÓRIO ABREU
 Bel. Ana de Fátima Abreu Chagas - Tabellã - www.cartorioabreu.com.br
 Rua Manoel Armond, nº 307 - Adrianópolis - Manaus-AM - www.cartorioabreu.com.br

AUTENTICO a presente fotocópia por conferir com o documento a mim apresentado. Dou Fé
 Em 17.41.40 Testemunho da verdade Data/Hora 06/04/2020
 - ESCRIVENTE AUTORIZADA SELO ELETRÔNICO DE FISCALIZAÇÃO - TJAM - N
 AUTENT004631MUFFB9XK1SRK32631



000171

[Handwritten signature]

9ª TABELA DE NOTAS - CARTÓRIO ABREU
 Bel. Ana de Fátima Abreu Chagas - Tabela - www.cartorioabreu.com.br
 Rua Marciano Armond, nº 307 - Adrianópolis - Manaus-AM - www.cartorioabreu.com.br

AUTENTICO a presente fotocópia por conter com o documento a mim apresentado. Dou Fé
 Em _____ Testemunho da verdade Data/Hora 27/10/2020
 17 23 56 Emitido por JESSICA KAROLINE M. DE ANDRADE
 - ESCRIVENTE AUTORIZADA SELO ELETRÔNICO DE FISCALIZAÇÃO - TJAM - N
 AUTENT0046313E9YTRK19HTY6S30
 Valde o selo cidadão portalseioam.com.br - Pago: R\$ 6,00



10.01	FERRAGENS PARA PORTAS		
10.01.01	Fechaduras e Dobradiças p/ Portas	un	7,00
10.02	JANELA DE ALUMÍNIO		
10.02.01	Janela de Alumínio c/ Vidro - Maxi Ar	m2	22,20
10.02.02	Janela de Alumínio c/ Vidro -Fixo	m2	66,00
10.03	PORTAS		
10.03.01	Porta Semi Oca revest. Formica 0.60x2.10	und	2,00
10.03.02	Porta Semi Oca revest. Formica 0.80x2.10	und	1,00
10.03.03	Porta Semi Oca revest. Formica 0.90x2.10	und	4,00
10.03.04	Porta 1.60x2.55- Blindex	m2	8,16
10.03.05	Porta 2.90x2.10 - Correr Alumínio c/ vidro	m2	6,09
10.04	VIDROS / ESPELHOS		
10.04.01	Espelho Cristal E = 4 MM 0,60x0,45 m Em Moldura	un	4,00
10.04.02	Guarda Corpo	m	10,50
11	REVESTIMENTOS E TRATAMENTOS SUPERFICIAIS		
11.01	CERÂMICA		
11.01.01	Piso Cerâmico 30X30CM c/ Arg.Colante e Emboço Até 1,80M de Altura	m2	91,00
11.01.02	Revest. c/ Chapisco, Emboço e Reboco em Alvenaria	m2	276,80
12	PISOS / SOLEIRAS / RODAPÉS		
12.01	PISO CERÂMICO		
12.01.01	Piso Cerâmico Incl. Rejuntamento, PEI- IV 30x30 cm Cor:	m2	12,00
12.02	PISO DE ALTA RESISTÊNCIA		
12.02.01	Piso Alta Resistência em Massa Granilit. - KORODUR - e=10mm - com aplicação de resina	m2	457,00
12.03	PISO CIMENTADO		
12.03.01	Calçada em Concreto E= 0,07 m	m2	1.106,68
12.04	REGULARIZAÇÃO DE CONTRA PISOS E OUTRAS SUPERFÍCIES		
12.04.01	Regularização 1:3 DESEMPENADO, E = 1,5 CM	m2	12,00
12.05	SOLEIRA DE GRANILITE, MARMORITE E OUTROS		
12.05.01	Soleira de Granilite L = 0,17 M	m	6,10
12.05.02	Peitoril de Granilite com boleadeira e pingadeira	m	30,00
13	PINTURAS		
13.01	PINTURA DE PAREDE		
13.01.01	Pintura Paredes c/ Latéx Acrílico	m2	996,30

CREA-AM
 CERTIDÃO DE ACERVO TÉCNICO Nº 682/09

000172

20 OUT 2009

Este Documento é parte da Certidão de Acervo expedida nesta data



9ª TABELA DE NOTAS - CARTÓRIO ABREU
 Bel. Ana de Fátima Abreu Chagas - Tabela - www.cartorioabreu.com.br
 Rua Marciano Armond, nº 307 - Adrianópolis - Manaus-AM - www.cartorioabreu.com.br

AUTENTICO a presente fotocópia por conter com o documento a mim apresentado. Dou Fé
 Em 09/04/2020 Testemunho da verdade Data/Hora 09/04/2020
 17 23 56 Emitido por MARIA PINHEIRO DA SILVA SANTOS
 - ESCRIVENTE AUTORIZADA SELO ELETRÔNICO DE FISCALIZAÇÃO - TJAM - N
 AUTENT0046313E9YTRK19HTY6S30
 Valde o selo cidadão portalseioam.com.br - Pago: R\$ 6,00





TABELA DE NOTAS - CARTÓRIO ABREU
 Maria Pinheiro da Silva Santos
 Escrivente Autorizada

9ª TABELA DE NOTAS - CARTÓRIO ABREU
 Belª Ana de Fátima Abreu Chagas - Tabella - www.cartorioabreu.com.br
 Rua Marcolino Armond, nº 307 - Adrianópolis - Maripá - AM - www.cartorioabreu.com.br

AUTENTICO a presente fotocópia por conter com o documento a mim apresentado. Dou Fe.
 Em 17.24.10 Testemunho da verdade Data/Hora 27/10/2020
 17.24.10 Emitido por JESSICA KAROLINE M. DE ANDRADE
 - ESCRIVENTE AUTORIZADA SELO ELETRÔNICO DE FISCALIZAÇÃO - TJAM - N
 AUTENT004631JW8XBQTLIRE6IQ12
 Valida n' saln cirdadon portalsalcom.com.br - Pago R\$ 6,00



CONSTRUÇÃO DE SUBESTAÇÃO AÉREA E INSTALAÇÕES DE BAIXA TENSÃO - SIP/12RM

01	Subestação aérea 112,5 KVA		
01.01	Alça preformada distribuição DG 4544	un	6,00
01.02	Arame galvanizado 3/16"	kg	1,00
01.03	Arruela p/ eletroduto de 4"	un	8,00
01.04	Arruela redonda furo 9/16"	un	4,00
01.05	Arruela quadrada 5/8"	un	12,00
01.06	Bucha p/ eletroduto 4"	un	8,00
01.07	Cabo de cobre isolamento PVC(450/750V), 70mm2	m	105,00
01.08	Cabo de cobre nú 16mm2	m	18,00
01.09	Cabo de cobre nú 25 mm2	m	30,00
01.10	Cabo de cobre nú 50mm2	m	35,00
01.11	Caixa de passagem em alvenaria	cj	2,00
01.11	Chave seccionadora tripolar blindada 630A/600V	un	1,00
01.12	Cinta	un	4,00
01.13	Cruzeta de madeira	un	4,00
01.14	Conector CP 25 A	un	3,00
01.15	Conector parafuso fendido 25 mm2	un	3,00
01.16	Conector tipo estribo	un	3,00
01.17	Curva 90 PVC 4"	un	3,00
01.18	Eletroduto PVC preto 3m x 4"	un	5,00
01.19	Fusível NH 300A	un	3,00
01.20	Gancho de suspensão c/ olhal	un	3,00
01.21	Grampo de cerca	kg	1,00
01.22	Grampo linha viva	un	3,00
01.23	Haste de aterramento 5/8" x 2,40m	un	6,00
01.24	Isolador de Disco 15KV	un	6,00
01.25	Luva para eletroduto PVC 4"	un	4,00
01.26	Mureta em alvenaria	vb	1,00
01.26	Manilha Sapatilha	un	6,00
01.27	Para raio 15 Kv	un	3,00
01.28	Poste de concreto duplo T 11/600kgf	un	1,00
01.29	Suporte para trafo	un	2,00
01.30	Terminal a compressão 70mm2	un	28,00
01.31	Terminal para haste de terra	un	12,00
01.32	Transformador de 112,5KVA	un	1,00
01.33	Projeto e aprovação na concessionária	vb	1,00

9ª TABELA DE NOTAS - CARTÓRIO ABREU
 Belª Ana de Fátima Abreu Chagas - Tabella - www.cartorioabreu.com.br
 Rua Marcolino Armond, nº 307 - Adrianópolis - Maripá - AM - www.cartorioabreu.com.br

AUTENTICO a presente fotocópia por conter com o documento a mim apresentado. Dou Fe.
 Em 17.24.10 Testemunho da verdade Data/Hora 27/10/2020
 17.24.10 Emitido por MARIA PAINEIRO DA SILVA SANTOS
 - ESCRIVENTE AUTORIZADA SELO ELETRÔNICO DE FISCALIZAÇÃO - TJAM - N
 AUTENT004631JW8XBQTLIRE6IQ12
 Valida n' saln cirdadon portalsalcom.com.br - Pago R\$ 6,00



CREA-AM
 CERTIDÃO DE ACERVO TÉCNICO Nº 682/09
 20 OUT 2009
 Este Documento é parte integrante da Certidão de Acervo Técnico expedida nesta data.

000173

Assinatura

01.33	Eventuais	vb	1,00
02	Derivação da rede de média tensão	un	8,00
02.01	Arruela com furo de Ø14	un	20,00
02.02	Arruela com furo de Ø18	kg	20,00
02.03	Cabo de alumínio 4 AWG	un	3,00
02.04	Chave fusível XS 15 KV	un	4,00
02.05	Cinta	un	3,00
02.06	Cruzeta de madeira	un	3,00
02.07	Elo fusível 6K	un	3
02.08	Isolador de pino de 15 kV	un	6,00
02.09	Mão francesa normal	un	6,00
02.10	Parafuso de máquina de Ø13 x 125	un	4,00
02.11	Parafuso de máquina de Ø16 x comp. Adequado	un	4,00
02.12	Parafuso francês de Ø16 x 45	un	4,00
02.13	Parafuso francês de Ø16 x 150	un	99
02.14	Pino de cruzeta	un	12,00
02.15	Porca para parafuso de Ø16	un	1,00
02.16	Poste de concreto duplo T 11/300kgf		
03	Quadro geral de distribuição	m	120,00
03.01	Cabo de cobre isolamento PVC especial(0,6/1KV), 70mm2	vb	1,00
03.02	Conexões para eletroduto 4"	un	1,00
03.03	Disjuntor tripolar no fuse 150 A	un	10,00
03.04	Eletroduto PVC preto 3m x 4"	un	1,00
03.05	Quadro de distribuição, barramento trifásico 150A, cap 40 disj	vb	1,00
03.06	Retirada do quadro existente	un	1,00
03.07	Ar condicionado tipo split 10000 Btu/h		

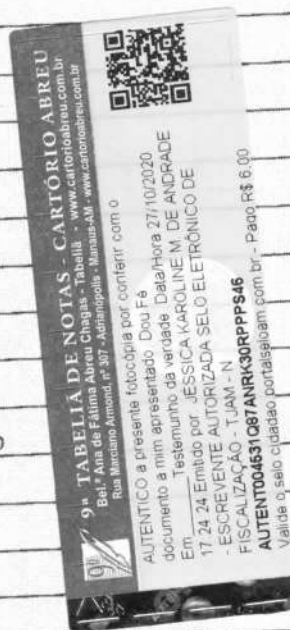

A referida firma teve um desempenho a contento cumprindo rigorosamente os termos do Contrato firmado e executado as obras de acordo com os projetos/especificações, não existindo nenhum fato desabone sua idoneidade técnica.

Manaus - AM, 22 de novembro de 2007

Adenildo
ADENILDO MARINHO TARGINO - Mai
 Resp p/ Chefia da CRO12ª/RM

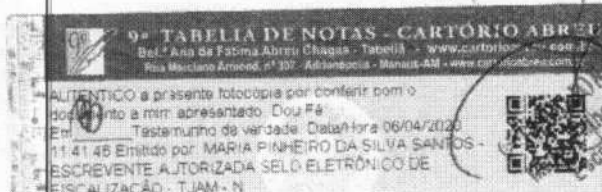
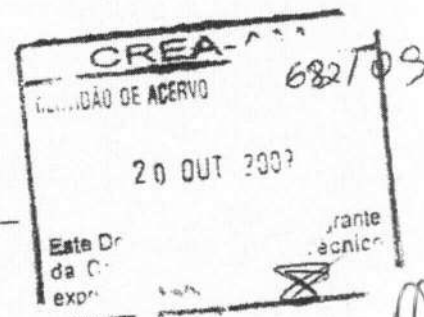

000174

ATESTADO DE CAPACIDADE TÉCNICA

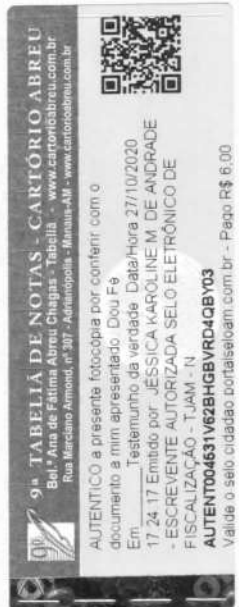

Atestamos para os devidos fins que **SIDNEY SOUSA NAZARETH JUNIOR, ENGENHEIRO ELETRICISTA, CREA 9381-D**, foi o responsável técnico pela execução dos serviços de instalação, construção e montagem dos equipamentos pela empresa **SMEC LTDA**. CNPJ: 02.784.316/0001-47 com sede à Av. Djalma Batista, 5000 Sls. 43-44, Cd. Amazonas Flat - Pq. 10 e tendo como cliente a empresa **LG ELECTRONICS DA AMAZÔNIA LTDA.**, que estão abaixo discriminados:

1. OBJETIVO

Construção e montagem de uma Subestação Abaixadora em 69/13,8 kV para a empresa atender a demanda interna de energia elétrica dos equipamentos de produção.

Tribunal de Justiça do Estado do Amazonas
CONFERE COM O ORIGINAL

EM: 28.1.20.14

2. DESCRIÇÃO DOS EQUIPAMENTOS

A Subestação Abaixadora é composta dos seguintes equipamentos:

- 2.1. TRANSFORMADOR TRIFÁSICO. 10/12 MVA. ABB..... QUANTIDADE: 01 pç.
- 2.2. PÁRA-RAIOS PEXLIM. RGO-XVO72QUANTIDADE: 03 pçs.
- 2.3. CHAVE SECCIONADORA TRIPOLAR. SC-100. ABB.....QUANTIDADE: 01 pç.
- 2.4. TRANSFORMADOR DE CORRENTE 1 MBD 72 A1.ABB...QUANTIDADE: 15 pçs.
- 2.5. TRANSFORMADOR DE POTENCIAL QUANTIDADE: 15 pçs.
- 2.6. RESISTOR DE ATERRAMENTO. EMFC 72. ABB.....QUANTIDADE: 01 pç.
- 2.7. DISJUNTOR TRIFÁSICO 69 Kv. SFC-EDF SK1-1.ABB.....QUANTIDADE: 15 pçs.
- 2.8. DISJUNTOR TRIFÁSICO. 13,8 Kv.ABB.....L.....QUANTIDADE: 03 pçs.
- 2.9. ISOLADOR DE PEDESTAL LEVE. TR-147SANTANA.....QUANTIDADE: 03 pçs.

EA-AM
 TÉCNICO Nº
 328707

CREA-AM
 Nº DE ARQUIVO TÉCNICO Nº
 328707
 21.10.2020



LG Electronics

- 2.10. TRANSFORMADOR DE CORRENTE ARTECHE (CONCESSIONÁRIA).....QUANTIDADE: 03 pçs.
- 2.11. TRANSFORMADOR DE CORRENTE (CONCESSIONÁRIA) UTB 72. ARTECHE.....QUANTIDADE: 03 pçs.
- 2.12. MALHA DE ATERRAMENTO COM HASTES DE 3/4" x 3 m.....QUANTIDADE: 01 un.
- 2.13. CASA DE COMANDO COM PISO EM CONCRETO E CANALETAS PARA OS CABOS ELÉTRICOS. CALÇADA EXTERNA E DEMAIS INSTALAÇÕES INTERNAS (AR CONDICIONADOS, PORTA E PORTÃO).....QUANTIDADE: 01 un.
- 2.14. CONECTOR PARALELO DA LIGA DE ALUMÍNIO PARA CONEXÃO DE 2 CABOS HAWK, REF.: 5901/03 DA FORJASUL.....QUANTIDADE: 18 pçs.
- 2.15. CONECTOR PARALELO DE LIGA DE ALUMÍNIO PARA CONEXÃO DE 2 CABOS PENGUIN. REF.: 5904/06 DA FORJASUL.....QUANTIDADE: 08 pçs.
- 2.16. CONECTOR DE LIGA DE ALUMÍNIO PARA FIXAÇÃO DO CABO PENGUINÀ ESTRUTURA. REF.: GF-5 DA INEPAR.....QUANTIDADE: 02 pçs.
- 2.17. FIO DE CONTRAPESO DE AÇO REVESTIDO DE COBRE No 4 AWG, DA COPPERSTEEL.....QUANTIDADE: 150 m
- 2.18. CONECTOR BIMETÁLICO PARALELO PARA FIXAÇÃO DE 2 FIOS CONTRAPESOS No 4 AWG À ESTRUTURA. REF.: GC-2626W DA BURDY.....QUANTIDADE: 02 pçs.
- 2.19. HASTE DE ATERRAMENTO DE AÇO REVESTIDO DE COBRE COM DIÂMETRO DE 3/4" E COMPRIMENTO DE 3 m, INCLUINDO O CONECTOR PARA O FIO CONTRAPESO. REF.: SCS-1034(HASTE) E ABH-34(CONECTOR) DA COPPERSTELL.....QUANTIDADE: 12 pçs.
- 2.20. PARAFUSO PARA CRAVAÇÃO DAS HASTES. REF.: DC-34 DA COPPERSTEEL.....QUANTIDADE: 02 pçs.
- 2.21. LUVA DE EMENDA PARA INSTALAÇÃO DO PARAFUSO DE CRAVAÇÃO. REF.: SC-34 DA COPPERSTEEL.....QUANTIDADE: 02 pçs.
- 2.22. ARAME DE FERRO GALVANIZADO. No 12 BWG PARA ATERRAMENTO DE CERCAS.....QUANTIDADE: 30 m
- 2.23. HASTE DE ATERRAMENTO EM CANTONEIRA DE FERRO GALVANIZADO 1" x 3/16" x 3m, INCLUINDO CONEWCTOIR OPARA ARAME DE FERRO No. 12 BWG.....QUANTIDADE: 03 pçs.

9ª TABELA DE NOTAS - CARTÓRIO ABREU
 Rua Javari, nº 615 - Distrito Industrial - Manaus - AM - www.cartorioabreu.com.br

AUTENTICO a presente fotocópia por conter com o documento a mim apresentado. Dou Fé em 17.24.14 Testemunho da verdade. Data/Hora 27/10/2020

ESCREVENTE AUTORIZADA SELO ELETRÔNICO DE AUTENTICAÇÃO - TJAM - N. AUTENT00463164XFK6TYAYE09642

Valida o selo outorgado, notafiscal@am.com.br - Págo R\$ 6,00

9ª TABELA DE NOTAS - CARTÓRIO ABREU
 Rua Javari, nº 615 - Distrito Industrial - Manaus - AM - www.cartorioabreu.com.br

AUTENTICO a presente fotocópia por conter com o documento a mim apresentado. Dou Fé em 17.24.14 Testemunho da verdade. Data/Hora 09/03/2020

ESCREVENTE AUTORIZADA SELO ELETRÔNICO DE AUTENTICAÇÃO - TJAM - N. AUTENT00463164XFK6TYAYE09642

Valida o selo outorgado, notafiscal@am.com.br - Págo R\$ 6,00

Tribunal de Justiça do Estado do Amazonas
 CONFERE COM O ORIGINAL
 EM: 20.10.2014

REA-AM
 ACERVO TÉCNICO Nº 32877

CREA-AM
 CERTIDÃO DE ACERVO TÉCNICO Nº 32877

21 ABR 2007

000177

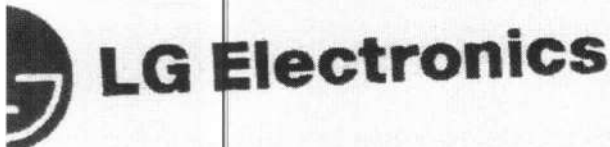

LG Electronics da Amazônia Ltda.
 Rua Javari, nº 615 - Distrito Industrial CEP: 69.075-110
 Manaus - Amazonas - Brasil <http://www.lge.com.br>
 Fone: (92) 616-8700 - Fax: (92) 616-8788

- 2.25. SECCIONADOR PREFORMADO PARA CERCAS, INCLUINDO ISOLADOR.
 REF.: SC-M-0100 DA PLP.....QUANTIDADE: 15 pçs.
- 2.26. PLACA DE ADVERTÊNCIA DE PERIGO.....QUANTIDADE: 02 pçs.
- 2.27. PLACA DE IDENTIFICAÇÃO DE FASES(CONJUNTO DE 3 PLACAS NAS
 CORES AZUL, BRANCA E VERMELHA.....QUANTIDADE: 02 conjunt.
- 2.28. PLACA DE IDENTIFICAÇÃO DE LINHAQUANTIDADE: 02 pçs.
- 2.29. PLACA DE NUMERAÇÃO DE ESTRUTURA...QUANTIDADE: 02 pçs.
- 3. PRAZO DE EXECUÇÃO: 12 MESES
- 4. LOCAL: RUA JAVARI,615 - DISTRITO INDUSTRIAL
- 5. DATA DA CONCLUSÃO: SETEMBRO DE 2002.

Informamos ainda que a empresa em referência realizou a obra sob sua responsabilidade cumprindo os termos do contrato firmado, não nenhum fato que desabone a sua idoneidade técnica.

Manaus,AM - 01 de Agosto de 2007.

~~LG ELECTRONICS~~
 Eng. **ADRIANO JOAO DE ABREU**
 Supervisor de Manutenção
 CREA 7810-D

9ª TABELIA DE NOTAS - CARTÓRIO ABREU
 Bel.ª Ana de Fátima Abreu Chagas - Tabellã - www.cartorioabreu.com.br
 Rua Marciano Armond, nº 307 - Adrianópolis - Manaus-AM - www.cartorioabreu.com.br

AUTENTICO a presente fotocópia por conter com o documento a mim apresentado. Dou Fé
 Em 17/24/27 Emitido por JESSICA KAROLINE M DE ANDRADE
 - ESCRIVENTE AUTORIZADA SELO ELETRÔNICO DE FISCALIZAÇÃO - TJAM - N
 AUTENT004631622WV7B9X7Q10M62
 Valide o selo cidadão portaiselam.com.br - Pago R\$ 6,00

9ª TABELIA DE NOTAS - CARTÓRIO ABREU
 Bel.ª Ana de Fátima Abreu Chagas - Tabellã - www.cartorioabreu.com.br
 Rua Marciano Armond, nº 307 - Adrianópolis - Manaus-AM - www.cartorioabreu.com.br

AUTENTICO a presente fotocópia por conter com o documento a mim apresentado. Dou Fé
 Em 06/04/2020 Testemunho da verdade Data/Hora
 11 41 55 Emitido por MARIA PINHEIRO DA SILVA SANTOS
 - ESCRIVENTE AUTORIZADA SELO ELETRÔNICO DE FISCALIZAÇÃO - TJAM - N
 AUTENT004631EFGY22TV6N920Y89
 Valide o selo cidadão portaiselam.com.br - Pago R\$ 6,00

Tribunal de Justiça do Estado do Amazonas
CONFERE COM O ORIGINAL
 EM: 08/10/15

CREA-AM
 CERTIDÃO DE ACERVO TÉCNICO Nº 328/07
 21 AGO 2007

CREA-AM
 Nº 328/07
 21 AGO 2007

Este documento é parte integrante da Certidão de Acervo Técnico expedida nesta data.

000178

SERVIÇO PÚBLICO FEDERAL

Certidão de Acervo Técnico

No. 381/2007

Nome: **SIDNEY SOUSA NAZARETH JUNIOR**
 No. CREA: **9381-D/CE**
 Modalidades: **ENGENHEIRO ELETRICISTA**
 Endereço: **AV DESEMBARGADOR JOAO MACHADO N.136**
BL 20-B, APT 302
ALVORADA I - MANAUS/AM
 Atribuições: **ART 8 DA RES 218/73 DO CONFEA**

Certificamos, para fins de Acervo Técnico, de acordo com a resolução No. 317 de 31/10/1986 do CONFEA, que dos arquivos deste CREA consta(m) a(s) seguinte(s) Anotações de Responsabilidade Técnica:

1. Referente a ART No. 10847/2007 de 06/09/2007
 Contratante: **COMISSAO REGIONAL DE OBRAS DA 12ª RM**
 Empresa Contratada: **PROHIDRO ENGENHARIA E INSTALACOES LTDA**
 Local Obra/Serviço: **AV. DOS EXPEDICIONARIOS N.2061**
- MANAUS/AM

Valor Obra/Serviço: **R\$,00**
 XX
 ART DE EXECUÇÃO: **INSTALAÇÕES ELÉTRICAS E TELEFÔNICAS NO**
PAVILHÃO DE ALOJAMENTO DA COMPANHIA DO PARQUE REGIONAL DE
MANUTENÇÃO DA 12ª REGIAO MILITAR EM MANAUS, AM. REF:
CONTRATO N°021/2005 DE 24/11/05. XXXXXXXXXXXXXXXXXXXXXXXXXXXXXXXX
 XX

9ª TABELIA DE NOTAS - CARTÓRIO ABREU
 Bel.ª Ana de Fátima Abreu Chagas - Tabela - www.cartorioabreu.com.br
 Rua Marcano Armond, nº 307 - Adrianópolis - Manaus-AM - www.cartorioabreu.com.br

AUTENTICO a presente fotocópia por conter com o documento a mim apresentado. Dou Fé
 Em _____ Testemunho da verdade. Data/Hora 27/10/2020
 17:24:44 Emitido por: JÉSSICA KAROLINE M. DE ANDRADE
 - ESCRIVENTE AUTORIZADA SELO ELETRÔNICO DE FISCALIZAÇÃO - TJAM - N
 AUTENT004631M3FQKTQDA06IA11
 Valida o selo: cidadaoportalseicam.com.br - Pago R\$ 6,00



Histórico: **ANALISADO PELA CÂMARA COMO ART EM ATRASO.**
 Manaus, 10 de Setembro de 2007

[Assinatura]
ENGENHEIRO CIVIL AFONSO LUIZ COSTA LINS JÚNIOR
 PRESIDENTE

CONFEA CREA-AM

Conselho Federal de Engenharia, Arquitetura e Agronomia
 Conselho Regional de Engenharia, Arquitetura e Agronomia

9ª TABELIA DE NOTAS - CARTÓRIO ABREU
 Bel.ª Ana de Fátima Abreu Chagas - Tabela - www.cartorioabreu.com.br
 Rua Marcano Armond, nº 307 - Adrianópolis - Manaus-AM - www.cartorioabreu.com.br

AUTENTICO a presente fotocópia por conter com o documento a mim apresentado. Dou Fé
 Em _____ Testemunho da verdade. Data/Hora 06/04/2020
 11:01:57 Emitido por: MARIA PINEIRO DA SILVA SANTOS
 - ESCRIVENTE AUTORIZADA SELO ELETRÔNICO DE FISCALIZAÇÃO - TJAM - N
 AUTENT004631XBITJB2B80TBW91
 Valida o selo: cidadaoportalseicam.com.br - Pago R\$ 6,00

[Assinatura]
9ª TABELIA DE NOTAS - CARTÓRIO ABREU
 Maria Pinairo da Silva Santos - ESCRIVENTE AUTORIZADA

000179 *[Assinatura]*

PROHIDRO Engenharia e Instalações Ltda.

«Hábito sob a proteção do Altíssimo e moro à sombra do Onipotente» Salmo 91:1

ATESTADO DE CAPACIDADE TÉCNICA

Atestamos e declaramos para os devidos fins, que o Sr. **SIDNEY NAZARETH JÚNIOR, Engenheiro Eletricista, CREA Nº 9381-D/AM**, executou satisfatoriamente como resp. técnico, as Instalações Elétrica e Telefônica do Pavilhão Alojamento da Companhia do Parque Regional de Manutenção da 12ª Região Militar, em Manaus/AM, sob a coordenação da Comissão Regional de Obras -/ CRO 12, Ministério da Defesa, para a **PROHIDRO ENGENHARIA E INSTALAÇÕES LTDA.**

1. NATUREZA:

Construção do Pavilhão Alojamento para Companhia do Parque Regional de Manutenção da 12ª Região Militar.

2. LOCAL:

Parque Regional de Manutenção da 12ª Região Militar, em Manaus/AM.

3. PRAZO DE EXECUÇÃO:

405 (Quatrocentos e cinco) dias.

4. VALOR DA OBRA:

R\$ 1.065.680,96 (Hum milhão, sessenta e cinco mil, ~~seiscentos e cinquenta e seis~~ centavos).

5. DISCRIMINAÇÃO DOS SERVIÇOS:

NR	DISCRIMINAÇÃO	UNID.	QUANT.
01	SERVIÇOS TÉCNICO-PROFISSIONAIS		
01.01	Sondagens a percussão	m	240,00
01.02	PROJETO		
01.02.01	de fundações e estruturas	vb	1,00
01.02.02	de instalações hidráulicas e sanitárias	vb	1,00
01.02.03	de instalações elétricas e telefônicas	vb	1,00
02	SERVIÇOS AUXILIARES E ADMINISTRATIVOS		
02.01	PESSOAL		
02.01.01	Engenheiro Civil	mês	10,00
02.01.02	Mestre de Obra	mês	10,00
02.02	MATERIAIS		

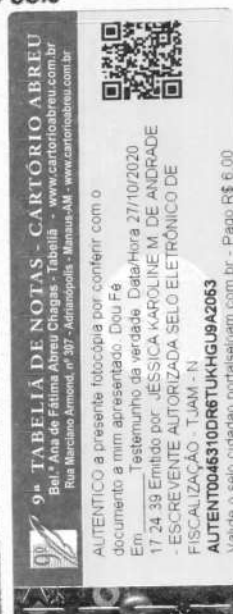
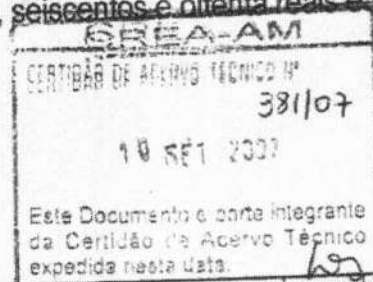
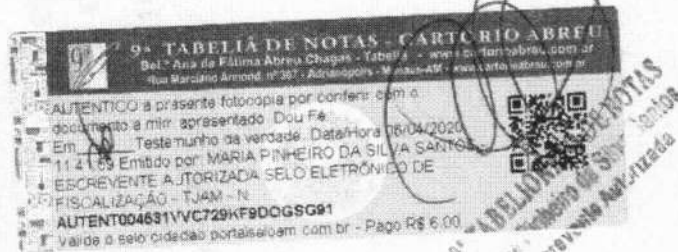

CNPJ 04.645.099/0001-30 I.E. 04.173.596-0 e-mail:prohidro@vivax.com.br CEP.69045-380
Av. Genebra, QD 28 Nº 25 - Conj. Campos Elíseos Fone/Fax (092) 657-4877 Manaus-AM

000180

PROHIDRO Engenharia e Instalações Ltda.

«Habitó sob a proteção do Altíssimo e moro à sombra do Onipotente» Salmo 91:1

02.02.01	de Limpeza e higiene	vb	1,00
02.02.02	de escritório	vb	1,00
02.02.03	de pronto-socorro	vb	1,00
02.02.04	Ferramentas	vb	1,00
02.03	MÁQUINAS E EQUIPAMENTOS		
02.03.01	De construção civil	vb	1,00
03	SERVIÇOS COMPLEMENTARES		
03.01	LIGAÇÕES DEFINITIVAS		
03.01.01	Água	vb	1,00
03.01.02	Energia elétrica	vb	1,00
03.01.03	Telefone	vb	1,00
03.01.04	Esgoto	vb	1,00
03.02	"AS BUILT"		
04	SERVIÇOS PRELIMINARES		
04.01	PREPARO DO TERRENO		
04.01.01	limpeza do terreno	M2	1.664,00
05	SERVIÇOS DIVERSOS		
05.01	LIMPEZA E ARREMATES FINAIS		
05.01.01	Limpeza final da obra	m²	1.164,00
06	SERVIÇOS TÉCNICOS (LOCAÇÃO)		
06.01	LOCAÇÃO		
06.01.01	Locação da obra	m2	1.164,00
07	CANTEIRO DE OBRAS		
07.01	CONSTRUÇÃO DO CANTEIRO		
07.01.01	barracão da obra	m2	40,00
07.02	PLACA DE OBRA		
07.02.01	Placa de obra 3x2 metros conforme modelo da Fiscalização	m2	6,00
08	MOVIMENTO DE TERRA		
08.01	ATERRO/REATERRO DE VALAS COM OU S/COMPACTACAO		
08.01.01	Reaterro compactado manualmente, apiloado	m3	7,53
08.02	ESCAVACAO DE VALAS		
08.02.01	Escavação de cavas de fundação	m3	75,26
08.03	REGULARIZACAO E APILOAMENTO DE FUNDO DE VALAS		
08.03.01	Apiloamento de fundo de valas	m2	137,82
08.04	ATERRO COM OU S/COMPACTACAO		
08.04.01	ATERRO INTERNO (EDIFICACOES) COMPACTADO Mecanicamente	m3	761,60
09	LIGAÇÕES PREDIAIS ÁGUA/ESGOTO/ENERGIA/TELEFONE		
09.01	Instalações hidráulicas	vb	1,00
09.02	Instalações sanitárias	vb	1,00
09.03	Instalações telefônicas	vb	1,00
10	FUNDAÇÕES E ESTRUTURAS		
10.01	ARMADURAS		
10.01.01	Armadura de aço para concreto CA-50	kg	6.772,95
10.02	CONCRETOS		
10.02.01	Concreto estrutural 20 MPA	m3	75,26
10.02.02	VERGA/contraverga 10X10 CM PRÉ-MOLDADO CONCRETO ARMADO	m	246,60
10.03	FORMAS/CIMBRAMENTOS/ESCORAMENTOS		
10.03.01	Forma para fundações	m2	677,30

9ª TABELA DE NOTAS - CARTÓRIO ABREU
 Rua Ana de Fátima Alveiro Chagas - Tabella - www.cartorioabreu.com.br
 Rua Marciano Almeida, nº 307 - Admopolis - Manaus-AM - www.cartorioabreu.com.br

AUTENTICO a presente fotocópia por conter com o documento a mim apresentado. Dou Fé em 17/24/2020 Testemunho da verdade. Data/Hora 27/10/2020 Em 17.24.35 Emitido por JESSICA KAROLINE M. DE ANDRADE - ESCREVENTE AUTORIZADA SELO ELETRÔNICO DE FISCALIZAÇÃO - TJAM - N. AUTENT004631P3B1T2TMKPXZ0Y61
 Válida o selo criado em portaiselam.com.br - Preço R\$ 6,00

9ª TABELA DE NOTAS - CARTÓRIO ABREU
 Rua Ana de Fátima Alveiro Chagas - Tabella - www.cartorioabreu.com.br
 Rua Marciano Almeida, nº 307 - Admopolis - Manaus-AM - www.cartorioabreu.com.br

AUTENTICO a presente fotocópia por conter com o documento a mim apresentado. Dou Fé em 17/24/2020 Testemunho da verdade. Data/Hora 27/10/2020 Em 17.24.35 Emitido por MARIA FINEIRO DA SILVA SANTOS - ESCREVENTE AUTORIZADA SELO ELETRÔNICO DE FISCALIZAÇÃO - TJAM - N. AUTENT004631H-Y86Z729N65HP7W10
 Válida o selo criado em portaiselam.com.br - Preço R\$ 6,00

CREA-AM
 Nº 381107
 20 SET 2020
 Este Documento e parte integrante da Certidão de Acervo Técnico expedida nesta data.

CNPJ 04.645.099/0001-30 I.E. 04.173.596-0 e-mail:prohidro@vivax.com.br CEP.69045-380
 Av. Geneva, QD 28 N° 25 - Conj. Campos Eliseos Fone/Fax (092) 657-4877 Manaus-AM

000181

PROHIDRO Engenharia e Instalações Ltda.

«Habitó sob a proteção do Altíssimo e moro à sombra do Onipotente» Salmo 91:1

10.03.02	Desforma	m2	677,30
10.04	LASTROS/FUNDAÇÕES DIVERSAS		
10.04.01	Lastro de concreto magro para fundação em terra	m2	137,82
11	INSTALAÇÕES HIDROSSANITÁRIAS		
11.01	APARELHOS SANITÁRIOS, LOUÇAS, METAIS E OUTROS		
11.01.01	Vaso sanitário caixa de descarga acoplada, louça branca, com assento de PVC	un	10,00
11.01.02	MICTÓRIO SIFONADO LOUÇA BRANCA C/PERTENCES	un	8,00
11.01.03	PAPELEIRA metálica cromada	un	10,00
11.01.04	Saboneteira metálica cromada	un	33,00
11.01.05	Cabide metálico cromado 02 ganchos	un	33,00
11.01.06	Chuveiro Elétrico Metálico Cromado	un	2,00
11.01.07	Chuveiro Metálico Cromado	un	16,00
11.01.08	DUCHA HIGIENICA E REGISTRO 1/2"	un	6,00
11.01.09	Cuba de louça branca para bancada com torneira metálica cromada	un	15,00
11.01.10	Registro de Pressão para chuveiro metálico cromado	un	18,00
11.01.11	GRANITO PRETO TIJUCA POLIDO PARA BANCADA de lavatórios ESP = 5 CM	m²	5,28
11.02	CAIXAS D'ÁGUA, DE INSPEÇÃO E DE GORDURA		
11.02.01	CAIXA D'AGUA FIBROCIMENTO 1000L	un	12,00
11.02.02	Fossa séptica e Filtro anaeróbio (inclusive tubulação de ligação)	vb	1,00
12	INSTALAÇÕES ELÉTRICAS DE BAIXA TENSÃO		
12.01	Luminária de sobrepor tipo calha p/ 2 lâmpadas fluorescente tubulares de 32 W	un	95,00
12.02	Lâmpada fluorescente tubular 127 V 33mm 32W	un	190,00
12.03	Luminária de sobrepor tipo calha p/ 2 lâmpadas fluorescente tubulares de 16 W	un	18,00
12.04	Lâmpada fluorescente tubular 127 V 33mm 16W	un	36,00
12.05	interruptor bipolar simples de 1 seção	un	3,00
12.06	interruptor bipolar simples de 2 seções	un	9,00
12.07	interruptor three-way de 2 seções	un	4,00
12.08	interruptor bipolar simples de 3 seções	un	4,00
12.09	Conjunto interruptor simples 1 SEÇÃO + tomada retangular distanciada 15A 250V	un	6,00
12.10	Conjunto tomada simples + bloco de iluminação de emergência, lâmpada fluorescente de 20W e bateria com acionador automático por falta de energia	un	14,00
12.11	Tomada 2P + T p/ ar condicionado 10000 BTU	un	8,00
12.12	Tomada 3P (chato) p/ chuveiro elétrico 4500W	un	2,00
12.13	Tampa cega redonda na cor branca	un	10,00
12.14	Tomada simples redonda 10A 250V	un	64,00
12.15	luminária tipo arandela (parede) p/ lâmpada PL 9W	un	13,00
12.16	lâmpada fluorescente tipo PL 9W	un	13,00
12.17	Ventilador de teto simples s/ iluminação	un	44,00
12.18	interruptor simples 1 seção (para ventilador de teto)	un	17,00
12.19	Quadro de distribuição de sobrepor com barramento trifásico para 100 ampéres+ barramento de terra e barramento neutro, feito em material termoplástico auto-extinguível com capacidade para 18 disjuntores monopolares	un	2,00

9ª TABELA DE NOTAS - CARTÓRIO ABREU
 Bel - Ana de Fátima Abreu Chagas - Tabelas - www.cartorioabreu.com.br
 Rua Mauricio Amador, nº 307 - Adrianoopolis - Manaus-AM - www.cartorioabreu.com.br

AUTENTICO a presente fotocópia por conter com o documento a mim apresentado. Dou Fé
 Em Testemunho da Verdade. Data/Hora 27/10/2020
 17:24:31 Emitido por JESSICA KAROLINE M. DE ANDRADE
 - ESCREVENTE AUTORIZADA SELO ELETRÔNICO DE FISCALIZAÇÃO - TJAM - N.
 AUTENT004631C1DNTBTSK9Z3DM89
 Valido o selo eletrônico contábil com br - Pago R\$ 6,00

9ª TABELA DE NOTAS - CARTÓRIO ABREU
 Bel - Ana de Fátima Abreu Chagas - Tabelas - www.cartorioabreu.com.br
 Rua Mauricio Amador, nº 307 - Adrianoopolis - Manaus-AM - www.cartorioabreu.com.br

AUTENTICO a presente fotocópia por conter com o documento a mim apresentado. Dou Fé
 Em Testemunho da Verdade. Data/Hora 06/04/2020
 11:42:04 Emitido por MARIA FÁBIO DA SILVA SANTOS
 - ESCREVENTE AUTORIZADA SELO ELETRÔNICO DE FISCALIZAÇÃO - TJAM - N.
 AUTENT004631VWV9B24MWT1TC88
 Valido o selo eletrônico contábil com br - Pago R\$ 6,00

CNPJ 04.645.099/0001-30 I.E. 04.173.596-0 e-mail: prohidro@vivax.com.br CEP.69045-380
 Av. Genebra, QD 28 N° 25 - Conj. Campos Eliseos Fone/Fax (092) 657-4877 Manaus-AM

000132

PROHIDRO Engenharia e Instalações Ltda.

«Habitó sob a proteção do Altíssimo e moro à sombra do Onipotente» Salmo 91:1

12.20	Quadro de distribuição geral de sobrepôr feito em material termoplástico auto-extinguível com barramento trifásico e disjuntor geral trifásico + 3 protetores de surto de tensão 90kA 250V	vb	1,00
12.21	Cabos	vb	1,00
12.22	Disjuntores	vb	1,00
12.23	Eletrodutos	un	6,00
12.24	Haste de aterramento tipo copperweld 5/8" 2,40m	un	8,00
12.25	Solda exotérmica tipo cadweld	vb	1,00
12.26	Eventuais		
13	INSTALAÇÕES ESPECIAIS		
13.01	INCÊNDIO		
13.01.01	INSTALAÇÕES DE INCÊNDIO	vb	1,00
13.01.02	Demarcação de área de extintores e colocação de placas de sinalização	vb	1,00
14	PAREDES / PAINÉIS		
14.01	ALVENARIA DE TIJOLOS DE CONCRETO		
14.01.01	ALVENARIA 1/2 VEZ C/TIJOLO BLOCOS DE CONCRETO 9X19X39 CM	m2	1.134,40
15	COBERTURA		
15.01	ESTRUTURA METÁLICA		
15.01.01	ESTRUTURA METALICA EM AÇO LAMINADO	kg	16.628,55
15.01.02	Pilares Metálicos	kg	10.375,00
15.02	TELHAMENTO		
15.02.01	Telhamento em telha de aço zincado duplo com enchimento de isopor inclusive cumeeira	m2	1.218,41
16	IMPERMEABILIZAÇÃO E PROTEÇÕES DIVERSAS		
16.01	IMPERMEABILIZAÇÃO COM ARGAMASSA		
16.01.01	IMPERMEABILIZACAO C/ARG. RIGIDA CIM/AREIA 1:3 E=2,0CM + VEDACIT	m2	64,00
17	ESQUADRIAS / FERRAGENS / VIDROS		
17.01	FERRAGENS PARA PORTAS	un	12,00
17.01.01	FECHADURAS E DOBRADICAS Para portas		
17.02	JANELA DE ALUMÍNIO		
17.02.01	ESQUADRIA DE ALUMÍNIO JANELA TIPO ABRIR/CORRER MAX AIR	m2	118,56
17.03	Porta de alumínio estilo veneziana	m2	18,48
17.04	Porta de alumínio estilo veneziana 1/2 vidro	m2	15,54
17.05	Porta de alumínio para boxe de banheiro (inclusive dobradiças e trancas)	m2	12,24
17.06	Divisória de concreto armado liso E = 5CM	m2	31,00
17.07	VIDROS / ESPELHOS		
17.07.01	ESPELHO CRISTAL E = 4MM 0,60x0,45m EM MOLDURA	un	15,00
17.07.02	Vidro liso, 4 mm de espessura	m2	118,56
18	REVESTIMENTOS E TRATAMENTOS SUPERFICIAIS		
18.01	AZULEJO		
18.01.01	AZULEJO BCO 15X15CM C/ARG.COLANTE E EMBOÇOS	m2	224,00
18.02	CHAPISCO		
18.02.01	CHAPISCO CIM/AREIA 1:4 ESP=0,5CM (INTERNO)	m2	224,00
18.03	FORRO METÁLICO/ PVC		
18.03.01	Forro PVC com tarugamento metálico	m2	729,60
19	PISOS / SOLEIRAS / RODAPÉS		
19.01	PISO CERÂMICO		
19.01.01	PISO CERAMICO INCL. REJUNTAMENTO, PEI-IV tipo A e assentamento	m2	87,00

CNPJ 04.645.099/0001-30 I.E. 04.173.596-0 e-mail:prohidro@vivax.com.br CEP.69045-380
Av. Genebra, QD 28 N° 25 - Conj. Campos Eliseos Fone/Fax (092) 657-4877 Manaus-AM

9ª TABELA DE NOTAS - CARTÓRIO ABREU
Rua Manoel Armond, nº 307 - Admópolis - Manaus-AM - www.cartorioabreu.com.br

AUTENTICO a presente fotocópia por conter com o documento a mim apresentado. Dou Fé Testemunho da verdade. Data/Hora 27/10/2020 Em 17.24.47 Emitido por JESSICA KAROLINE M. DE ANDRADE - ESCRIVENTE AUTORIZADA SELO ELETRÔNICO DE FISCALIZAÇÃO - TJAM - N. AUTENT00463122GHZGBFHEVDVY16
Valide o selo criado em portalseam.com.br - Pago R\$ 6,00

9ª TABELA DE NOTAS - CARTÓRIO ABREU
Rua Manoel Armond, nº 307 - Admópolis - Manaus-AM - www.cartorioabreu.com.br

AUTENTICO a presente fotocópia por conter com o documento a mim apresentado. Dou Fé Testemunho da verdade. Data/Hora 06/04/2021 Emitido por MARIA PINHEIRO DA SILVA SANTOS - ESCRIVENTE AUTORIZADA SELO ELETRÔNICO DE FISCALIZAÇÃO - TJAM - N. AUTENT004631156WUNTA8U8FK0668
Valide o selo criado em portalseam.com.br - Pago R\$ 6,00

000183

PROHIDRO Engenharia e Instalações Ltda.

«Hábito sob a proteção do Altíssimo e moro à sombra do Onipotente» Salmo 91:1

19.02	PISO CIMENTADO		
19.02.01	CONTRAPISO (E = 12,0 CM) C/ IMPERMEABILIZANTE, SOBRE LASTRO	m2	1.123,40
19.03	PISO DE ALTA RESISTÊNCIA		
19.03.01	PISO DE ALTA RESISTÊNCIA EM MASSA GRANILIT - KORODUR - e= 10mm - com aplicação de resina	m2	1.036,40
19.04	REGULARIZAÇÃO DE CONTRA PISO E OUTRAS SUPERFÍCIES		
19.04.01	REGULARIZAÇÃO 1:3 DESEMPENADO, E = 1,5 CM	m2	1.123,40
19.05	RODAPÉ		
19.05.01	RODAPÉ ALTA RESISTÊNCIA GRANILITE TIPO KORODUR H = 8CM	m	503,20
19.05.02	RODAPÉ Cerâmico H= 8 CM	m	64,00
19.06	SOLEIRA DE GRANILITE, MARMORITE E OUTROS		
19.06.01	SOLEIRA DE MARMORE L=0,17M	m	8,00
19.07	Peitoril de mármore com borboleta e pingadeira	m	115,20
20	PINTURAS		
20.01	PINTURA DE PAREDE		
20.01.01	PINTURA PAREDES CLATEX ACRILICO 2 DEMAOS+1DEMAO SELADOR	m2	2.044,80
20.02	Pintura em estrutura metálica (estrutura do telhado e pilares)	m2	1.218,41
20.03	Pintura de grades	m2	17,16
20.04	Pintura de divisória de concreto com resina acrílica	m2	62,00
21	URBANIZAÇÃO		
21.01	CANALETA EM U 20x40 cm DE CONCRETO C/ SEIXO	m	169,26
21.02	Alambrado de malha metálica em esquadro de perfil de aço	m2	60,80
21.03	Grade de aço de proteção para janela	m2	15,31
21.04	Grade de aço de proteção para porta	m2	1,85
21.05	PLACA DE BRONZE PARA COLOCAÇÃO NA OBRA (CONFORME MODELO DA FISCALIZAÇÃO)	un	1,00
21.06	Placas de acrílico para identificação para as salas 25x8 cm E= 4mm	un	12,00
22	INFRA-ESTRUTURA		
22.01	Execução de base/sub-base para pavimentação e=20cm	m3	24,00
22.02	Aplicação de massa asfáltica para pavimentação e=8cm	m3	33,00
23	AMPLIAÇÃO DA SUBESTAÇÃO		
23.01	Desmontagem da subestação aérea existente de 150kVA	vb	1,00
23.02	Alça performada 2AWG (DG4542)	un	3,00
23.03	Arame galvanizado 3/16"	kg	1,00
23.04	Arruela para eletroduto 4"	un	4,00
23.05	Arruela quadrada 2 1/4" furo 11/6"	un	10,00
23.06	Arruela redonda furo 9/16"	un	4,00
23.07	Bucha para eletroduto 4"	un	4,00
23.08	Cabo de cobre nú 25mm²	kg	15,00
23.09	Cabo de cobre isolado para 750V 185 mm²	m	105,00
23.10	Cabo de cobre isolado para 750V 6 mm²	m	6,00
23.11	Caixa de passagem em alvenaria (70x70cm) 10 SET 2007	cj	1,00
23.12	Caixa de inspeção 12" 150 mm	cj	1,00
23.13	Caixa para TC's	un	1,00
23.14	Chave seccionada blindada 600A	un	1,00
23.15	Cinta para fixação no poste	un	6,00
23.16	Conector CP 25A	un	3,00

CREA-AM
 CERTIFICADO DE AGENCIA DE SERVIÇOS TÉCNICOS
 381/07
 10 SET 2007
 Este Documento é parte integrante da Certidão de Aterro Técnico expedida nesta data.

9ª TABELA DE NOTAS - CARTORIO ABREU
 Bel - Ana de Fátima Abreu Chagas - Taboalã - www.cartorioabreu.com.br
 Rua Marciano Armond, nº 307 - Admopolis - Manaus-AM - www.cartorioabreu.com.br

AUTENTICO a presente fotocópia por conter com o documento a mim apresentado. Dou Fé
 Em 17.25.03 Emitido por JESSICA KAROLINE M DE ANDRADE
 ESCREVENTE AUTORIZADA SELO ELETRÔNICO DE FISCALIZAÇÃO - TJAM - N
 AUTENT004631XQNVAKT813FOB11
 Valida o selo cidadão cartaoabreu.com.br - Pago R\$ 6,00

9ª TABELA DE NOTAS - CARTORIO ABREU
 Bel - Ana de Fátima Abreu Chagas - Taboalã - www.cartorioabreu.com.br
 Rua Marciano Armond, nº 307 - Admopolis - Manaus-AM - www.cartorioabreu.com.br

AUTENTICO a presente fotocópia por conter com o documento a mim apresentado. Dou Fé
 Em 11.42.08 Emitido por REGIA PAZ-FEIRO DA SILVA SANTOS
 ESCREVENTE AUTORIZADA SELO ELETRÔNICO DE FISCALIZAÇÃO - TJAM - N
 AUTENT004631R111W57BAMMS5M19
 Valida o selo cidadão cartaoabreu.com.br - Pago R\$ 6,00

CNPJ 04.645.099/0001-30 I.E. 04.173.596-0 e-mail:prohidro@vivax.com.br CEP.69045-380
 Av. Genebra, QD 28 N° 25 - Conj. Campos Eliseos Fone/Fax (092) 657-4877 Manaus-AM

000134

PROHIDRO Engenharia e Instalações Ltda.

«Hábito sob a proteção do Altíssimo e moro à sombra do Onipotente» Salmo 91:1

23.17	Conector para haste de aterramento	un	15,00
23.18	Conector tipo para fusofendido 25mm ²	un	10,00
23.19	Conector tipo estribo	un	3,00
23.20	Cruzeta de madeira 90x115x2400mm	un	2,00
23.21	Curva 90° PVC 4"	un	3,00
23.22	Eletroduto PVC 4" vara de 3,0m	vr	3,00
23.23	Fio de cobre nú 4 AWG	kg	3,00
23.24	Fusível NH 600A	un	3,00
23.25	Gancho de suspensão	un	3,00
23.26	Grampo de cerca	kg	1,00
23.27	Grampo de linha viva	un	3,00
23.28	Haste de aterramento tipo copperweld 5/8" 2,40m	un	15,00
23.29	Isolador de disco 15kV	un	6,00
23.30	Luva de PVC 4"	un	5,00
23.31	Manilha sapatilha	un	3,00
23.32	Mão francesa	un	4,00
23.33	Mureta em alvenaria com laje	vb	1,00
23.34	Parafuso olhal 5/8" x 400 mm	un	1,00
23.35	Parafuso francês 3/8" x 115 mm	un	4,00
23.36	Parafuso francês 5/8" x 150 mm	un	8,00
23.37	Parafuso francês 5/8" x 45 mm	un	4,00
23.38	Para raios polimérico 15 kV	un	3,00
23.39	Porca olhal 5/8"	un	2,00
23.40	Porca quadrada para parafuso de 5/8"	un	2,00
23.41	Poste de concreto circular 11m / 100 kgf	un	1,00
23.42	Suporte para transformador	un	8,00
23.43	Sela para cruzeta	un	31,00
23.44	Terminal 185 mm ²	un	1,00
23.45	Transformador trifásico 225 kVA	un	2,00
23.46	Transformador de corrente	un	2,00
24	RELOCAÇÃO DE ENTRADA DE ENERGIA		
24.01	Retirada de cabeamento da rede existente	vb	1,00
24.02	Retirada e recolocação de poste existente	vb	1,00
24.03	Cabo de alumínio nú 25mm ² (2AWG)	kg	35,00
24.04	Aruela redonda furo de 9/16"	un	8,00
24.05	Aruela quadrada de 2 1/4" furo de 1 1/16"	un	28,00
24.06	Cinta tamanho adequado	un	4,00
24.07	Mão francesa normal de 710 mm	un	8,00
24.08	Parafuso francês de 3/8" x 115 mm	un	8,00
24.09	Parafuso de máquina de 5/8 x comprimento adequado	un	6,00
24.10	Parafuso francês de 5/8" x 45 mm	un	4,00
24.11	Parafuso francês de 5/8" x 150 mm	un	4,00
24.12	Porca quadrada para parafuso de 5/8"	un	12,00
24.13	Sela para cruzeta de 115 mm	un	4,00
24.14	Isolador de pino 15 kV	un	12,00
24.15	Pino isolador de 15 kV	un	12,00
24.16	Poste de concreto circular 11m / 300 kgf	un	1,00

AREA-AM
CERTIDÃO DE ACESSO TÉCNICO
 381107
 10 SET 2007
 Este Documento é parte integrante
 da Certidão de Acesso Técnico
 expedida neste data.

9ª TABELA DE NOTAS - CARTÓRIO ABREU
 Belo Horizonte - Minas Gerais - Tabelas - www.cartorioabreu.com.br
 Rua Marçalino Amorim, nº 307 - Admopolis - Manaus-AM - www.cartorioabreu.com.br

AUTENTICO a presente fotocópia por conter com o documento a mim apresentado. Dou Fé.
 Em Testemunho da verdade Data/Hora 27/10/2020
 17:24:59 Emitido por JESSICA KAROLINE M. DE ANDRADE
 - ESCRIVENTE AUTORIZADA SELO ELETRÔNICO DE FISCALIZAÇÃO - TJAM - N
 AUTENT004631N2OKHW7ZGX4N6U24
 Valida o selo classificado: portaiselam.com.br - Pago R\$ 6,00

9ª TABELA DE NOTAS - CARTÓRIO ABREU
 Belo Horizonte - Minas Gerais - Tabelas - www.cartorioabreu.com.br
 Rua Marçalino Amorim, nº 307 - Admopolis - Manaus-AM - www.cartorioabreu.com.br

AUTENTICO a presente fotocópia por conter com o documento a mim apresentado. Dou Fé.
 Em Testemunho da verdade Data/Hora 08/09/2020
 11:42:10 Emitido por MARIA PINHEIRO DA SILVA SANTOS
 - ESCRIVENTE AUTORIZADA SELO ELETRÔNICO DE FISCALIZAÇÃO - TJAM - N
 AUTENT004631N6N3GQ2G59RL001
 Valida o selo classificado: portaiselam.com.br - Pago R\$ 6,00

CNPJ 04.645.099/0001-30 I.E. 04.173.596-0 e-mail:prohidro@vivax.com.br CEP.69045-380
 Av. Genebra, QD 28 N° 25 - Conj. Campos Elíseos Fone/Fax (092) 657-4877 Manaus-AM

000185

PROHIDRO Engenharia e Instalações

«Habitó sob a proteção do Altíssimo e moro à sombra do Onipotente» Salmo 91:1

24.17	Cruzeta de madeira 90x115x2400mm	un	4,00
24.18	Laço lateral duplo preformado	un	12,00
25	ALIMENTAÇÃO DOS PAVILHÕES EM BAIXA TENSÃO		
25.01	Cabo de cobre isolamento 750 V 25 mm ²	m	150,00
25.02	Cabo de alumínio nú 2/AWG	kg	20,00
25.03	Armação secundária c/ quatro estribos e 4 isoladores - completa	cj	3,00
25.04	Armação secundária c/ quatro estribos e 4 isoladores - completa	vr	46,00
25.04	Eletroduto de PVC 2" vara de 3,0m	un	20,00
25.05	Curva 90° PVC 2"	un	8,00
25.06	Conector a compressão tipo estribo	un	4,00
25.07	Caixa de passagem em alvenaria (70x70cm)	un	4,00
25.08	Corte em piso 15 cm de largura	m ²	7,00

O referido Engenheiro teve um desempenho a contento cumprindo rigorosamente os termos do Contrato firmado e executado as obras de acordo com os projetos/especificações, não existindo nenhum fato desabone sua idoneidade técnica.

Manaus - AM, 16 de agosto de 2007

(Handwritten signature)
 PROHIDRO ENGENHARIA E INSTALAÇÕES
 WILSON DA SILVA CASTELO BRANCO
 SÓCIO-DIRETOR

PROHIDRO ENG^a E INST. LTDA
 Wilson da Silva Castelo Branco
 Sócio-Diretor CREA 4915-D/Am

9^a TABELA DE NOTAS - CARTÓRIO ABREU
 Bel^a Ana de Fátima Abreu Chagas - Tabellá - www.cartorioabreu.com.br
 Rua Marbachão, Av. 301 - Adriaópolis - Manaus-AM

AUTENTICO a presente fotocópia por conter com o documento a mim apresentado. Dou Fé
 Em 17/24/55 Emitido por JESSICA MAROLINE M. DE ANDRADE
 - ESCRIVENTE AUTORIZADA SELO ELETRÔNICO DE FISCALIZAÇÃO - TJAM - N.
 AUTENT00463167AAPH20K6VE16
 Válido o selo eletrônico portal/seloam.com.br - Preço R\$ 6,00

CREA-AM
 CERTIDÃO DE ARQUIVO TÉCNICO
 381/07
 10 SET 2007
 Este Documento é parte integrante da Certidão de Arquivo Técnico expedida nesta data.

9^a TABELA DE NOTAS - CARTÓRIO ABREU
 Bel^a Ana de Fátima Abreu Chagas - Tabellá - www.cartorioabreu.com.br
 Rua Marbachão, Av. 301 - Adriaópolis - Manaus-AM

AUTENTICO a presente fotocópia por conter com o documento a mim apresentado. Dou Fé
 Em 11/24/55 Emitido por MARIA CRISTINA DA SILVA SANTOS - ESCRIVENTE AUTORIZADA SELO ELETRÔNICO DE FISCALIZAÇÃO - TJAM - N.
 AUTENT00463148FP5110W09Y175
 Válido o selo eletrônico portal/seloam.com.br - Preço R\$ 6,00 Nota: Prohíbe-se a cópia

CNPJ 04.645.099/0001-30 I.E. 04.173.596-0 e-mail:prohidro@vivax.com.br CEP.69045-380
 Av. Genebra, QD 28 N° 25 - Conj. Campos Elíseos Fone/Fax (092) 657-4877 Manaus-AM

000136



SERVIÇO PÚBLICO FEDERAL

Certidão de Acervo Técnico

No. 323/2007

Nome: SIDNEY SOUSA NAZARETH JUNIOR
No. CREA: 9381-D/CE
Modalidades: ENGENHEIRO ELETRICISTA
Endereço: AV DESEMBARGADOR JOAO MACHADO N.136
 BL 20-B, APT 302
 ALVORADA I - MANAUS/AM
Atribuições: ART 8 DA RES 218/73 DO CONFEA

Certificamos, para fins de Acervo Técnico, de acordo com a resolução No. 317 de 31/10/1986 do CONFEA, que dos arquivos deste CREA consta(m) a(s) seguinte(s) Anotações de Responsabilidade Técnica:

1. **Referente** a ART No. 130489/2002 de 17/04/2002

Contratante: SMEC LTDA
Empresa Contratada:
Local Obra/Serviço: JAVARI N.615
 - MANAUS/AM
Valor Obra/Serviço: R\$ 10.000,00

XX
 AUTORIA E EXECUCAO DE PROJETO PARA LINHA DE TRANSMISSAO 69 KVA - 145
 M. XXX
 XXX

Histórico: CONFORME ATESTADO ANEXO

Manaus, 21 de Agosto de 2007

[Assinatura]
 ENGENHEIRO CIVIL AFONSO LUIZ COSTA LINS JÚNIOR
 PRESIDENTE

CONFEA  **CREA-AM**

1º TABELIONATO DE NOTAS
 Av. Duque Botelho, 247 - 10º Andar - Torre 1 - 67.030-900 Manaus - AM
 Antônio Sampaio
 Tabelião
 CJC - 088.759.622-91
 22 AGO 2007 S

SELO DE FISCALIZAÇÃO
 Cartório Tabelião de Notas
 Tabelião
 Autenticação
 ABK17853

9ª TABELIA DE NOTAS - CARTÓRIO ABREU
 Bel.ª Ana de Fátima Abreu Chagas - Tabelia - www.cartorioabreu.com.br
 Rua Marciano Ammond, nº 307 - Adrianópolis - Manaus-AM - www.cartorioabreu.com.br

AUTENTICO a apresenta fotocópia por conferir com o documento a mim apresentado. Dou Fé Em _____ Testemunho da verdade Data/Hora 27/10/2020 17:24:51 Emitido por JÉSSICA KAROLINE M. DE ANDRADE - ESCRIVENTE AUTORIZADA SELO ELETRÔNICO DE FISCALIZAÇÃO - TJAM - N AUTENT004631UWCVFMBZUM6NB266 Valida o selo cidadão portalseam.com.br - Pago R\$ 6,00



9ª TABELIA DE NOTAS - CARTÓRIO ABREU
 Bel.ª Ana de Fátima Abreu Chagas - Tabelia - www.cartorioabreu.com.br
 Rua Marciano Ammond, nº 307 - Adrianópolis - Manaus-AM - www.cartorioabreu.com.br

AUTENTICO a apresenta fotocópia por conferir com o documento a mim apresentado. Dou Fé Em _____ Testemunho da verdade Data/Hora 06/04/2020 11:42:15 Emitido por MARIA PINHEIRO DA SILVA SANTOS - ESCRIVENTE AUTORIZADA SELO ELETRÔNICO DE FISCALIZAÇÃO - TJAM - N AUTENT004631HCJW027SHK5Q57M1 Valida o selo cidadão portalseam.com.br - Pago R\$ 6,00



000187

AUTENTICO a presente fotocópia por conter com o documento a mim apresentado. Dou Fé
 Em 25/07/2007 Emitido por JESSICA KAROLINE M. DE ANDRADE
 - ESCRIVENTE AUTORIZADA SELO ELETRÔNICO DE FISCALIZAÇÃO - TJAM - N
 AUTENT004631L47KBVBWH9DYP241
 Valida o selo cidadão portaiseloam.com.br - Preço R\$ 6,00



S

LG Electronics da Amazônia Ltda.
 Rua Javari, nº 615 - Distrito Industrial CEP: 69.075-110
 Manaus - Amazonas - Brasil http://www.lge.com.br
 Fone: (92) 616-8700 • Fax: (92) 616-8788

ATESTADO DE CAPACIDADE TÉCNICA

Atestamos para os devidos fins que **SIDNEY SOUSA NAZARETH JUNIOR, ENGENHEIRO ELETRICISTA, CREA 9381-D**, foi o responsável técnico pela execução dos serviços de instalação, construção e montagem dos equipamentos pela empresa **SMEC LTDA. CNPJ: 02.784.316/0001-47** com sede à Av. Djalma Batista, 3000 Sls. 43-44, Cd. Amazonas Flat - Pq. 10 e tendo como cliente a empresa **LG ELECTRONICS DA AMAZÔNIA LTDA.**, que estão abaixo discriminados:

1. OBJETIVO

Construção e montagem de uma Subestação Abaixadora em 69/13,8 kV para a empresa atender a demanda interna de energia elétrica dos equipamentos de produção.

2. DESCRIÇÃO DOS EQUIPAMENTOS

A Subestação Abaixadora é composta dos seguintes equipamentos:

- 2.1. TRANSFORMADOR TRIFÁSICO. 10/12 MVA. ABB..... QUANTIDADE: 01 pç.
- 2.2. PARA-RAIOS PEXLIM. RGO-XVO72QUANTIDADE: 03 pçs.
- 2.3. CHAVE SECCIONADORA TRIPOLAR SC-100. ABB.....QUANTIDADE: 01 pç.
- 2.4. TRANSFORMADOR DE CORRENTE 1 MBD 72 A1.ABB...QUANTIDADE: 15 pçs.
- 2.5. TRANSFORMADOR DE POTENCIAL QUANTIDADE: 15 pçs.
- 2.6. RESISTOR DE ATERRAMENTO. EMFC 72. ABB.....QUANTIDADE: 01 pç.
- 2.7. DISJUNTOR TRIFÁSICO 69 Kv. SFC-EDF SK1-1.ABB.....QUANTIDADE: 15 pçs.
- 2.8. DISJUNTOR TRIFÁSICO. 13,8 Kv.ABB.....L.....QUANTIDADE: 03 pçs.
- 2.9. ISOLADOR DE PEDESTAL LEVE. TR-147SANTANA.....QUANTIDADE: 03 pçs.

9ª TABELIA DE NOTAS - CARTÓRIO ABREU
 Bel. Ana de Fátima Abreu Chagas - Tabella - www.cartorioabreu.com.br
 Rua Marciano Armond, nº 307 - Adrianópolis - Manaus-AM - www.cartorioabreu.com.br

AUTENTICO a presente fotocópia por conter com o documento a mim apresentado. Dou Fé
 Em 25/07/2007 Emitido por MARIA PINHEIRO DA SILVA SANTO
 - ESCRIVENTE AUTORIZADA SELO ELETRÔNICO DE FISCALIZAÇÃO - TJAM - N
 AUTENT004631L47KBVBWH9DYP241
 Valida o selo cidadão portaiseloam.com.br - Preço R\$ 6,00

1ª TABELIA DE NOTAS - CARTÓRIO ABREU
 Av. Djalma Batista, 327 (02) 2734-1364 / 2264-0338 Manaus - AM
 ANTONIO ROBERTO
 Tabelião
 IC - 048.759.822-01

SELO E FISCALIZAÇÃO
 Correio eletrônico: gata7@abk1778.com.br
 2 AGO 2007

EA-AM
 Nº TÉCNICO Nº
 328107
 21 AGO 2007

CREA-AM
 Nº DE ACERVO TÉCNICO Nº
 328107
 21 AGO 2007

Este Documento e parte integrante da Certidão de Acervo Técnico expedida nesta data.

AUTENTICO a presente fotocópia por conferir com o documento a mim apresentado. Dou Fé Em _____ Testemunho da verdade. Data/Hora 27/10/2020 17:25:15 Emitido por JESSICA KAROLINE M. DE ANDRADE - ESCRIVENTE AUTORIZADA SELO ELETRÔNICO DE FISCALIZAÇÃO - TJAM - N. AUTENT0046317X11Y2TE0IQUQA19
Válida o selo cidadão portalseloam.com.br - Pago R\$ 6,00



Manaus - Amazonas - Brasil <http://www.igsa.com.br>
Fone: (92) 616-8700 Fax: (92) 616-8788

- 2.10. TRANSFORMADOR DE CORRENTE ARTECHE (CONCESSIONÁRIA).....QUANTIDADE: 03 pçs.
- 2.11. TRANSFORMADOR DE CORRENTE(CONCESSIONÁRIA).UTB 72. ARTECHE.....QUANTIDADE:03 pçs.
- 2.12. MALHA DE ATERRAMENTO COM HASTES DE 3/4"x 3 m.....QUANTIDADE: 01 un.
- 2.13. CASA DE COMANDO COM PISO EM CONCRETO E CANALETAS PARA OS CABOS ELÉTRICOS. CALÇADA EXTERNA E DEMAIS INSTALAÇÕES INTERNAS (AR CONDICIONADOS, PORTA E PORTÃO).....QUANTIDADE: 01 un.
- 2.14. CONECTOR PARALELO DA LIGA DE ALUMÍNIO PARA CONEXÃO DE 2 CABOS HAWK, REF.: 5901/03 DA FORJASUL.QUANTIDADE: 18 pçs.
- 2.15. CONECTOR PARALELO DE LIGA DE ALUMÍNIO PARA CONEXÃO DE 2 CABOS PENGUIN. REF.: 5904/06 DA FORJASUL.....QUANTIDADE: 08 pçs.
- 2.16. CONECTOR DE LIGA DE ALUMÍNIO PARA FIXAÇÃO DO CABO PENGUINÀ ESTRUTURA. REF.: GF-5 DA INEPAR.....QUANTIDADE: 02 pçs.
- 2.17. FIO DE CONTRAPESO DE AÇO REVESTIDO DE COBRE No 4 AWG, DA COPPERSTEEL.....QUANTIDADE: 150 m
- 2.18. CONECTOR BIMETÁLICO PARALELO PARA FIXAÇÃO DE 2 FIOS CONTRAPESOS No 4 AWG À ESTRUTURA. REF.: GC-2626W DA BURDY.....QUANTIDADE: 02 pçs.
- 2.19. HASTE DE ATERRAMENTO DE AÇO REVESTIDO DE COBRE COM DIÂMETRO DE 3/4" E COMPRIMENTO DE 3 m, INCLUINDO O CONECTOR PARA O FIO CONTRAPESO. REF.: SCS-1034(HASTE) E ABH-34(CONECTOR) DA COPPERSTELL.....QUANTIDADE: 12 pçs.
- 2.20. PARAFUSO PARA CRAVAÇÃO DAS HASTES. REF.: DC-34 DA COPPERSTEEL.....QUANTIDADE: 02 pçs.
- 2.21. LUVA DE EMENDA PARA INSTALAÇÃO DO PARAFUSO DE CRAVAÇÃO. REF.: SC-34 DA COPPERSTEEL.....QUANTIDADE: 02 pçs.
- 2.22. ARAME DE FERRO GALVANIZADO. No 12 BWG PARA ATERRAMENTO DE CERCAS.....QUANTIDADE: 30 m
- 2.23. HASTE DE ATERRAMENTO EM CANTONEIRA DE FERRO GALVANIZADO 1" x 3/16" x 3m, INCLUINDO CONEWCTOIR OPARA ARAME DE FERRO No. 12 BWG.....QUANTIDADE: 03 pçs.

9ª TABELIA DE NOTAS - CARTÓRIO ABREU
Bel. Ana de Fátima Abreu Chagas - Tabélla - www.cartorioabreu.com.br
Rua Marciano Armond, nº 307 - Adrianópolis - Manaus-AM - www.cartorioabreu.com.br

AUTENTICO a presente fotocópia por conferir com o documento a mim apresentado. Dou Fé Em _____ Testemunho da verdade. Data/Hora 27/10/2020 17:25:15 Emitido por MARIA PINHEIRO DA SILVA SANTOS - ESCRIVENTE AUTORIZADA SELO ELETRÔNICO DE FISCALIZAÇÃO - TJAM - N. AUTENT0046317X11Y2TE0IQUQA19
Válida o selo cidadão portalseloam.com.br - Pago R\$ 6,00

1º TABELIONATO DE NOTAS
Av. Duque Góes, 327 - 1903 - 66040-0304 - 2828-0025 Manaus - AM

SELO DE FISCALIZAÇÃO
2 AGO 2007

AR 17779

CREA-AM
ACERVO TÉCNICO Nº 323/07
21 AGO 2007

Este documento e parte integrante da Certidão de Acervo Técnico expedida nesta data.

CREA-AM
CERTIDÃO DE ACERVO TÉCNICO Nº 323/07
21 AGO 2007

Este Documento e parte integrante da Certidão de Acervo Técnico expedida nesta data.



LG Electronics

LG Electronics da Amazônia Ltda.
 Rua Javari, nº 615 - Distrito Industrial CEP: 69.075-110
 Manaus - Amazonas - Brasil <http://www.lge.com.br>
 Fone: (92) 616-8700 • Fax: (92) 616-8788

- 2.25. SECCIONADOR PREFORMADO PARA CERCAS, INCLUINDO ISOLADOR.
 REF.: SC-M-0100 DA PLP.....QUANTIDADE: 15 pçs.
 - 2.26. PLACA DE ADVERTÊNCIA DE PERIGO.....QUANTIDADE: 02 pçs.
 - 2.27. PLACA DE IDENTIFICAÇÃO DE FASES(CONJUNTO DE 3 PLACAS NAS
 CORES AZUL, BRANCA E VERMELHA.....QUANTIDADE: 02 conjunt.
 - 2.28. PLACA DE IDENTIFICAÇÃO DE LINHAQUANTIDADE: 02 pçs.
 - 2.29. PLACA DE NUMERAÇÃO DE ESTRUTURA...QUANTIDADE: 02 pçs.
3. PRAZO DE EXECUÇÃO: 12 MESES
 4. LOCAL: RUA JAVARI,615 – DISTRITO INDUSTRIAL
 5. DATA DA CONCLUSÃO: SETEMBRO DE 2002.

Informamos ainda que a empresa em referência realizou a obra sob sua responsabilidade cumprindo os termos do contrato firmado, não nenhum fato que desabone a sua idoneidade técnica.

Manaus,AM - 01 de Agosto de 2007.

LG ELECTRONICS DA AMAZONIA LTDA
 Adriano J. de Abreu
 Engenheiro CREA - 7810 - DAM
 Supervisor - TIG

ENG.º ADRIANO JOÃO DE ABREU
 Supervisor de Manutenção

SELO DE FISCALIZAÇÃO
 Correção de Cartão de
 João de
 ABK17780
 22 AGO. 2007 S

LIONGREATS NOTAS
 OFF. (41) 324.2322 - 25240000 Manaus - AM
 ANSCELINO RIBEIRO
 TITULO
 CJE - 048.729.022-01

FORME ESTAMPADO
 MENC. A PRESENTE
 ESTE SELO ORIGINAL QUE NE
 PRESENCIA DO PERI
 DA VERDADE

9ª TABELIA DE NOTAS - CARTÓRIO ABREU
 Bel. - Ana de Fátima Abreu Chagas - Tabella - www.cartorioabreu.com.br
 Rua Manoel Amador, nº 307 - Adolphopolis - Manaus-AM - www.cartorioabreu.com.br

AUTENTICO a presente fotocópia por conter com o documento a mim apresentado. Dou Fé

Em Testemunho de Verdade Data/Hora 27/10/2020
 17:25:10 Emitido por JESSICA KAROLINE M. DE ANDRADE
 - ESCRIVENTE AUTORIZADA SELO ELETRÔNICO DE FISCALIZAÇÃO - TJAM - N
 AUTENT00463169280YBEICOWWY13
 Valida o selo cidadão.pontaiselam.com.br - Pago R\$ 6,00

9ª TABELIA DE NOTAS - CARTÓRIO ABREU
 Bel. - Ana de Fátima Abreu Chagas - Tabella - www.cartorioabreu.com.br
 Rua Manoel Amador, nº 307 - Adolphopolis - Manaus-AM - www.cartorioabreu.com.br

AUTENTICO a presente fotocópia por conter com o documento a mim apresentado. Dou Fé

Em Testemunho de Verdade Data/Hora 06/04/2020
 11:44:00 Emitido por MARIA PINHEIRO DA SILVA SANTOS - ESCRIVENTE AUTORIZADA SELO ELETRÔNICO DE FISCALIZAÇÃO - TJAM - N
 AUTENT004631XHC6PRKNPCF4J431
 Valida o selo cidadão.pontaiselam.com.br - Pago R\$ 6,00

9ª TABELIA DE NOTAS
 Maria Pinheiro da Silva Santos
 Escrevente Autorizada

CREA-AM
 CERTIDÃO DE ACERVO TÉCNICO Nº 323/07
 21 AGO 2007

CREA-AM
 CERTIDÃO DE ACERVO TÉCNICO Nº 324/07
 21 AGO 2007

Este documento é parte integrante da Certidão de Acervo Técnico expedida nesta data.



CERTIDÃO DE ACERVO TÉCNICO COM ATESTADO
Resolução Nº 1025 de 30 de Outubro de 2009

CREA-AM

Nº 930589/2016

Emissão: 19/12/2016

Validade: Indefinida

Chave: B2D2Dd8y2Zy0Z959YBdA

Conselho Regional de Engenharia e Agronomia do Amazonas

CERTIFICAMOS, para os devidos fins, que consta em nossos arquivos o registro de Acervo referente a(s) Anotação(ões) de Responsabilidade(s) Técnica(s) - ARTs, constante(s) da Presente CERTIDÃO, tendo sido comprovada a execução e conclusão da(s) obra(s) e/ou serviço(s) indicado(s) conforme descrição(ões) abaixo.

Descrição

CERTIDÃO DE ACERVO TÉCNICO COM ATESTADO

Interessado(a)

Profissional: WILSON DA SILVA CASTELO BRANCO JUNIOR
Registro: 040469105-6
CPF: 819.351.452-15
Endereço: AVENIDA AV. VIA LÁCTEA, 669, APART.1802 TORRE C COND. VISTA DO SOL, MORADA DO SOL, MANAUS, AM, 69060085
Tipo de Registro: DEFINITIVO (PROFISSIONAL DIPLOMADO NO PAÍS)
Data Inicial: 05/11/2007

Título(s)

GRADUAÇÃO

ENGENHEIRO CIVIL
Atribuição: ARTIGO 7 DA RES. 218/73 DO CONFEA, COM OBS. AO SEU ARTIGO 25 E PARG. UNICO. COM RESTRIÇÕES A AEROPORTOS, BARRAGENS E DIQUES, FERROVIAS, ENGENHARIA DE TRAFEGO, PORTOS, RODOVIAS, IRRIGACÃO E DRENAGEM.
Instituição de Ensino: UNIVERSIDADE FEDERAL DO AMAZONAS - UFAM
Data de Formação: 11/10/2007

Empresa Contratada

Informações / Notas

- A Certidão de Acervo Técnico (CAT) à qual o atestado está vinculado constituirá prova da capacidade técnico-profissional da pessoa jurídica somente se o responsável técnico indicado estiver ou venha a ser integrado ao seu quadro técnico por meio de declaração entregue no momento da habilitação ou da entrega das propostas.
- Certificamos que se encontra vinculado à presente CAT o atestado apresentado em cumprimento à Lei nº 8.666/93, expedido pela pessoa jurídica contratante, a quem cabe a responsabilidade pela veracidade e exatidão das informações nele constantes. É de responsabilidade deste Conselho a verificação da atividade profissional em conformidade com a Lei nº 5.194/66 e Resoluções do Conselho Federal de Engenharia e Agronomia - CONFEA.
- Conforme ATESTADO DE CAPACIDADE TÉCNICA, anexo (11 páginas), circunscrito APENAS às atividades inerentes à sua modalidade, ENGENHARIA CIVIL, em coerência com as suas atribuições profissionais. EXCETUAM-SE: Drenagem (restrição de registro); Projeto Estrutural (por não contemplar a autoria de projeto no contrato e não constar a autoria de projeto na ART AM20160069073); atividades da Eng. Elétrica (média/alta tensão, transformadores, para-raios, SPDA, instalação de grupo gerador, subestação), da Eng. Mecânica (instalação de ar condicionado, solda) e da Agronomia (paisagismo/vegetação/plantio de grama), por serem fora das atribuições do profissional. O Engenheiro civil Wilson da Silva Castelo Branco Junior não compõe o quadro técnico da Empresa Prohidro Engenharia e Instalações Ltda, no Crea-AM, entretanto, comprovou vínculo com a empresa desde 18/06/2013, através da CTPS 076884. O Eng. Civil Saulo José Leal Ferreira é profissional habilitado no âmbito do sistema Confea-Crea, com registro nacional sob o N.º 040135968-9. CERTIFICAMOS, finalmente, que a responsabilidade pela veracidade e exatidão das informações declaradas constantes nos documentos que se encontram vinculados à presente Certidão de Acervo Técnico ? CAT, cabe aos seus emissores.
- Esta certidão perderá a validade, caso ocorra qualquer alteração posterior dos elementos cadastrais nela contidos.
- Fica(m) Excluído(s), no entanto, o(s) serviço(s) cujas atribuições não competem ao(s) profissional(is) em questão.

ART(s)

AM20160069073

Certidão nº 930589/2016

19/12/2016, 17:15

Chave de Impressão: B2D2Dd8y2Zy0Z959YBdA

9º TABELÃO DE NOTAS
Cartório Abreu
Jessica K...

9º TABELÃO DE NOTAS
Cartório Abreu
Jessica Karoline M. de Andrade
Téc. em Engenharia Autorizada

9º TABELÃO DE NOTAS - CARTÓRIO ABREU
Bel.ª Ana de Fátima Abreu Chagas - tabelã - www.cartorioabreu.com.br
Rua Marciano Armond, nº 307 - Anápolis - Manaus-AM - www.cartorioabreu.com.br

AUTENTICO a presente fotocópia por conter com o documento a mim apresentado. Dou Fé
Em _____ Testemunho da verdade. Data/Hora: 03/04/2020
11:47:20 Emitido por: JESSICA KAROLINE M. DE ANDRADE
- ESCRIVENTE AUTORIZADA SELO ELETRÔNICO DE FISCALIZAÇÃO - TJAM - N
AUTENT004631HQCF7H24FCXC0C94
Valido e selo cidadão portalseloam.com.br - Pago R\$ 6,00

9º TABELÃO DE NOTAS - CARTÓRIO ABREU
Bel.ª Ana de Fátima Abreu Chagas - Tabelã - www.cartorioabreu.com.br
Rua Marciano Armond, nº 307 - Anápolis - Manaus-AM - www.cartorioabreu.com.br

AUTENTICO a presente fotocópia por conter com o documento a mim apresentado. Dou Fé
Em _____ Testemunho da verdade. Data/Hora: 27/10/2020
17:09:25 Emitido por: JESSICA KAROLINE M. DE ANDRADE
- ESCRIVENTE AUTORIZADA SELO ELETRÔNICO DE FISCALIZAÇÃO - TJAM - N
AUTENT004631V4SD1HT1YX7X3E35
Valido e selo cidadão portalseloam.com.br - Pago R\$ 6,00

000191



**MINISTÉRIO DA DEFESA
COMANDO DA AERONÁUTICA
SÉTIMO COMANDO AÉREO REGIONAL**

ATESTADO DE CAPACIDADE TÉCNICA

Atestamos para os devidos fins, que a empresa **PROHIDRO ENGENHARIA E INSTALAÇÕES LTDA**, CNPJ Nº 04.645.099/0001-30, localizada na Avenida Genebra, Quadra 28, nº 25, Conjunto Campos Eliseos, bairro Planalto, CEP 69.045-380 – Manaus/AM, executou para este VII Comando Aéreo Regional – VII COMAR CNPJ: 00.394.429/0123-89 os serviços de **Implantação da Barreira Fixa, Construção de Subestação Com Abrigo Para Gerador e Adequação da Sinalização Luminosa no Aeroporto de Ponta Pelada**, na Rua Rodrigo Otávio Nº430 Crespo CEP: 69.073-177 Manaus/AM - Base Aérea de Manaus – BAMN, conforme objeto da Tomada de Preços nº 003/VII COMAR/2013, que originou o Contrato de Despesa nº 013/VII COMAR/2013, tendo como Responsável Técnico o Engenheiro Civil **Wilson da Silva Castelo Branco Jr.**, CREA Nº 12773-D/AM, no período de 25/11/2013 a 25/03/2014, conforme planilha de Serviços apresentada a seguir.

IMPLANTAÇÃO DE BARREIRA FIXA, CONSTRUÇÃO DE SUBESTAÇÃO COM ABRIGO PARA GERADOR E ADEQUAÇÃO DA SINALIZAÇÃO LUMINOSA NO AEROPORTO PONTA PELADA				
OBRA:				
ORÇAMENTO:	008-13B			
LOCAL:	BAMN			
Código	Descrição	Class	Unid	Quant
01.00.000	SERVIÇOS TÉCNICOS PROFISSIONAIS			
01.02.000	GEOTECNIA	-	-	-
01.02.300	ENSAIOS DE LABORATORIO			
01.02.301D	CONTROLE TECNOLÓGICO: ENSAIO DE RESISTENCIA A TRACAO SIMPLES P/ COMPRESSÃO DIAMETRAL, A COMPRESSÃO DE CORPO-DE-PROVA CILINDRICO 15X30CM E RESISTENCIA A TRACAO, NA FLEXÃO	SER.CG	UN	21,00
01.03.000	ESTUDOS E PROJETOS	-	-	-
01.03.500	PROJETO EXECUTIVO	-	-	-
01.03.502A	PROJETO ESTRUTURAL PARA PRÉDIOS ADMINISTRATIVOS DE ATÉ 500M²- CNTENDO PLANTA DE FORMAS, ARMAÇÕES E DETALHES PARA ABRIGO PARA GERADOR E NO BREAK	SER.CG	M2	55,89
01.08.000	DOCUMENTAÇÕES	-	-	-
01.08.100	ART – ANOTAÇÃO DE RESPONSABILIDADE TÉCNICA	-	-	-
01.08.101	ART DE PROJETO DE EXECUCAO	SER.CG	UN	1,00
02.00.000	SERVICIOS PRELIMINARES			
02.01.000	CANTEIRO DE OBRAS	-	-	-
02.01.100	CONSTRUCOES PROVISORIAS	-	-	-
02.01.101C	BARRACAO DE OBRA PARA ALOJAMENTO/ESCRITORIO, PISO EM PINHO 3ª, PAREDES EM COMPENSADO 10MM, COBERTURA EM TELHA AMIANTO 6MM, INCLUSO INSTALACOES ELETRICAS E ESQUADRIAS	SER.CG	M2	40,00

9ª TABELA DE NOTAS - CARTÓRIO ABREU
 Bel.ª Ana de Fátima Abreu Chagas - Tabelião - www.cartorioabreu.com.br
 Rua Marciano Armond, nº 307 - Adrianópolis - Manaus - AM - www.cartorioabreu.com.br

AUTENTICO a presente fotocópia por conter com o documento a mim apresentado. Dou Fé
 Em _____ Testemunho da verdade. Data/Hora 03/04/2020
 11:47:26 Emitido por: JESSICA KAROLINE M. DE ANDRADE
 - ESCRIVENTE AUTORIZADA SELO ELETRÔNICO DE FISCALIZAÇÃO - TJAM - N
 AUTENT004631KNLLXGB6TZGGUM8

Valide o selo em cartaoabreu.com.br

9ª TABELA DE NOTAS - CARTÓRIO ABREU
 Bel.ª Ana de Fátima Abreu Chagas - Tabelião - www.cartorioabreu.com.br
 Rua Marciano Armond, nº 307 - Adrianópolis - Manaus - AM - www.cartorioabreu.com.br

AUTENTICO a presente fotocópia por conter com o documento a mim apresentado. Dou Fé
 Em _____ Testemunho da verdade. Data/Hora 27/10/2020
 17:09:37 Emitido por: JESSICA KAROLINE M. DE ANDRADE
 - ESCRIVENTE AUTORIZADA SELO ELETRÔNICO DE FISCALIZAÇÃO - TJAM - N
 AUTENT004631Q73MYKTSUEU63M19

Valide o selo em cartaoabreu.com.br - Pago R\$ 8,00

Este documento encontra-se registrado no Conselho Regional de Engenharia e Agronomia do Amazonas, vinculado à Certidão nº 930589/2016, emitida em 19/12/2016



Certidão nº 930589/2016
 19/12/2016, 16:15

Chave de Impressão: B2D2DdfyZyOZ959YBdd

O documento neste ato registrado foi emitido em 19/12/2016 e contém 14 folhas

000192

OSRA: IMPLANTAÇÃO DE BARREIRA FIXA, CONSTRUÇÃO DE SUBESTAÇÃO COM ABRIGO PARA GERADOR E ADEQUAÇÃO DA SINALIZAÇÃO LUMINOSA NO AEROPORTO DE PONTA PELADA

ORÇAMENTO: 008-13B

LOCAL: BAMN

Código	Descrição	Class	Unid	Quant
02.01.200	<u>LIGAÇÕES PROVISÓRIAS</u>	-	-	-
02.01.201A	LIGAÇÃO PROVISÓRIA DE ÁGUA PARA OBRA E INSTALAÇÃO SANITÁRIA PROVISÓRIA, PEQUENAS OBRAS - INSTALAÇÃO MÍNIMA	SER.CG	UN	1,00
02.01.202B	INSTAL/LIGAÇÃO PROVISORIA ELETRICA BAIXA TENSÃO P/CANT OBRA OBRA,M3-CHAVE 100A GARGA 3KWH,20CV EXCL FORN MEDIDOR	SER.CG	UN	1,00
02.01.400	<u>PROTEÇÃO E SINALIZAÇÃO</u>	-	-	-
02.01.401A	TAPUME DE CHAPA DE MADEIRA COMPENSADA (6MM) - PINTURA A CAL - APROVEITAMENTO 2 X	SER.CG	M2	60,00
02.01.404A	PLACA DE OBRA EM CHAPA DE ACO GALVANIZADO	SER.CG	M2	4,36
02.02.000	<u>DEMOLIÇÃO</u>	-	-	-
02.02.100	<u>DEMOLIÇÃO CONVENCIONAL</u>	-	-	-
02.02.109A	DEMOLICAO DE PAVIMENTACAO ASFALTICA, EXCLUSIVE TRANSPORTE DO MATERIAL RETIRADO	SER.CG	M3	17,00
02.02.300	<u>REMOÇÕES</u>	-	-	-
02.02.312B	REMOCAO DE ABRIGO PROVISORIO PARA ALOJAMENTO E DEPOSITO DE MATERIAIS E FERRAMENTAS E LIMPEZA DA ÁREA	SER.CG	M2	40,00
02.02.322B	RETIRADA DE CABO ISOLADO EM PVC SECAO 10 MM2 - 5KV	SER.CG	M	240,00
02.02.322C	RETIRADA DE DUTOS DE PVC RIGIDO, INCLUSIVE CONEXÕES D= 75MM (2 1/2")	SER.CG	M	240,00
02.02.322D	REMOCAO DE CORPO DE LUMINARIA INCLUSIVE CAIXA METALICA E CONEXOES	SER.CG	UN	20,00
02.02.322E	REMOCAO DE TRANSFORMADOR DE ISOLAMENTO	SER.CG	UN	20,00
02.02.330	<u>CARGA, TRANSPORTE, DESCARGA E ESPALHAMENTO DE MATERIAIS PROVENIENTES DE DEMOLIÇÃO</u>	-	-	-
02.02.331A	CARGA E DESCARGA MECANIZADAS DE ENTULHO EM CAMINHAO BASCULANTE 6 M3	SER.CG	M3	87,09
02.02.332D	TRANSPORTE DE ENTULHO UTILIZANDO CAMINHAO BASCULANTE DE 6 M3, DMT ATE 20 KM	SER.CG	M3	87,09
02.04.000	<u>TERRAPLENAGEM</u>	-	-	-
02.04.100	<u>LIMPEZA E PREPARO DA ÁREA</u>	-	-	-
02.04.103A	LIMPEZA DE TERRENO - RASPAGEM MECANIZADA (MOTONIVELADORA) DE CAMADA VEGETAL	SER.CG	M2	655,89
02.04.103C	LIMPEZA MANUAL DO TERRENO (C/ RASPAGEM SUPERFICIAL)	SER.CG	M2	73,84
02.04.103D	CORTE DE GRAMA C/ROCADEIRA COSTAL MOTORIZADA	SER.CG	M2	960,00

Este documento encontra-se registrado no Conselho Regional de Engenharia e Agronomia do Amazonas, vinculado à Certidão nº 930589/2016, emitida em 19/12/2016



9ª TABELIA DE NOTAS - CARTÓRIO ABREU
 Bel.ª Ana de Fátima Abreu Chagas - Tabelia - www.cartorioabreu.com.br
 Rua Marciano Armond, nº 307 - Anápolis - Maranhão - MA - www.cartorioabreu.com.br

AUTENTICO a presente fotocópia por conter com o documento a mim apresentado. Dou Fé
 Em _____ Testemunho da verdade. Data/Hora: 07/04/2020
 11:47:29 Emitido por: JESSICA KAROLINE M. DE ANDRADE
 - ESCRIVENTE AUTORIZADA SELO ELETRÔNICO DE FISCALIZAÇÃO - TJAM - N
 AUTENT004631KK764LK8C8IDUC99
 Valde o selo cidadão portaisam.com.br

TABELIATO DE NOTAS
 Jéssica Karoline Meia de Andrade
 Escrevente Autorizada

9ª TABELIA DE NOTAS - CARTÓRIO ABREU
 Bel.ª Ana de Fátima Abreu Chagas - Tabelia - www.cartorioabreu.com.br
 Rua Marciano Armond, nº 307 - Anápolis - Maranhão - MA - www.cartorioabreu.com.br

AUTENTICO a presente fotocópia por conter com o documento a mim apresentado. Dou Fé
 Em _____ Testemunho da verdade. Data/Hora: 07/10/2020
 17:09:34 Emitido por: JESSICA KAROLINE M. DE ANDRADE
 - ESCRIVENTE AUTORIZADA SELO ELETRÔNICO DE FISCALIZAÇÃO - TJAM - N
 AUTENT004631KCTMQBQMZQ8GHH70
 Valde o selo cidadão portaisam.com.br - BARRA 6:00

TABELIATO DE NOTAS
 Jéssica Karoline Meia de Andrade
 Escrevente Autorizada

Certidão nº 930589/2016

19/12/2016, 16:15

Chave de Impressão: B2D2DufyZy02959YBda

O documento neste ato registrado foi emitido em 19/12/2016 e contém 14 folhas

000193

OBRA: IMPLANTAÇÃO DE BARREIRA FIXA, CONSTRUÇÃO DE SUBESTAÇÃO COM ABRIGO PARA GERADOR E ADEQUAÇÃO DA SINALIZAÇÃO LUMINOSA NO AEROPORTO DE PONTA PELADA

ORÇAMENTO: 008-13B

LOCAL: BAMN

Código	Descrição	Class	Unid	Quant
03.00.000	FUNDAÇÕES E ESTRUTURAS			
03.01.000	FUNDAÇÕES			
03.01.100	ESCAVAÇÃO DE VALAS			
03.01.101K	ESCAVAÇÃO MANUAL DE VALA EM MATERIAL DE 1ª CATEGORIA DE 1,5 ATE 3M EXCLUINDO ESGOTAMENTO / ESCORAMENTO	SER.CG	M3	65,14
03.01.102D	ESCAVAÇÃO MEC VALA N ESCOR MAT 1A CAT C/RETROESCAV ATE 1,50M EXCL ESGOTAMENTO	SER.CG	M3	250,58
03.01.103B	ATERRO APILOADO(MANUAL) EM CAMADAS DE 20 CM COM MATERIAL DE CORTE	SER.CG	M3	35,60
03.01.103J	REATERRO MANUAL APILOADO DE VALA	SER.CG	M3	202,26
03.01.107A	APILOAMENTO DE FUNDO DE VALA COM MAÇO DE 30 KG	SER.CG	M2	195,41
03.01.320	LASTROS			
03.01.321A	EXECUÇÃO DE LASTRO EM CONCRETO (1:2,5:6), PREPARO MANUAL, INCLUSIVE LANÇAMENTO	SER.CG	M3	0,36
03.01.321L	LASTRO DE CONCRETO TRACO 1:3:5, ESPESSURA 5CM, PREPARO MECANICO, INCLUSIVE LANÇAMENTO	SER.CG	M2	21,00
03.01.321M	LASTRO DE CONCRETO TRACO 1:3:5, ESPESSURA 5CM, PREPARO MECANICO, INCLUSO ADITIVO IMPERMEABILIZANTE E LANÇAMENTO	SER.CG	M2	183,78
03.01.350	SAPATAS CORRIDAS			
03.01.352B	ARMAÇÃO ACO CA-50, DIAM 8,3 (1/4) A 12,5MM(1/2) - FORNECIMENTO/ CORTE(PERDA DE 10%) / DOBRA / COLOCAÇÃO.	SER.CG	KG	1.518,80
03.01.353D	CONCRETO USINADO BOMBEADO FCK=30MPA, INCLUSIVE COLOCAÇÃO, ESPALHAMENTO E ADENSAMENTO MECANICO, COM IMPERMEABILIZANTE	SER.CG	M3	100,36
03.01.354A	FORMA PLANA C/COMPENSADO PLASTIFICADO 18MM REAP. 6X INCL. ESCORAMENTO, MONTAGEM E DESFORMA	SER.CG	M2	73,46
03.01.500	BLOCOS DE FUNDAÇÃO			
03.01.502E	FORMA PINHO 3A P/CONCRETO EM FUNDAÇÃO REAPROV 5 VEZES - CORTE/MONTAGEM/ESCORAMENTO/DESFORMA, NÃO INCLUÍDO DESMOLDANTE	SER.CG	M2	34,52
03.01.503B	ARMAÇÃO ACO CA-50, DIAM 8,00 (5/16") - FORNECIMENTO/ CORTE(PERDA DE 10%) / DOBRA / COLOCAÇÃO.	SER.CG	KG	36,30
03.01.504H	CONCRETO ESTRUTURAL FCK=25MPA, VIRADO EM BETONEIRA, NA OBRA, SEM LANÇAMENTO	SER.CG	M3	3,64

Este documento encontra-se registrado no Conselho Regional de Engenharia e Agronomia do Amazonas, vinculado à Certidão nº 930589/2016, emitida em 19/12/2016



9ª TABELA DE NOTAS - CARTÓRIO ABREU
 Bel.ª Ana de Fátima Abreu Campos - Tabelião - www.cartorioabreu.com.br
 Rua Marciano Armond, nº 307 - Adriano, Jd. São Mateus - AM - www.cartorioabreu.com.br

AUTENTICO a presente fotocópia por conter o documento a mim apresentado. Dou Fé
 Em _____ Testemunho da verdade. Data/Hora: 03/04/2020
 11:47:33 Emitido por: JESSICA KAROLINE M. DE ANDRADE
 - ESCRIVENTE AUTORIZADA SELO ELETRÔNICO DE FISCALIZAÇÃO - TJAM - N
 AUTENT004631G08NCVB0FC1PFQ11

9ª TABELA DE NOTAS
 Jessica Karoline Maia de Andrade
 Escrevente Autorizada

9ª TABELA DE NOTAS - CARTÓRIO ABREU
 Bel.ª Ana de Fátima Abreu Campos - Tabelião - www.cartorioabreu.com.br
 Rua Marciano Armond, nº 307 - Adriano, Jd. São Mateus - AM - www.cartorioabreu.com.br

AUTENTICO a presente fotocópia por conter o documento a mim apresentado. Dou Fé
 Em _____ Testemunho da verdade. Data/Hora: 27/10/2020
 17:09:31 Emitido por: JESSICA KAROLINE M. DE ANDRADE
 - ESCRIVENTE AUTORIZADA SELO ELETRÔNICO DE FISCALIZAÇÃO - TJAM - N
 AUTENT004631FGZU46KR3IQH1K68
 Valida o selo cidadão portaiseloam.com.br - Preço R\$ 6,00

Certidão nº 930589/2016

19/12/2016, 16:15

Chave de Impressão: B2D2D8f8yZzy0Z959YBda

O documento neste ato registrado foi emitido em 19/12/2016 e contém 14 folhas

000194

Código	Descrição	Class	Unid	Quant
OBRA: IMPLANTAÇÃO DE BARREIRA FIXA, CONSTRUÇÃO DE SUBESTAÇÃO COM ABRIGO PARA GERADOR E ADEQUAÇÃO DA SINALIZAÇÃO LUMINOSA NO AEROPORTO DE PONTA PELADA				
ORÇAMENTO: 008-13B				
LOCAL: BAMN				
03.02.000	ESTRUTURAS DE CONCRETO			
03.02.110	PILARES			
03.02.111E	FORMA MADEIRA COMP RESINADA 12MM P/ESTRUTURA REAPROV 3 VEZES - CORTE/MONTAGEM/ESCORAMENTO/DESFORMA	SER.CG	M2	42,77
03.02.112C	ARMAÇAO DE AÇO CA-60 DIAM. 5,0MM. - FORNECIMENTO / CORTE (C/PERDADE 10%) / DOBRA / COLOCAÇÃO.	SER.CG	KG	23,56
03.02.112E	ARMAÇAO AÇO CA-50, DIAM. 6,3MM (1/4") - FORNECIMENTO/ CORTE(PERDA DE 10%) / DOBRA / COLOCAÇÃO	SER.CG	KG	101,96
03.02.112F	ARMAÇAO AÇO CA-50, DIAM. 8MM (5/16") - FORNECIMENTO/ CORTE(PERDA DE 10%) / DOBRA / COLOCAÇÃO.	SER.CG	KG	28,53
03.02.112G	ARMAÇAO AÇO CA-50, DIAM. 10MM (3/8") - FORNECIMENTO/ CORTE(PERDA DE 10%) / DOBRA / COLOCAÇÃO.	SER.CG	KG	41,06
03.02.113H	CONCRETO ESTRUTURAL FCK=25MPA, VIRADO EM BETONEIRA, NA OBRA, SEM LANÇAMENTO	SER.CG	M3	3,62
03.02.114A	LANÇAMENTO MANUAL DE CONCRETO EM ESTRUTURAS, INCL. VIBRAÇAO	SER.CG	M3	3,62
03.02.120	VIGAS			
03.02.121E	FORMA MADEIRA COMP RESINADA 12MM P/ESTRUTURA REAPROV 3 VEZES - CORTE/MONTAGEM/ESCORAMENTO/DESFORMA	SER.CG	M2	42,77
03.02.122C	ARMAÇAO DE AÇO CA-60 DIAM. 5,0MM. - FORNECIMENTO / CORTE (C/PERDADE 10%) / DOBRA / COLOCAÇÃO.	SER.CG	KG	23,56
03.02.122E	ARMAÇAO AÇO CA-50, DIAM. 6,3MM (1/4") - FORNECIMENTO/ CORTE(PERDA DE 10%) / DOBRA / COLOCAÇÃO.	SER.CG	KG	101,96
03.02.122F	ARMAÇAO AÇO CA-50, DIAM. 8MM (5/16") - FORNECIMENTO/ CORTE(PERDA DE 10%) / DOBRA / COLOCAÇÃO.	SER.CG	KG	28,53
03.02.122G	ARMAÇAO AÇO CA-50, DIAM. 10MM (3/8") - FORNECIMENTO/ CORTE(PERDA DE 10%) / DOBRA / COLOCAÇÃO.	SER.CG	KG	41,06
03.02.123H	CONCRETO ESTRUTURAL FCK=25MPA, VIRADO EM BETONEIRA, NA OBRA, SEM LANÇAMENTO	SER.CG	M3	3,62
03.02.124A	LANÇAMENTO MANUAL DE CONCRETO EM ESTRUTURAS, INCL. VIBRAÇAO	SER.CG	M3	3,62
03.02.400	DIVERSOS			
03.02.430C	JUNTA DE DILATAÇAO E VEDAÇAO TIPO JEENE, INCLUSO CORTE E REMOCAO DO PAVIMENTO	SER.CG	M	2,00
03.02.430D	JUNTA DE DILATAÇAO COM ISOPOR 20 MM	SER.CG	M2	10,00
03.02.430E	JUNTA DE DILATAÇAO COM SELANTE ELASTICO MONOCOMPONENTE A BASE DE POLIURETANO 2CM	SER.CG	M	24,00

Este documento encontra-se registrado no Conselho Regional de Engenharia e Agronomia do Amazonas, vinculado à Certidão nº 930589/2016, emitida em 19/12/2016

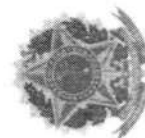

Certidão nº 930589/2016
19/12/2016, 16:15

Chave de Impressão: B2D2Dd8yZy0Z959YBda

O documento neste ato registrado foi emitido em 19/12/2016 e contém 14 folhas

9ª TABELA DE NOTAS - CARTÓRIO ABREU
 Bel. Ana de Fátima Abreu Chagas - Taboão - www.cartorioabreu.com.br
 Rua Marciano Armond, nº 20 - Auditorpolis - Manaus-AM - www.cartorioabreu.com.br

AUTENTICO a presente fotocópia por conter com o documento a mim apresentado. Dou Fé
 Em 17/09/2016 Testemunho de verdade. Data/Hora: 17/09/2016
 14:47:36 Emitido por: JESSICA KAROLINE M. DE ANDRADE
 - ESCRIVENTE AUTORIZADA SELO ELETRÔNICO DE FISCALIZAÇÃO - TJAM - N
 AUTENT004631E6H62KT780CBQ0A31
 válida o selo eletrônico portaiselam.com.br - Foto: JESSICA KAROLINE M. DE ANDRADE

9ª TABELA DE NOTAS - CARTÓRIO ABREU
 Bel. Ana de Fátima Abreu Chagas - Taboão - www.cartorioabreu.com.br
 Rua Marciano Armond, nº 20 - Auditorpolis - Manaus-AM - www.cartorioabreu.com.br

AUTENTICO a presente fotocópia por conter com o documento a mim apresentado. Dou Fé
 Em 27/10/2020 Testemunho de verdade. Data/Hora: 27/10/2020
 17:09:28 Emitido por: JESSICA KAROLINE M. DE ANDRADE
 - ESCRIVENTE AUTORIZADA SELO ELETRÔNICO DE FISCALIZAÇÃO - TJAM - N
 AUTENT0046312000XABZZJARQ696
 válida o selo eletrônico portaiselam.com.br - Pago R\$ 6,00

Código	Descrição	Class	Unid	Quant
03.02.432A	TELA SOLDADA EM AÇO NERVURADA CA-60 B, D=6,0MM, LARGURA=2,45M X 6M, ESPACAM. = 20 X 20CM, FORNECIMENTO E COLOCACAO	SER.CG	M2	40,00
03.02.432B	TELA SOLDADA EM AÇO NERVURADA CA-60 B. Q 335, D=8,0MM, LARGURA=2,45M X 6M, ESPACAM = 15 X 15CM, FORNECIMENTO E COLOCACAO	SER.CG	M2	52,00
03.02.433A	FURO EM CONCRETO, D=3/4" E PROFUNDIDADE 15 CM	SER.CG	UN	105,00
03.02.433B	FURO EM CONCRETO, D=3/8" E PROFUNDIDADE 5 CM	SER.CG	UN	104,00
04.00.000	ARQUITETURA E ELEMENTOS DE URBANISMO			
04.01.000	ARQUITETURA			
04.01.100	PAREDES			
04.01.102E	ALVENARIA EM TIJOLO CERAMICO FURADO 10X20X20CM, 1/2 VEZ, ASSENTADO EM ARGAMASSA TRACO 1:2:8 (CIMENTO, CAL E AREIA), JUNTAS 12MM	SER.CG	M2	58,72
04.01.200	ESQUADRIAS			
04.01.202A	PORTA DE FERRO ABRIR TIPO GRADE COM CHAPA, INCLUSO GUARNICOES E FERRAGENS	SER.CG	M2	4,00
04.01.219A	PORTA DE ABRIR EM ALUMINIO TIPO CHAPA CORRUGADA, PERFIL SERIE 25, COM GUARNICOES E FERRAGENS, 0,87X2,10M	SER.CG	M2	1,68
04.01.228C	JANELA CANTONEIRA DE FERRO 5/8" X 1/8" CORRER 2 FLS TP GRADE, INCLUSO FERRAGENS	SER.CG	M2	4,00
04.01.400	COBERTURA E FECHAMENTO LATERAL			
04.01.402C	COBERTURA COM TELHA DE FIBROCIMENTO ONDULADA, ESPESSURA 6MM, INCLUSO JUNTAS DE VEDACAO E ACESSORIOS DE FIXACAO	SER.CG	M2	55,89
04.01.510	REVESTIMENTOS DE PISOS			
04.01.529G	PISO DE CONCRETO FCK = 15 MPA, CONTROLE TIPO "B", E=12 CM, SOBRE LASTRO DE BRITA 3 (E=5 CM) E ARMADO C/TELA DE AÇO	SER.CG	M2	28,70
04.01.529H	PROTECAO MECANICA DE SUPERFICIE SUJEITA A TRANSITO COM ARG. DE CIMENTO E AREIA TRACO 1:7, E=3 CM	SER.CG	M2	44,53
04.01.530	REVESTIMENTOS DE PAREDES			
04.01.531C	CHAPISCO EM PAREDES TRACO 1:3 (CIMENTO E AREIA), ESPESSURA 0,5CM, PREPARO MECANICO	SER.CG	M2	117,44
04.01.533B	REBOCO PARA PAREDES ARGAMASSA TRACO 1:4,5 (CAL E AREIA FINA PENEIRADA), ESPESSURA 0,5CM, PREPARO MECANICO COM ADITIVO IMPERMEABILIZANTE	SER.CG	M2	117,44
04.01.549C	EMASSAMENTO COM MASSA ACRILICA PARA AMBIENTES INTERNOS/EXTERNOS, DUAS DEMAOS	SER.CG	M2	117,44

Este documento encontra-se registrado no Conselho Regional de Engenharia e Agronomia do Amazonas, vinculado a Certidão nº 930589/2016, emitida em 19/12/2016



9ª TABELIA DE NOTAS - CARTÓRIO ABREU
 Bel.ª Ana de Fátima Abreu Chagas - T.ª Tabela - www.cartorioabreu.com.br
 Rua Marciano Arm.º, nº 307 - A.ª Anápolis - Itaquá - AM - www.cartorioabreu.com.br

AUTENTICO a presente fotocópia por conferir com o documento a mim apresentado. Dou Fé
 Em 17/09/2020 Testemunho da verdade Data/Hora 03/04/2020
 17:47:40 Emitido por JESSICA KAROLINE M. DE ANDRADE
 - ESCRIVENTE AUTORIZADA SELO ELETRONICO DE FISCALIZAÇÃO - TJAM - N
 AUTENT004631IRMQ69KNIYQMF495
 Valida o selo cidadão portaiseloam.com.br

Jessica Karoline M. de Andrade
 Escrevente Autorizada

9ª TABELIA DE NOTAS - CARTÓRIO ABREU
 Bel.ª Ana de Fátima Abreu Chagas - T.ª Tabela - www.cartorioabreu.com.br
 Rua Marciano Arm.º, nº 307 - A.ª Anápolis - Itaquá - AM - www.cartorioabreu.com.br

AUTENTICO a presente fotocópia por conferir com o documento a mim apresentado. Dou Fé
 Em 17/09/2020 Testemunho da verdade Data/Hora 27/11/2020
 17:09:40 Emitido por JESSICA KAROLINE M. DE ANDRADE
 - ESCRIVENTE AUTORIZADA SELO ELETRONICO DE FISCALIZAÇÃO - TJAM - N
 AUTENT004631D0XGOK28SV6KPW16
 Valida o selo cidadão portaiseloam.com.br - Pago R\$ 6,00

Jessica Karoline M. de Andrade
 Escrevente Autorizada

Certidão nº 930589/2016
 19/12/2016, 16:15

Chave de Impressão: B2D2DdbfZzy0Z959YBdd
 O documento neste ato registrado foi emitido em 19/12/2016 e contém 14 folhas

IMPLANTAÇÃO DE BARREIRA FIXA, CONSTRUÇÃO DE SUBESTAÇÃO COM ABRIGO PARA GERADOR E ADEQUAÇÃO DA SINALIZAÇÃO LUMINOSA NO AEROPORTO DE PONTA PELADA

OBRA:

ORÇAMENTO: **008-138**

LOCAL: **BAMN**

Código	Descrição	Class	Unid	Quant
<u>04.01.560</u>	<u>PINTURAS</u>	-	-	-
04.01.564J	PINTURA DE NUMEROS COM TINTA ESMALTE	SER.CG	M2	11,00
04.01.566A	PINTURA LATEX ACRILICA AMBIENTES INTERNOS/EXTERNOS, DUAS DEMAOS	SER.CG	M2	117,44
04.01.569E	PINTURA DE FAIXAS - 02 ANOS, TINTA A BASE ACRILICA EMULSAO E AGUA (COR AMARELA)	SER.CG	M2	44,50
<u>04.01.600</u>	<u>IMPERMEABILIZAÇÕES</u>	-	-	-
04.01.604D	IMPERMEABILIZACAO DE LAJE COM ASFALTO ELASTOMERICO, INCLUSO PRIMER E VEU DE POLIESTER.	SER.CG	M2	44,53
04.01.605B	IMPERMEABILIZACAO COM TINTA BETUMINOSA EM FUNDACOES, BALDRAMES E MUROS DE ARRIMO, TRES DEMAOS	SER.CG	M2	154,03
04.01.610A	LONA PLASTICA PRETA, ESPESSURA 150 MICRAS - FORNECIMENTO E COLOCAÇÃO	SER.CG	M2	183,78
<u>04.04.000</u>	<u>PAISAGISMO</u>	-	-	-
<u>04.04.300</u>	<u>VEGETAÇÃO</u>	-	-	-
04.04.304A	GRAMA BATATAIS EM PLACAS	SER.CG	M2	434,22
<u>05.00.000</u>	<u>INSTALAÇÕES HIDRÁULICAS E SANITÁRIAS</u>	-	-	-
<u>05.03.000</u>	<u>DRENAGEM DE ÁGUAS PLUVIAIS</u>	-	-	-
<u>05.03.100</u>	<u>TUBULAÇÕES E CONEXÕES DE FERRO FUNDIDO</u>	-	-	-
05.03.119A	TUBO DE AÇO GALVANIZADO, COM CONEXÕES COM COSTURA, Ø 100 MM (4")	SER.CG	M	3,40
<u>05.03.900</u>	<u>DISPOSITIVOS DE DRENAGEM</u>	-	-	-
05.03.901A	FORNECIMENTO E INSTALACAO DE CANALETA DE DRENAGEM EM CONCRETO ARMADO DE 30CM (LARGURA UTIL) X 80CM (H MIN) X 20CM (ESPESSURA DAS PAREDES E FUNDO) INCLUSIVE ESCAVACAO E LASTRO DE CONCRETO E=5CM	SER.CG	M	4,00
05.03.901B	GRÉLHA EM FERRO FUNDIDO, DIMENSÕES 30X90CM, 85KG PARA CX RALO, FORNECIDA E ASSENTADA COM ARGAMASSA 1:4 CIMENTO:AREIA.	SER.CG	M2	1,20
<u>05.04.000</u>	<u>ESGOTOS SANITÁRIOS</u>	-	-	-
<u>05.04.300</u>	<u>TUBULAÇÕES E CONEXÕES DE PVC</u>	-	-	-
05.04.301K	TUBO DE PVC BRANCO, SEM CONEXÕES, PONTA, BOLSA E VIROLA 75MM - FORNECIMENTO E INSTALAÇÃO	SER.CG	M	265,00

Este documento encontra-se registrado no Conselho Regional de Engenharia e Agronomia do Amazonas, vinculado à Certidão nº 930589/2016, emitida em 19/12/2016



9ª TABELIA DE NOTAS - CARTÓRIO ABREU
 Bel.ª Ana de Fátima Abreu Lages - Tabellá - www.cartorioabreu.com.br
 Rua Marciano Armond, nº 307 - Adria, Itapollis - Manaus-AM - www.cartorioabreu.com.br

AUTENTICO a presente fotocópia por conter com o documento a mim apresentado. Dou Fé
 Em 17/09/2020 Testemunho da verdade. Data/Hora 09:53:53
 17/09/2020 Emitido por JESSICA KAROLINE M. DE ANDRADE
 - ESCRIVENTE AUTORIZADA SELO ELETRONICO DE FISCALIZAÇÃO - TJAM - N
 AUTENT004631W23KUKTJEFP9SY52
 Válido o selo cidadão portaisniam.com.br - Pago R\$ 6,00

9ª TABELIA DE NOTAS
 Jéssica Karoline Maia de Andrade
 Escrivente Autorizada

9ª TABELIA DE NOTAS - CARTÓRIO ABREU
 Bel.ª Ana de Fátima Abreu Lages - Tabellá - www.cartorioabreu.com.br
 Rua Marciano Armond, nº 307 - Adria, Itapollis - Manaus-AM - www.cartorioabreu.com.br

AUTENTICO a presente fotocópia por conter com o documento a mim apresentado. Dou Fé
 Em 17/09/2020 Testemunho da verdade. Data/Hora 27/10/2020
 17/09/2020 Emitido por JESSICA KAROLINE M. DE ANDRADE
 - ESCRIVENTE AUTORIZADA SELO ELETRONICO DE FISCALIZAÇÃO - TJAM - N
 AUTENT004631R8V7QSB3HDF2KU37
 Válido o selo cidadão portaisniam.com.br - Pago R\$ 6,00

9ª TABELIA DE NOTAS
 Jéssica Karoline Maia de Andrade
 Escrivente Autorizada

Certidão nº 930589/2016
19/12/2016, 16:15

Chave de Impressão: B2D2D46ByZy0z959YBdA

O documento neste ato registrado foi emitido em 19/12/2016 e contém 14 folhas

OBRA: IMPLANTAÇÃO DE BARREIRA FIXA, CONSTRUÇÃO DE SUBESTAÇÃO COM ABRIGO PARA GERADOR E ADEQUAÇÃO DA SINALIZAÇÃO LUMINOSA NO AEROPORTO DE PONTA PELADA

ORÇAMENTO: 008-13B
LOCAL: BAMN

Código	Descrição	Class	Unid	Quant
06.00.000	INSTALAÇÕES ELÉTRICAS E ELETRÔNICAS			
06.01.000	INSTALAÇÕES ELÉTRICAS			
06.01.100	ENTRADA E MEDIÇÃO DE ENERGIA EM BT			
06.01.104B	CAIXA DE PASSAGEM EM CONCRETO 18 MPA PARA LUMINARIAS ELEVADAS INCLUINDO BASE METALICA TIPO FAA L-867, H=0,61M, COM ENTRADA ROSCAVEL PARA TUBOS D=2" - DIMENSÕES DE ACORDO COM O PROJETO	SER.CG	UN	10,00
06.01.104C	CAIXA DE PASSAGEM EM CONCRETO 18 MPA PARA LUMINARIAS ELEVADAS INCLUINDO BASE METALICA TIPO FAA L-868, H=0,61M, COM ENTRADA ROSCAVEL PARA TUBOS D=2" - DIMENSÕES DE ACORDO COM O PROJETO	SER.CG	UN	2,00
06.01.106C	DISJUNTOR TERMOMAGNETICO BIPOLAR PADRAO NEMA (AMERICANO) 16A 240V, FORNECIMENTO E INSTALACAO	SER.CG	UN	2,00
06.01.106D	DISJUNTOR TERMOMAGNETICO MONOPOLAR PADRAO NEMA (AMERICANO) 10A 240V, FORNECIMENTO E INSTALACAO	SER.CG	UN	2,00
06.01.106J	DISJUNTOR TERMOMAGNETICO TRIPOLAR PADRAO NEMA (AMERICANO) 25A 240V, FORNECIMENTO E INSTALACAO	SER.CG	UN	1,00
06.01.106K	DISJUNTOR TERMOMAGNETICO TRIPOLAR PADRAO NEMA (AMERICANO) 200A 240V, FORNECIMENTO E INSTALACAO	SER.CG	UN	2,00
06.01.106N	DISJUNTOR TERMOMAGNETICO MONOPOLAR PADRAO NEMA (AMERICANO) 16A 240V, FORNECIMENTO E INSTALACAO	SER.CG	UN	1,00
06.01.108F	CABO DE COBRE NU 50 MM2	SER.CG	M	140,00
06.01.112A	CABO DE ALUMINIO NU #2AWG (25 MM2)	SER.CG	M	30,00
06.01.200	ENTRADA E MEDIÇÃO DE ENERGIA EM MT E AT			
06.01.202R	CABO UNIPOLAR DE COBRE ISOLADO PARA 6,8/6KV, SECAO 10 MM2, FORMACAO 19 FIOS, ISOLACAO EPR/A, COBERTURA EM ST2, DIAM EXTERNO NOMINAL DE 14 MM, CONFORME NBR 7732	SER.CG	M	265,00
06.01.202S	CABO DE CONTROLE SECAO 2X1,5 MM2 - 750V - PEÇA COM 7,5M	SER.CG	UN	2,00
06.01.203ZD	ELETRODUTO DE PVC RIGIDO ROSCAVEL 60MM (2 1/2"), FORNECIMENTO E INSTALACAO	SER.CG	M	20,00
06.01.212A	TRANSFORMADOR DE ISOLAMENTO TIPO I - 30/45W - 5KV - 60HZ - 6,6A/6,6A - NBR 9718	SER.CG	UN	42,00
06.01.212J	TRANSFORMADOR DISTRIBUICAO 75KVA TRIFASICO 60HZ CLASSE 15KV IMERSO EM ÓLEO MINERAL FORNECIMENTO E INSTALACAO	SER.CG	UN	1,00

Este documento encontra-se registrado no Conselho Regional de Engenharia e Agronomia do Amazonas, vinculado à Certidão nº 930589/2016, emitida em 19/12/2016



9ª TABELA DE NOTAS - CARTÓRIO ABREU
Bel. Ana de Fátima Abreu Chagas - Tabela - www.cartorioabreu.com.br
Rua Marciano Armond, nº 307 - Adriano - Manaus-AM - www.cartorioabreu.com.br

AUTENTICO a presente fotocópia por conter o documento a mim apresentado. Dou Fé
Em _____ Testemunho da verdade. Data/Hora 03/04/2020
11:47:51 Emitido por: JESSICA KAROLINE M. DE ANDRADE
- ESCRIVENTE AUTORIZADA SELO ELETRÔNICO DE FISCALIZAÇÃO - TJAM - N
AUTENT0046310NEHG7B3UZG3WN76
- Valde o selo e dados portaiselam.com.br - Pago

9ª TABELA DE NOTAS - CARTÓRIO ABREU
Bel. Ana de Fátima Abreu Chagas - Tabela - www.cartorioabreu.com.br
Rua Marciano Armond, nº 307 - Adriano - Manaus-AM - www.cartorioabreu.com.br

AUTENTICO a presente fotocópia por conter o documento a mim apresentado. Dou Fé
Em _____ Testemunho da verdade. Data/Hora 27/10/2020
17:09:50 Emitido por: JESSICA KAROLINE M. DE ANDRADE
- ESCRIVENTE AUTORIZADA SELO ELETRÔNICO DE FISCALIZAÇÃO - TJAM - N
AUTENT004631DZXVEK2SYCIQN860
- Valde o selo e dados portaiselam.com.br - Pago

9ª TABELA DE NOTAS - CARTÓRIO ABREU
Bel. Ana de Fátima Abreu Chagas - Tabela - www.cartorioabreu.com.br
Rua Marciano Armond, nº 307 - Adriano - Manaus-AM - www.cartorioabreu.com.br

AUTENTICO a presente fotocópia por conter o documento a mim apresentado. Dou Fé
Em _____ Testemunho da verdade. Data/Hora 27/10/2020
17:09:50 Emitido por: JESSICA KAROLINE M. DE ANDRADE
- ESCRIVENTE AUTORIZADA SELO ELETRÔNICO DE FISCALIZAÇÃO - TJAM - N
AUTENT004631DZXVEK2SYCIQN860
- Valde o selo e dados portaiselam.com.br - Pago

Certidão nº 930589/2016

19/12/2016, 16:15

Chave de Impressão: B2D2DdbY2Y0Z959Y60A

O documento neste ato registrado foi emitido em 19/12/2016 e contém 14 folhas

000198

Código	Descrição	Class	Unid	Quant
06.01.213A	ALCA PRE-FORMADA DISTRIBUICAO EM ACO RECOBERTO COM ALUMINIO NU PARA CABO 25MM2, ENCAPADO. FORNECIMENTO E INSTALACAO.	SER.CG	UN	6,00
06.01.214E	POSTE CONCRETO SEÇÃO CIRCULAR COMPRIMENTO=11M CARGA NOMINAL NO TOPO 600KG, INCLUSIVE ESCAVACAO, TRANSPORTE, FORNECIMENTO E COLOCAÇÃO	SER.CG	UN	1,00
06.01.215A	ACESSORIOS PARA TRANSFORMADOR DE 75KVA EM POSTE	SER.CG	UN	1,00
06.01.215B	NO BREAK 60KVA, FORNECIMENTO E INSTALACAO	SER.MO	UN	1,00
06.01.215C	GRUPO GERADOR DE 55KVA COMPLETO COM UNIDADE DE SUPERVISAO DE CORRENTE ALTERNADA, FORNECIMENTO E INSTALACAO	SER.MO	UN	1,00
06.01.223A	CABO DE COBRE NU 10 MM2	SER.CG	M	240,00
06.01.223D	FITA ISOLANTE ELETRICA DE ALTA TENSÃO 19MM X 10M	SER.CG	UN	20,00
06.01.224A	FITA ISOLANTE ANTI CHAMA 19MM X 10M	SER.CG	UN	20,00
06.01.300	REDES EM MÉDIA E BAIXA TENSÃO			
06.01.302D	QUADRO DE DISTRIBUICAO DE ENERGIA EM CHAPA METALICA, DE EMBUTIR, PARA 12 DISJUNTORES TERMOMAGNETICOS MONOPOLARES, COM BARRAMENTO TRIFASICO, FORNECIMENTO E INSTALACAO	SER.CG	UN	2,00
06.01.304AA	CURVA 90° DE PVC RÍGIDO PARA ELETRODUTO ROSCÁVEL, Ø 110 MM (4")	SER.CG	UN	9,00
06.01.304AB	LUVA DE PVC PARA ELETRODUTO RÍGIDO ROSCÁVEL, Ø 110 MM (4")	SER.CG	UN	48,00
06.01.304AC	CONEXÃO TIPO I PARA ELETRODUTO KANALEX	SER.CG	UN	10,00
06.01.304AD	ELETRODUTO TIPO KANALEX 3"	SER.CG	M	400,00
06.01.304L	ELETRODUTO DE PVC RÍGIDO ROSCAVEL 100MM (4), FORNECIMENTO E INSTALACAO	SER.CG	M	157,00
06.01.304O	ELETRODUTO DE PVC RÍGIDO ROSCAVEL 32MM (1"), FORNECIMENTO E INSTALACAO	SER.CG	M	12,00
06.01.305W	CABO DE COBRE ISOLADO PVC RESISTENTE A CHAMA 1,5MM2 - 1KV - 70C, FORNECIMENTO E INSTALACAO	SER.CG	M	50,00
06.01.305X	CABO DE COBRE ISOLADO PVC RESISTENTE A CHAMA 2,5MM2 - 1KV - 70C, FORNECIMENTO E INSTALACAO	SER.CG	M	100,00
06.01.305Y	CABO DE COBRE ISOLADO PVC RESISTENTE A CHAMA 120MM2 - 1KV - 70C, FORNECIMENTO E INSTALACAO	SER.CG	M	800,00
06.01.305Z	FITA PLASTICA ZEBRADA PARA INDICACAO DE PERIGO	SER.CG	UN	600,00

Este documento encontra-se registrado no Conselho Regional de Engenharia e Agronomia do Amazonas, vinculado à Certidão nº 930589/2016, emitida em 19/12/2016



Certidão nº 930589/2016
19/12/2016, 16:15

Chave de Impressão: B2D2Dd8y2Zy0Z959YB0A

O documento neste ato registrado foi emitido em 19/12/2016 e contém 14 folhas

9ª TABELA DE NOTAS - CARTÓRIO ABREU
Bel. Ana de Fátima Abreu Chagas - Tabela - www.cartorioabreu.com.br
Rua Marciano Armond, nº 307 - Adlonópolis - Manaus-AM - www.cartorioabreu.com.br

AUTENTICO a presente fotocópia por conferência com o documento a mim apresentado. Dou Fé
Em: 17/09/2017 Testemunho da verdade Data/hora 03/04/2020
11:47:47 Emitido por: JESSICA KAROLINE M. DE ANDRADE
- ESCRIVENTE AUTORIZADA SELO ELETRÔNICO DE FISCALIZAÇÃO - TJAM - N
AUTENT00463115SM682IAHKQC11
Valido o selo cidadão portalsecam.com.br



9ª TABELA DE NOTAS - CARTÓRIO ABREU
Bel. Ana de Fátima Abreu Chagas - Tabela - www.cartorioabreu.com.br
Rua Marciano Armond, nº 307 - Adlonópolis - Manaus-AM - www.cartorioabreu.com.br

9ª TABELA DE NOTAS - CARTÓRIO ABREU
Bel. Ana de Fátima Abreu Chagas - Tabela - www.cartorioabreu.com.br
Rua Marciano Armond, nº 307 - Adlonópolis - Manaus-AM - www.cartorioabreu.com.br

AUTENTICO a presente fotocópia por conferência com o documento a mim apresentado. Dou Fé
Em: 17/09/2017 Testemunho da verdade Data/hora 27/10/2020
17:09:47 Emitido por: JESSICA KAROLINE M. DE ANDRADE
- ESCRIVENTE AUTORIZADA SELO ELETRÔNICO DE FISCALIZAÇÃO - TJAM - N
AUTENT004631247C282TOK6ZAC81
Valido o selo cidadão portalsecam.com.br - Preço R\$ 6,00



000199

Código	Descrição	Class	Unid	Quant
OBRA: IMPLANTAÇÃO DE BARREIRA FIXA, CONSTRUÇÃO DE SUBESTAÇÃO COM ABRIGO PARA GERADOR E ADEQUAÇÃO DA SINALIZAÇÃO LUMINOSA NO AEROPORTO DE PONTA PELADA				
ORÇAMENTO: 008-13B				
LOCAL: BAMN				
06.01.400	LUMINAÇÃO E TOMADAS			
06.01.401A	CORPO DE LUMINARIA ELEVADA DE MEDIA INTENSIDADE. INCLUSIVE BRACADEIRAS	SER.CG	UN	13,00
06.01.401B	LUMINARIA ELEVADA DE MEDIA INTENSIDADE - GLOBO PRISMATICO VERDE/VERMELHO - NBR 11482	SER.CG	UN	12,00
06.01.401C	LUMINARIA ELEVADA DE MEDIA INTENSIDADE - GLOBO PRISMATICO VERMELHO - NBR 11482	SER.CG	UN	7,00
06.01.401D	CONECTOR COM PLUG E RECEPTACULO - ISOLAMENTO 5KV - PARA CABO SECAO 10MM² - NBR 11383	SER.CG	UN	42,00
06.01.401E	LUMINARIA ELEVADA DE MEDIA INTENSIDADE - GLOBO PRISMATICO VERMELHO OPACO- NBR 11482	SER.CG	UN	6,00
06.01.401F	LUMINARIA EMBUTIDA DE MEDIA INTENSIDADE - GLOBO PRISMATICO VERMELHO- NBR 11482	SER.CG	UN	4,00
06.01.401G	LUMINARIA EMBUTIDA DE MEDIA INTENSIDADE - GLOBO PRISMATICO AMARELO/CLARO- NBR 11482	SER.CG	UN	4,00
06.01.401H	LUMINARIA TIPO CALHA, DE SOBREPOR, COM REATOR DE PARTIDA RAPIDA E LAMPADA FLUORESCENTE 2X40W, COMPLETA, FORNECIMENTO E INSTALACAO	SER.CG	UN	5,00
06.01.401P	LUMINARIA FLUORESCENTE COMPLETA PARA EMERGENCIA DE 20 W	SER.CG	UN	2,00
06.01.401Q	CORPO DE LUMINARIA EMBUTIDA DE MEDIA INTENSIDADE, INCLUSIVE BRACADEIRAS	SER.CG	UN	8,00
06.01.500	ATERRAMENTO E PROTEÇÃO CONTRA DESCARGAS ATMOSFERICAS			
06.01.507B	ATERRAMENTO COMPLETO, COM HASTES DE COBRE COM ALMA DE ACO TIPO COPPERWELD 5/8 X 3,0M COM CONECTORES PARA PARA-RAIOS	SER.CG	UN	4,00
06.01.507C	MOLDE PARA SOLDA EXOTERMICA TIPO "T" - CABO 50MM X HASTE	SER.CG	M	1,00
06.01.507D	SOLDA EXOTERMICA PARA CABO/HASTE 50MM2	SER.CG	M	16,00
06.01.507E	TERMINAL AEREO, FORNECIMENTO E INSTALACAO	SER.CG	UN	4,00
06.01.507F	PARA-RAIOS TIPO FRANKLIN COM SUPORTE ISOLADOR	SER.CG	UN	1,00
06.01.508A	SOLDA TIPO EXOTERMICA PARA CABO DE COBRE NU DE 10 MM2	SER.CG	UN	4,00
06.01.509A	CAIXA EM MANILHA DE BARRO VIDRADO COM ATERRAMENTO COMPLETO, COM HASTE DE COBRE COM ALMA DE ACO TIPO "COPPERWELD" D=19MM X 3,00M, INCLUSIVE GRAMPO DE ATERRAMENTO	SER.CG	UN	4,00

Este documento encontra-se registrado no Conselho Regional de Engenharia e Agronomia do Amazonas, vinculado à Certidão nº 930589/2016, emitida em 19/12/2016



9ª TABELA DE NOTAS - CARTÓRIO ABREU
 Bel.ª Ana de Fátima Abreu Chagas - Tabela - www.cartorioabreu.com.br
 Rua Marciano Armond, nº 38 - Ed. Itaipó - Manaus - AM - www.cartorioabreu.com.br

AUTENTICO a presente fotocópia por conferir com o documento a mim apresentado. Dou Fé.
 Em _____ Testemunho da verdade. Data/Hora 07/04/2020
 11:47:43 Emitido por JESSICA KAROLINE M. DE ANDRADE
 - ESCRIVENTE AUTORIZADA SELO ELETRÔNICO DE FISCALIZAÇÃO - TJAM - N
 AUTENT004631X6KT8DBA XDAB3Q81
 Valida no selo cidadão.nortaiseloam.com.br - Padr. R\$ 6,00

TABELA DE NOTAS
 Escrivente Autorizada
 Jussara Maria de Andrade

9ª TABELA DE NOTAS - CARTÓRIO ABREU
 Bel.ª Ana de Fátima Abreu Chagas - Tabela - www.cartorioabreu.com.br
 Rua Marciano Armond, nº 38 - Ed. Itaipó - Manaus - AM - www.cartorioabreu.com.br

AUTENTICO a presente fotocópia por conferir com o documento a mim apresentado. Dou Fé.
 Em 27/10/2020 Testemunho da verdade. Data/Hora 27/10/2020
 17:09:43 Emitido por JESSICA KAROLINE M. DE ANDRADE
 - ESCRIVENTE AUTORIZADA SELO ELETRÔNICO DE FISCALIZAÇÃO - TJAM - N
 AUTENT0046313VCJL2T2AYMF3M66
 Valida no selo cidadão.nortaiseloam.com.br - Padr. R\$ 6,00

Certidão nº 930589/2016
 19/12/2016, 16:15

Chave de impressão: B2D2Ddf8yZy0z959YBdfA
 O documento neste ato registrado foi emitido em 19/12/2016 e contém 14 folhas

000200

OBRA: **IMPLANTAÇÃO DE BARREIRA FIXA, CONSTRUÇÃO DE SUBESTAÇÃO COM ABRIGO PARA GERADOR E ADEQUAÇÃO DA SINALIZAÇÃO LUMINOSA NO AEROPORTO DE PONTA PELADA**

ORÇAMENTO: **008-13B**

LOCAL: **BAMN**

Código	Descrição	Class	Unid	Quant
06.10.000	SERVICOS DIVERSOS	-	-	-
06.10.100	ESCAVAÇÃO DE VALAS	-	-	-
06.10.101K	ESCAVAÇÃO MANUAL DE VALA EM MATERIAL DE 1A CATEGORIA DE 1,5 ATE 3M EXCLUINDO ESGOTAMENTO / ESCORAMENTO	SER.CG	M3	36,00
06.10.103F	REATERRO DE VALAS / CAVAS, COMPACTADA A MAÇO, EM CAMADAS DE ATÉ 30 CM.	SER.CG	M3	33,23
06.10.103G	REATERRO E COMPACTAÇÃO MECANICO DE VALA COM COMPACTADOR MANUAL TIPO SOQUETE VIBRATORIO	SER.CG	M3	20,74
06.10.105A	FUNDAÇÃO P/POSTE DE CONCR., CIRC., ATE 12,00M, EM TER. DE AREIA, ARGILA OU PICARRA	SER.CG	UN	1,00
06.10.200	LASTROS	-	-	-
06.10.201Z	ENVELOPE DE CONCRETO PARA PROTEÇÃO DE TUBOS ENTERRADOS	SER.CG	M3	6,00
06.10.202A	BASE PARA GRUPO GERADOR EM CONCRETO ARMADO CONTROLE "A", CONSISTENCIA PARA VIBRAÇÃO, BRITA 1 E 2, FCK 25MPA, DIMENSOES 4,00X2,00X0,20M	SER.CG	UN	1,00
06.10.300	CAIXAS DE PASSAGEM	-	-	-
06.10.301F	CAIXA DE PASSAGEM EM ALVENARIA COM TAMPA CONCRETO 60X60X60 CM	SER.CG	UN	10,00
06.10.303A	CAIXA DE INSPEÇÃO EM ANEL DE CONCRETO PRE MOLDADO, COM 600MM DE ALTURA TOTAL DIAM -600MM, INCLUSIVE ESCAVACAO, APILOAMENTO E LASTRO DE BRITA, INCLUSIVE TAMPAO	SER.CG	UN	2,00
07.00.000	INSTALAÇÕES MECANICA E DE UTILIDADES	-	-	-
07.02.000	AR CONDICIONADO CENTRAL	-	-	-
07.02.200	CONDICIONADORES	-	-	-
07.02.201B	CONDICIONADOR DE AR TIPO SPLIT 7000BTUS PAREDE, INCLUSIVE TUBULACOES DE COBRE, ISOLAMENTO, MAOS-FRANCESAS E RASGOS NA ALVENARIA, FORNECIMENTO E INSTALACAO	SER.CG	UN	2,00
08.00.000	INSTALAÇÕES DE PREVENÇÃO E COMBATE A INCÊNDIO	-	-	-
08.01.000	PREVENÇÃO E COMBATE A INCÊNDIO	-	-	-
08.01.500	EQUIPAMENTOS E ACESSÓRIOS	-	-	-
08.01.517C	EXTINTOR INCENDIO DE ESPUMA QUIMICA, CAPACIDADE 10L INCL SUPORTE PAREDE CARGA COMPLETA FORNECIMENTO E COLOCACAO	SER.CG	UN	1,00
08.01.517D	EXTINTOR INCENDIO DE PO QUIMICO, CAPACIDADE 6KG INCL SUPORTE PAREDE CARGA COMPLETA FORNECIMENTO E COLOCACAO	SER.CG	UN	3,00

Este documento encontra-se registrado no Conselho Regional de Engenharia e Agronomia do Amazonas, vinculado à Certidão nº 930589/2016, emitida em 19/12/2016



9ª TABELA DE NOTAS - CARTÓRIO ABREU
 Bol. Ana de Fátima Abreu Chagas - Tabela - www.cartorioabreu.com.br
 Rua Marliano Armond, nº 37 - Adriaópolis - Itapuaçu-AM - www.cartorioabreu.com.br

AUTENTICO a presente fotocópia por conferência com o documento a mim apresentado. Dúvidas Em _____ Testemunho da verdade. Data/Hora 03/04/2020 11:47:59 Emitido por JESSICA KAROLINE M DE ANDRADE - ESCRIVENTE AUTORIZADA SELO ELETRONICO DE FISCALIZAÇÃO - TJAM - N. AUTENT0046317F436SBL8Y71366 Valida o selo citado no portal seloam.com.br - Padr. R\$ 6,00



TABELA DE NOTAS
 JESSICA KAROLINE M DE ANDRADE
 Escrivente Autorizada

9ª TABELA DE NOTAS - CARTÓRIO ABREU
 Bol. Ana de Fátima Abreu Chagas - Tabela - www.cartorioabreu.com.br
 Rua Marliano Armond, nº 37 - Adriaópolis - Itapuaçu-AM - www.cartorioabreu.com.br

AUTENTICO a presente fotocópia por conferência com o documento a mim apresentado. Dúvidas Em _____ Testemunho da verdade. Data/Hora 27/10/2020 17:09:58 Emitido por JESSICA KAROLINE M DE ANDRADE - ESCRIVENTE AUTORIZADA SELO ELETRONICO DE FISCALIZAÇÃO - TJAM - N. AUTENT0046312NHA68T14UAF4269 Valida o selo citado no portal seloam.com.br - Padr. R\$ 6,00



Certidão nº 930589/2016
 19/12/2016, 16:15

Chave de Impressão: B202Dd8yZzy0Z959YBdA

O documento neste ato registrado foi emitido em 19/12/2016 e contém 14 folhas

OBRA: **IMPLANTAÇÃO DE BARREIRA FIXA, CONSTRUÇÃO DE SUBESTAÇÃO COM ABRIGO PARA GERADOR E ADEQUAÇÃO DA SINALIZAÇÃO LUMINOSA NO AEROPORTO DE PONTA PELADA**

ORÇAMENTO: **008-13B**

LOCAL: **BAMN**

Código	Descrição	Class	Unid	Quant
09.00.000	SERVIÇOS COMPLEMENTARES			
09.02.000	LIMPEZA DE OBRAS			
09.02.201A	LIMPEZA FINAL DA OBRA	SER.CG	M2	55,89
10.00.000	SERVIÇOS AUXILIARES E ADMINISTRATIVOS			
10.01.000	PESSOAL			
10.01.200	ADMINISTRAÇÃO			
10.01.201	ADMINISTRACAO LOCAL	SER.CG	ETAPA	4,00
10.04.000	TRANSPORTES			
10.04.401A	MOBILIZACAO DE MATERIAIS E EQUIPAMENTOS PARA ESCRITORIO E FERRAMENTAS PARA OBRA	SER.CG	M3	13,00
10.04.401B	DESMOBILIZACAO DE MATERIAIS E EQUIPAMENTOS PARA ESCRITORIO E FERRAMENTAS PARA OBRA	SER.CG	M3	13,00
10.04.401C	MOBILIZACAO DE MATERIAIS PARA EXECUCAO DE SINALIZACAO LUMINOSA (TRECHO AEREO SP/RJ - MN)	SER.MO	M3	3,00

Saulo José Leal Ferreira
SAULO JOSÉ LEAL FERREIRA
 2º TEN OCOM CIV
 CREA 5271-D/AM
 Engº Civil
 CPF: 438.606.722-15
 RNP: 040135968-9
 Fiscal de Obra

Fernando Vitorino Silva Júnior
Fernando Vitorino Silva Júnior
 Cel Int R/1
 Ordenador de Despesas
 033 700 438-23

Diogo Mairon Cunha Xavier
DIOGO MAIRON CUNHA XAVIER
 1º TEN OQENG ELT
 CREA PE052826
 Engº Eletricista
 CPF: 062.679.974-05
 RNP: 181226926-9
 Fiscal de Obra

9ª TABELIA DE NOTAS - CARTÓRIO ABREU
 Bel.ª Ana de Fátima Abreu Chagas - Tabela - www.cartorioabreu.com.br
 Rua Marciano Armond, nº 307 - Adm. - Apólice - P. Aus - AM - www.cartorioabreu.com.br

AUTENTICO a presente fotocópia por conferir com o documento a mim apresentado. Dou Fe
 Em 11/04/2016 Testemunho da verdade Data/Hora 11/04/2016
 11:48:13 Emitido por JESSICA KAROLINE M. DE ANDRADE
 - ESCRIVENTE AUTORIZADA SELO ELETRÔNICO DE FISCALIZAÇÃO - TJAM - N
 AUTENT00463179H3K1B J0260EU64
 Valido o selo cidadão portalcalnam.com.br - Para R\$ 6,00

9ª TABELIA DE NOTAS - CARTÓRIO ABREU
 Bel.ª Ana de Fátima Abreu Chagas - Tabela - www.cartorioabreu.com.br
 Rua Marciano Armond, nº 307 - Adm. - Apólice - P. Aus - AM - www.cartorioabreu.com.br

AUTENTICO a presente fotocópia por conferir com o documento a mim apresentado. Dou Fe
 Em 17/10/10 Testemunho da verdade Data/Hora 27/10/2020
 17:10:10 Emitido por JESSICA KAROLINE M. DE ANDRADE
 - ESCRIVENTE AUTORIZADA SELO ELETRÔNICO DE FISCALIZAÇÃO - TJAM - N
 AUTENT0046318U2191BXU824X128
 Valido o selo cidadão portalcalnam.com.br - Para R\$ 6,00

Este documento encontra-se registrado no Conselho Regional de Engenharia e Agronomia do Amazonas, vinculado à Certidão nº 930589/2016, emitida em 19/12/2016



Certidão nº 930589/2016
 19/12/2016, 16:15

Chave de Impressão: B2D2d8y2zy0Z959YBdA

O documento neste ato registrado foi emitido em 19/12/2016 e contém 14 folhas

000202

[Handwritten signature]



Anotação de Responsabilidade Técnica - ART
Lei nº 6.496, de 7 de dezembro de 1977

CREA-AM

ART OBRA / SERVIÇO
Nº AM20160069073

Conselho Regional de Engenharia e Agronomia do Amazonas

SUBSTITUIÇÃO à 338952013
INDIVIDUAL

1. Responsável Técnico
WILSON DA SILVA CASTELO BRANCO JUNIOR
 Título profissional: **ENGENHEIRO CIVIL** RNP: **040469105-6**

2. Contratante
 Contratante: **PROHIDRO ENGENHARIA E INSTALAÇÕES LTDA** CPF/CNPJ: **04.645.099/0001-30**
AVENIDA GENEBRA Nº: **25**
 Complemento: **Bairro: PLANALTO**
 Cidade: **MANAUS** UF: **AM** CEP: **69045380**
 País: **Brasil**
 Telefone: **Email:**
 Contrato: **0420130033895** Celebrado em: **12/11/2013**
 Valor: **R\$ 715.517,30** Tipo de contratante: **PESSOA JURIDICA DE DIREITO PRIVADO**
 Ação Institucional: **Outros**
 Situação: **BAIXA DE ART** Data da Situação: **15/12/2016**
 Atendido: **SIM**
 Motivo: **CONCLUSÃO DA OBRA/SERVIÇO**
 Descrição:

3. Dados da Obra/Serviço
 Proprietário: **SETIMO COMANDO AEREO REGIONAL** CPF/CNPJ: **00.394.429/0123-89**
RUA RUA RODRIGO OTAVIO Nº: **430**
 Complemento: **Bairro: CRESPO**
 Cidade: **MANAUS** UF: **AM** CEP: **69073177**
 Telefone: **Email:**
 Coordenadas Geográficas: **Latitude: 0 Longitude: 0**
 Data de início: **25/11/2013** Previsão de término: **25/03/2014**
 Finalidade: **SEM DEFINIÇÃO**

4. Atividade Técnica

	Quantidade	Unidade
15 - EXECUÇÃO > RESOLUÇÃO 1025 -> OBRAS E SERVIÇOS - CONSTRUÇÃO CIVIL -> EDIFICAÇÕES -> EDIFICAÇÃO -> #1179 - MATERIAIS MISTOS	655,89	m²
15 - EXECUÇÃO > RESOLUÇÃO 1025 -> OBRAS E SERVIÇOS - CONSTRUÇÃO CIVIL -> EDIFICAÇÕES -> #1186 - CENTRAIS DE CONCRETO	655,89	m²
15 - EXECUÇÃO > #200000 - CONTRATO (OBRA OU SERVIÇO)	655,89	m²

5. Observações
 Responsabilidade Técnica de execução de obra para implantação da Barreira Fixa do Aeroporto Ponta Pelada - SERENG 7. Contrato Nº013/VII COMAR/2013. OS: 21/11/2013 Prazo: 120 dias. INFORMAÇÕES DO SISTEMA DE ART ONLINE Atividade: CONTRATO (OBRA OU SERVIÇO)

6. Declarações
 Declaro que estou cumprindo as regras de acessibilidade previstas nas normas técnicas da ABNT, na legislação específica e no decreto n. 5296/2004.

7. Entidade de Classe
 NENHUMA - NAO OPTANTE

8. Assinaturas
 Declaro serem verdadeiras as informações acima
WILSON DA SILVA CASTELO BRANCO JUNIOR - CPF: 619.351.452-15
 Local _____ de _____ de _____
PROHIDRO ENGENHARIA E INSTALAÇÕES LTDA - CNPJ: 04.645.099/0001-30

9. Informações
 * A ART é válida somente quando quitada, mediante apresentação do comprovante do pagamento ou conferência no site do Crea.
 O profissional declara serem verdadeiras as informações aqui prestadas, sobre as quais assume todas as responsabilidades, sob pena de incorrer nas sanções previstas no art. 299 do Código Penal Brasileiro e no art. 10º do Código de Ética Profissional instituído pela Resolução 1002/02 das Conduas Verticais.

10. Valor
 A autenticidade desta ART pode ser verificada em: <http://publico.crea-am.org.br/>, com a chave: bZYyZD
 Impresso em: 19/12/2016 às 17:16:05 por: adapil, ip: 191.189.15.155

Certidão nº 930589/2016
19/12/2016, 16:15

Chave de Impressão: B2D2DoBy2y0Z859YBda
O documento neste ato registrado foi emitido em 19/12/2016 e contém 14 folhas

9ª TABELIA DE NOTAS - CARTÓRIO ABREU
 Bel.ª Ana de Fátima Abreu Chaves - Tabelia - www.cartorioabreu.com.br
 Rua Marciano Armond, nº 307 - Adrianópolis - Manaus-AM - www.cartorioabreu.com.br

AUTENTICO a presente fotocópia por conter o documento a mim apresentado. Dou Fé
 Em _____ Testemunho da verdade Data/Hora 27/10/2016
 11:48:10 Emitido por: JESSICA KAROLINE M. DE ANDRADE
 - ESCRIVENTE AUTORIZADA SELO ELETRÔNICO DE FISCALIZAÇÃO - TJAM - N
AUTENT0046316K\$2LCKU1E1Q3C06
 Válida n. site cidadaniaportalseloam.com.br - Pago R\$ 6,00

9ª TABELIA DE NOTAS - CARTÓRIO ABREU
 Bel.ª Ana de Fátima Abreu Chaves - Tabelia - www.cartorioabreu.com.br
 Rua Marciano Armond, nº 307 - Adrianópolis - Manaus-AM - www.cartorioabreu.com.br

AUTENTICO a presente fotocópia por conter o documento a mim apresentado. Dou Fé
 Em _____ Testemunho da verdade Data/Hora 27/10/2016
 17:10:07 Emitido por: JESSICA KAROLINE M. DE ANDRADE
 - ESCRIVENTE AUTORIZADA SELO ELETRÔNICO DE FISCALIZAÇÃO - TJAM - N
AUTENT0046316K\$2LCKU1E1Q3C06
 Válida n. site cidadaniaportalseloam.com.br - Pago R\$ 6,00

9ª TABELIA DE NOTAS - CARTÓRIO ABREU
 Bel.ª Ana de Fátima Abreu Chaves - Tabelia - www.cartorioabreu.com.br
 Rua Marciano Armond, nº 307 - Adrianópolis - Manaus-AM - www.cartorioabreu.com.br

AUTENTICO a presente fotocópia por conter o documento a mim apresentado. Dou Fé
 Em _____ Testemunho da verdade Data/Hora 27/10/2016
 17:10:07 Emitido por: JESSICA KAROLINE M. DE ANDRADE
 - ESCRIVENTE AUTORIZADA SELO ELETRÔNICO DE FISCALIZAÇÃO - TJAM - N
AUTENT0046316K\$2LCKU1E1Q3C06
 Válida n. site cidadaniaportalseloam.com.br - Pago R\$ 6,00

000203



Anotação de Responsabilidade Técnica - ART
Lei nº 6.496, de 7 de dezembro de 1977

CREA-AM

ART OBRA / SERVIÇO
Nº AM20160069073

Conselho Regional de Engenharia e Agronomia do Amazonas

SUBSTITUIÇÃO à 338952013
INDIVIDUAL

Valor da ART: R\$ 74,37

Pago em: 13/12/2016

Nosso Número: 8301627006

9ª TABELA DE NOTAS - CARTÓRIO ABREU
Bel.ª Ana de Fátima Abreu Chagas - Tabeliã - www.cartorioabreu.com.br
Rua Marcano Armond, nº 27 - Adrianópolis - Manaus - AM - www.cartorioabreu.com.br

AUTENTICO a presente fotocópia por conter o
documento a mim apresentado. Dou Fe
Em _____ Testemunho da verdade. Data/Hora: 11/12/2016
11:48:06 Emitido por: JESSICA KAROLINE M. DE ANDRADE
- ESCRIVENTE AUTORIZADA SELO ELETRÔNICO DE
FISCALIZAÇÃO - TJAM - N
AUTENT0046314I4VDN28ATCMSS19
Valide o selo: cidadeportalseam.com.br - Pago: R\$ 8,00

9ª TABELA DE NOTAS
Jessica Karoline M. de Andrade
Escritorã Autorizada

A autenticidade desta ART pode ser verificada em: <http://publico.crea-am.org.br>, com a chave: bZYyZD
impresso em: 19/12/2016 às 17:15:05 por: adapt, ip: 191.169.15.155

9ª TABELA DE NOTAS - CARTÓRIO ABREU
Bel.ª Ana de Fátima Abreu Chagas - Tabeliã - www.cartorioabreu.com.br
Rua Marcano Armond, nº 307 - Adrianópolis - Manaus - AM - www.cartorioabreu.com.br

AUTENTICO a presente fotocópia por conter o
documento a mim apresentado. Dou Fe
Em _____ Testemunho da verdade. Data/Hora: 27/10/2020
17:10:03 Emitido por: JESSICA KAROLINE M. DE ANDRADE
- ESCRIVENTE AUTORIZADA SELO ELETRÔNICO DE
FISCALIZAÇÃO - TJAM - N
AUTENT004631H7DXH226PMT0TW08
Valide o selo: cidadeportalseam.com.br - Pago: R\$ 8,00

9ª TABELA DE NOTAS
Jessica Karoline M. de Andrade
Escritorã Autorizada

Certidão nº 930589/2016
19/12/2016, 16:15

Chave de Impressão: B2D2Dd8y2Zy0Z9S9YBdA
O documento neste ato registrado foi emitido em 19/12/2016 e contém 14 folhas

000204



SERVÍÇO PÚBLICO FEDERAL

Certidão de Acervo Técnico

No. 779/2011

Nome: **WILSON DA SILVA CASTELO BRANCO JUNIOR**

No. CREA: **12773-D/AM**

Modalidades:

ENGENHEIRO CIVIL

Endereço:

**RUA CANAPUA N.35
COND. EFIGENIO SALES
ALEIXO - MANAUS/AM**

Atribuições:

ARTIGO 7 DA RES. 218/73 DO CONFEA, COM OBS. AO SEU ARTIGO 25 E PARG. UNICO. COM RESTRIÇÕES A AEROPORTOS, BARRAGENS E DIQUES, FERROVIAS, ENGENHARIA DE TRAFEGO, PORTOS, RODOVIAS, IRRIGACÃO E DRENAGEM.

Certificamos, para fins de Acervo Técnico, de acordo com a resolução No. 1.025 de 30 de outubro de 2009 do CONFEA, que dos arquivos deste CREA constam a(s) seguinte(s) Anotações de Responsabilidade Técnica:

1. Referente a ART No. 22590/2010 de 21/10/2010

Contratante: **Empresa Brasileira de Infraestrutura Aeroportuária - Infraero**

Empresa Contratada: **PROHIDRO ENGENHARIA E INSTALACOES LTDA**

Local Obra/Serviço: **Av. Santos Dumont N.1.360
- MANAUS/AM**

Valor Obra/Serviço: **R\$ 1.324.244,07**

Responsabilidade Técnica de Construção do Estacionamento de caminhões do terminal de logística de cargas do Aeroporto Internacional Eduardo Gomes.

INFORMAÇÕES DO SISTEMA DE ART ON LINE

Atividade : **Edificações**

(obra residencial, comercial e industrial)

Quantidade em m²:

5061,00

Execução : **OUTROS**

Especificação:

Histórico: CONFORME ATESTADO ANEXO, EXCLUÍDOS OS ITENS 2.1.6 (GRAMA BATATAIS EM PLACAS), 3.13.3 (INSTALAÇÃO DE AR CONDICIONADO) E 5.0 (REDE DE TELEMÁTICA).

Manaus, 05 de Dezembro de 2011

**ENGENHEIRO CIVIL TELAMON BARBOSA FIRMINO NETO
PRESIDENTE**

CONFEA CREA-AM

RELACIONATO DE NOTAS
Ina Maíra de Andrade
Autorizada

9ª TABELA DE NOTAS - CAPTORIO ABREU
Bel.ª Ana de Fátima Abreu Chagas - Tabela - www.captorioabreu.com.br
Rua Marçal de Armond, nº 307 - Adm. São Paulo - Manaus - www.crea-am.com.br

AUTENTICO a presente fotocópia por conter o documento a mim apresentado. Dou Fé.
Em 17.10.00 Testemunho da verdade Data/Hora 27/10/2010
- ESCRIVENTE AUTORIZADA SELO ELETRÔNICO DE FISCALIZAÇÃO - TJAM - N
AUTENT004531ZHYCSYBZ1XAMIM76
Válida o selo eletrônico portaiselam.com.br - Pago R\$ 6,00

9ª TABELA DE NOTAS - CAPTORIO ABREU
Bel.ª Ana de Fátima Abreu Chagas - Tabela - www.captorioabreu.com.br
Rua Marçal de Armond, nº 307 - Adm. São Paulo - Manaus - www.crea-am.com.br

AUTENTICO a presente fotocópia por conter o documento a mim apresentado. Dou Fé.
Em 11.48.03 Testemunho da verdade Data/Hora 03/04/2020
- ESCRIVENTE AUTORIZADA SELO ELETRÔNICO DE FISCALIZAÇÃO - TJAM - N
AUTENT0045316FUL39KJR4BOV445
Válida o selo eletrônico portaiselam.com.br - Pago R\$ 6,00

000205

Empresa Brasileira de Infra-Estrutura Aeroportuária
SUPERINTENDÊNCIA REGIONAL DO NOROESTE

ATESTADO DE CAPACIDADE TÉCNICA

Nº 011/2011

9º TABELIONATO
Jéssica Karoline M. de Andrade
Escr.

9º TABELIA DE NOTAS - CARTÓRIO ABREU
Bel.ª Ana de F. Lima Abreu Chagas - Tabelião - www.cartorioabreu.com.br
Rua Marciano Armonio, nº 307 - Adrianópolis - Manaus-AM - www.cartorioabreu.com.br

AUTENTICO a presente fotocópia por conter com o documento a mim apresentado. Dou Fé
Em _____ Testemunho da verdade. Data/Hora 03/11/2010
11:48:17 Emitido por: JÉSSICA KAROLINE M. DE ANDRADE
- ESCRIVENTE AUTORIZADA SELO ELETRÔNICO DE FISCALIZAÇÃO - TJAM - N
AUTENT0046315Y9 03K1WMS7793
Válida o selo cidadão portalseioam.com.br - Pago R\$ 6,00

CERTIDÃO DE ACERVO TÉCNICO Nº 779.11
05 DEZ. 2011
Este Documento é parte integrante da Certidão de Acervo Técnico expedida nesta data 1/11/11

Atestamos para os devidos fins, que a Empresa **PROHIDRO ENGENHARIA E INSTALAÇÕES LTDA**, inscrita no CNPJ sob o Nº **04.645.099/0001-30**, estabelecida à Av. Geneva, Qd. 28 Nº 25, cj Campos Eliseos, Bairro Planalto, CEP: 69045-380, Manaus -Am, tendo como representante legal o Sr. **Wilson da Silva Castelo Branco**, RG. 182177-6 SSP/AM, foi prestadora desta **SUPERINTENDÊNCIA REGIONAL DO NOROESTE - SRNR - INFRAERO**, CNPJ Nº **00.352.294/0025-98**, dos serviços descritos no TC Nº **0065-EG/2010/0025**, que se refere à **CONTRATAÇÃO DE EMPRESA PARA EXECUÇÃO DE OBRAS/SERVIÇOS DE ENGENHARIA PARA CONSTRUÇÃO DE ESTACIONAMENTO DE CAMINHÕES PARA O TERMINAL DE LOGÍSTICA DE CARGAS DO AEROPORTO INTERNACIONAL EDUARDO GOMES, EM MANAUS/AM**, tendo demonstrado Capacidade Técnica no fornecimento dos mesmos, nada constando em nossos arquivos que a desabone.

CARACTERÍSTICAS DOS SERVIÇOS

Início dos Serviços: 03/11/2010

Conclusão dos Serviços: 02/03/2011

1.0- Natureza: EXECUÇÃO DE OBRAS/SERVIÇOS DE ENGENHARIA PARA CONSTRUÇÃO DE ESTACIONAMENTO DE CAMINHÕES PARA O TERMINAL DE LOGÍSTICA DE CARGAS DO AEROPORTO INTERNACIONAL EDUARDO GOMES, EM MANAUS/AM.

2.0 - Valor do Contrato: R\$ 1.324.244,07 (Um Milhão, trezentos e vinte e quatro mil, duzentos e quarenta e quatro reais, e sete centavos).

9º TABELIA DE NOTAS - CARTÓRIO ABREU
Bel.ª Ana de F. Lima Abreu Chagas - Tabelião - www.cartorioabreu.com.br
Rua Marciano Armonio, nº 307 - Adrianópolis - Manaus-AM - www.cartorioabreu.com.br

AUTENTICO a presente fotocópia por conter com o documento a mim apresentado. Dou Fé
Em _____ Testemunho da verdade. Data/Hora 27/10/2010
17:10:14 Emitido por: JÉSSICA KAROLINE M. DE ANDRADE
- ESCRIVENTE AUTORIZADA SELO ELETRÔNICO DE FISCALIZAÇÃO - TJAM - N
AUTENT00463116FQ8FKRR89T0V10
Válida o selo cidadão portalseioam.com.br - Pago R\$ 6,00

9º TABELIONATO DE NOTAS
Jéssica Karoline M. de Andrade
Autorizada

Alfredo Romão de Maio Neto
Engenheiro Civil AS-IV
Mat. 13511-49 CREA 14856 -DIAM

000206

INFRAERO

Continuação do Atestado de Capacidade Técnica Nº 011/2011

FL 2/14

CREA-AM

PERÍODO DE ACERVO TÉCNICO: 739, 11

03 DEZ 2011

Este Documento é parte integrante
na Certidão de Acervo Técnico
expedida nesta data 11/11

3.0 - Data da Assinatura do Contrato: 26 de outubro de 2010.

4.0 - Serviços executados:

Execução de Obras/Serviços de Engenharia para Construção de Estacionamento de caminhões para Terminal de Logística de Cargas.

Consolidados na planilha a seguir:

ITEM	DISCRIMINAÇÃO	UN	QNT.
1.	SERVIÇOS GERAIS E IMPLANTAÇÃO	MÊS	6,00
1.1	ADMINISTRAÇÃO DA OBRA		
1.2	BARRACAO PARA DEPOSITO EM TABUAS DE MADEIRA, COBERTURA EM FIBROCIMENTO 4 MM, INCLUSO PISO ARGAMASSA TRAÇO 1:6 (CIMENTO E AREIA)	M²	80,00
1.3	INSTAL/LIGACAO PROVISORIA ELETRICA BAIXA TENSAO P/CANT OBRA	UND	1,00
1.4	OBRA, CHAVE 100A CARGA 3KWH, 20CV EXCL FORN MEDIDOR LIGACOES PROVISORIAS AGUA/ESG CANT OBRA C/ESCAV EXCL REPARO PAVIM LOGRADOURO PUBLICO E LIGACAO DA CONCESSIONARIA	UND	1,00
1.5	EPI PARA OPERÁRIOS	CJ	1,00
1.6	SINALIZAÇÃO DE SEGURANÇA DA OBRA (PLACAS, FAIXAS, ETC.)	CJ	1,00
1.7	ALIMENTAÇÃO DOS OPERÁRIOS	MÊS	6,00
1.8	TRANSPORTE DOS OPERÁRIOS	MÊS	6,00
1.9	PLACA DE OBRA EM CHAPA DE AÇO GALVANIZADO	M²	6,00
1.10	TAPUME DE CHAPA DE MADEIRA COMPENSADA (6MM) - PINTURA A CAL	M2	479,38
1.11	PROJETOS COMPLEMENTARES (CONCRETO, METALICA, FUNDAÇÕES E MURO DE CONTENÇÃO)	UND	1,00
1.12	PROJETOS COMPLEMENTARES (FOSSA/SUMIDOURO)	UND	1,00
1.13	MEDIDOR DE ENERGIA 220/380V - FORNECIMENTO E INSTALAÇÃO	UND	1,00
2.0	ÁREA DE ESTACIONAMENTO		
2.1	CERCA DE MOURÃO E TELA		
2.1.1	CERCA COM MOURÕES DE CONCRETO, RETO, ESPAÇAMENTO DE 3M, CRAVADOS	M	285,46
2.1.2	ESCAVACAO MANUAL DE VALA EM ARGILA	M3	2,14
2.1.3	CONCRETO ESTRUTURAL FCK=15MPA, VIRADO EM BETONEIRA, NA OBRA, INCLUSIVE APLICAÇÃO E ADENSAMENTO.	M3	2,14
2.1.4	FORNECIMENTO E COLOCAÇÃO DE TELA DE ARAME GALVANIZADO REVESTIDO C/ PVC FIO 12 BWG MALHA 2"	M²	570,92
2.1.5	FORNECIMENTO E COLOCAÇÃO DE ARAME FARPADO	ML	285,46
2.1.6	GRAMA BATATAIS EM PLACAS	M²	874,33
2.2	PINTURA		
2.2.1	CAIACAO INT OU EXT SOBRE REVESTIMENTO LISO C/ADOCAO DE FIXADOR CO COM DUAS DEMAOS (MEIO FIO)	M²	189,72
2.2.2	CAIACAO INT OU EXT SOBRE REVESTIMENTO LISO C/ADOCAO DE FIXADOR	M²	349,20

FORM. 2.02.03

9ª TABELA DE NOTAS - CARTORIO

Bel. Ana de Fátima Abreu Chagas - Tabella - www.cartorioabreu.com.br

Rua Marciano Ammond, nº 307 - Adria - Manaus-AM - www.cartorioabreu.com.br

AUTENTICO a presente fotocópia por conter o documento a mim apresentado. Dou Fé Em: Testemunho da verdade. Data/Hora 03/04/2020 11:48:33 Emitido por: JESSICA KAROLINE M. DE ANDRADE - ESCRIVENTE AUTORIZADA SELO ELETRÔNICO DE FISCALIZAÇÃO - TJAM - N

000207

Alfredo Rodrigues Maia Neto
Engenheiro Civil AS-IV
Mat. 13611-49 CREA 14856-D/AM

000207

2.2.3	CO COM DUAS DEMAOS (MOURÕES DE CONCRETO) SINALIZACAO HORIZONTAL COM TINTA RETRORREFLETIVA A BASE DE RESINA	M ²	107,63
2.3	PAVIMENTAÇÃO		
2.3.1	LOCACAO DA OBRA, COM USO DE EQUIPAMENTOS TOPOGRAFICOS, INCLUSIVE	M ²	5.423,29
2.3.2	REGULARIZAÇÃO DO SUBLEITO	M ²	5.423,29
2.3.3	ESC. CARGA TR. MAT 1ª C. DMT 3.000 A 5.000m S/ CARREG.	M ³	2.386,24
2.3.4	SUB-BASE SOLO ESTABILIZADO GRANUL. S/ MISTURA	M ³	1.193,12
2.3.5	BASE ESTABILIZADA GRANUL. C/ MISTURA SOLO-BRITA BC	M ³	1.193,12
2.3.6	PISO EM BLOCO SEXTAVADO 30X30CM, ESPESSURA 8CM, ASSENTADO SOBRE COLCHÃO DE AREIA (REJUNTADO C/ ASFALTO)	M ²	5.534,05
2.3.7	IMPRIMAÇÃO	M ²	5.423,29
2.3.8	EXECUÇÃO DE CALÇADA EM CONCRETO NÃO ESTRUTURAL, COM USO DE SEIXO	M ²	226,71
2.3.9	MEIO-FIO (GUIA) DE CONCRETO PRE-MOLDADO, DIMENSÕES 12X15X30X100CM	M	454,00
2.3.10	CIMENTO PORTLAND PARA REFORÇO DA BASE	KG	26.768,43
2.3.11	AREIA MÉDIA PARA REFORÇO DA BASE	M ³	226,40
2.3.12	CONTROLE TECNOLÓGICO DO CONCRETO	UND	50,00
2.3.13	ENSAIO TECNOLÓGICO DO SOLO	CJ	1,00
2.4	DRENAGEM		
2.4.1	CAIXA TIPO BOCA LOBO 30X90X90CM, EM ALV TIJ MACICO 1 VEZ,	UND	1,00
2.4.2	DESCIDA DÁGUA CORTES EM DEGRAUS - DCD 01 AC/BC	M	12,00
2.4.3	BOCA PARA BUEIRO SIMPLES TUBULAR, DIAMETRO =0,60M, EM CONCRETO	UND	3,00
2.4.4	FORNECIMENTO E ASSENTAMENTO DE TUBO DE CONCRETO DIAMETRO 600 MM, JUNTAS COM ANEL	M	15,00
2.4.5	CANALETA DE DRENAGEM	M	80,00
2.5	INSTALAÇÕES		
2.5.1	INSTALAÇÕES ELÉTRICAS		
2.5.1.1	CONFECÇÃO DE CAIXA DE PASSAGEM EM ALVENARIA DE TIJOLO FURADO 60X60X60CM, REVESTIDA (COM TAMPA DE CONCRETO)	UND	15,00
2.5.1.2	DUTO ESPIRAL FLEXIVEL SINGELO, POLIETILENO DE ALTA DENSIDADE REVE	M	455,00
2.5.1.3	QUADRO DE DISTRIBUICAO DE ENERGIA EM CHAPA METALICA, DE SOBREPOR(24 DISJ)	UND	1,00
2.5.1.4	DISJUNTOR TERMOMAGNETICO MONOPOLAR PADRAO NEMA (AMERICANO) 10 A 30 A	UND	6,00
2.5.1.5	DISJUNTOR TERMOMAGNETICO TRIPOLAR PADRAO NEMA (AMERICANO) 10 A 50	UND	1,00
2.5.1.6	DISJUNTOR TERMOMAGNETICO TRIPOLAR PADRAO NEMA (AMERICANO)	UND	1,00

CREA-AM
CERTIDÃO DE ACERVO TÉCNICO Nº 779
05 DEZ 2011
Este documento é parte integrante
da Certidão de Acervo Técnico
expedida nesta data 1/11/11

9ª TABELA DE NOTAS - CARTÓRIO ABREU
Bel.ª Ana de Fátima Abreu Chaves - Tabela - www.cartorioabreu.com.br
Rua Marciano Armond, nº 307 - Adrianópolis - Manaus-AM - www.cartorioabreu.com.br

AUTENTICO a presente fotocópia por conter com o documento a mim apresentado. Dia/Fé 17.10.30 Embido por JESSICA KAROLINE M. DE ANDRADE - ESCRIVENTE AUTORIZADA SELO ELETRONICO DE FISCALIZAÇÃO - TJAM - N
AUTENT004631FZ9AOPB046YUJA10
Valido a ser utilizado por desolam.com.br - Pago R\$ 6,00

9ª TABELA DE NOTAS
Jessica Karoline M. de Andrade
Escrivente Autorizada

FORM. 2.02.03

9ª TABELA DE NOTAS - CARTÓRIO ABREU
Bel.ª Ana de Fátima Abreu Chaves - Tabela - www.cartorioabreu.com.br
Rua Marciano Armond, nº 307 - Adrianópolis - Manaus-AM - www.cartorioabreu.com.br

AUTENTICO a presente fotocópia por conter com o documento a mim apresentado. Dia/Fé 17.10.30 Embido por JESSICA KAROLINE M. DE ANDRADE - ESCRIVENTE AUTORIZADA SELO ELETRONICO DE FISCALIZAÇÃO - TJAM - N
AUTENT004631FZ9AOPB046YUJA10
Valido a ser utilizado por desolam.com.br - Pago R\$ 6,00

Alfredo Rodrigues Maia Neto
Engenheiro Civil AS-IV
Mat 13611-49 CREA 14859-0/AM

9ª TABELA DE NOTAS
Jessica Karoline M. de Andrade
Escrivente Autorizada

000208

INFRAERO

Continuação do Atestado de Capacidade Técnica Nº 011/2011

FL 4/14

CREA-AM
 CERTIDÃO DE ATESTADO DE CAPACIDADE TÉCNICA Nº 011/2011
 05 DEZ 2011
 Este Documento é parte integrante da Certidão de Atestado Técnico expedida nesta data. / MUND

2.5.1.7	60 A 100 POSTE CIRCULAR, H = 22,5M		4,00
2.5.1.8	CABO DE COBRE ISOLADO PVC RESISTENTE A CHAMA 450/750 V 4 MM2 FORN	M	50,00
2.5.1.9	CABO DE COBRE ISOLADO PVC RESISTENTE A CHAMA 450/750 V 6 MM2 FOR	M	470,00
2.5.1.10	CABO DE COBRE ISOLADO PVC RESISTENTE A CHAMA 450/750 V 10 MM2 FOR	M	615,00
2.5.1.11	CABO DE COBRE ISOLADO PVC RESISTENTE A CHAMA 450/750 V 16 MM2 FOR	M	450,00
2.5.1.12	ESCAVACAO MANUAL DE VALA EM MATERIAL DE 1A CATEGORIA ATE 1,5M	M³	57,10
2.5.1.13	REATERRO APOILOADO (MANUAL) DE VALAS, COM MATERIAL REAPROVEITADO (COM CAMADAS DE 20CM)	M³	57,10
2.5.1.14	CONCRETO USINADO BOMBEADO FCK=20MPA, INCLUSIVE COLOCAÇÃO, ESPALHAMENTO E ACABAMENTO (ENVELOPAMENTO DE TUBO)	M³	1,50
2.5.1.15	CABO DE COBRE ISOLADO PVC RESISTENTE A CHAMA 450/750 V 35MM2 FOR	M	390,00
2.5.1.16	CABO DE COBRE ISOLADO PVC RESISTENTE A CHAMA 450/750 V 25MM2 FOR	M	260,00
2.5.1.17	LUMINÁRIA TIPO 3 PÉTALAS COM 06 LAMP. VAPOR SÓDIO 400W	UND	4,00
2.5.2	INSTALAÇÕES HIDROSSANITÁRIAS - REDE EXTERNA		
2.5.2.1	TUBO PVC ROSCAVEL AGUA FRIA 1" (25MM), INCLUSIVE CONEXOES - FORNE	M	18,08
2.5.2.2	TUBO PVC SOLDAVEL AGUA FRIA DN 32MM, INCLUSIVE CONEXOES - FORNECI	M	13,90
2.5.2.3	TUBO PVC SOLDAVEL EB-892 P/AGUA FRIA PREDIAL DN 110MM	M	18,00
2.5.2.4	TUBO PVC TIPO LEVE PBL DN 200MM	M	24,00
2.5.2.5	JOELHO PVC SOLDAVEL 45º AGUA FRIA 32MM - FORNECIMENTO E INSTALACA	UND	2,00
2.5.2.6	REDUCAO DE PVC SOLDAVEL AGUA FRIA 60X32MM - FORNECIMENTO E INSTAL	UND	1,00
2.5.2.7	REDUCAO DE PVC SOLDAVEL AGUA FRIA 110X60MM - FORNECIMENTO E INSTA	UND	1,00
2.5.2.8	ESCAVACAO MANUAL DE VALA EM MATERIAL DE 1A CATEGORIA ATE 1,5M	M³	15,00
2.5.2.9	REGULARIZACAO E COMPACTACAO DE TERRENO (VALAS), COM SOQUETE REGISTRO DE PRESSÃO COM CANOPLA Ø 25MM (1") - FORNECIMENTO E INST	M²	14,86
2.5.2.10	CAIXA DE INSPEÇÃO 80X80X80CM EM ALVENARIA - EXECUÇÃO	UND	1,00
2.5.2.11	REATERRO APOILOADO (MANUAL) DE VALAS, COM MATERIAL REAPROVEITADO (COM CAMADAS DE 20CM)	UND	4,00
2.5.2.12	CONCRETO USINADO BOMBEADO FCK=20MPA, INCLUSIVE COLOCAÇÃO, ESPALHAMENTO E ACABAMENTO (ENVELOPAMENTO DE TUBO)	M³	5,75
2.5.2.13	TUBO PVC PARA ESGOTO PREDIAL DN 100MM - FORNECIMENTO E INSTALACAO	M³	5,00
2.5.2.14	FORMA MADEIRA P/ PEÇAS DE CONCRETO	M	55,21
2.5.2.15	FOSSA		
2.5.2.15.1	CAMADA DRENANTE COM BRITA NUM 3	M³	3,00
2.5.2.15.2	ESCAVACAO MANUAL DE VALA EM MATERIAL DE 1A CATEGORIA DE 1,5 A 3M	M³	42,43
2.5.2.15.3	CARGA MANUAL DE ENTULHO EM CAMINHAO BASCULANTE 6 M3	M³	42,43
2.5.2.15.4	FORMA MADEIRA P/ PEÇAS DE CONCRETO	M²	42,64
2.5.2.15.5	ARMACAO (FORNECIMENTO, CORTE, DOBRA E COLOCAÇÃO) ACO CA-	KG	505,00

FORM. 2.02.03

9º TABELA DE NOTAS - CARTÓRIO ABREU
 Bel. Ana de Fátima Abreu Chaves - Tabel. I - www.cartorioabreu.com.br
 Rua Marciano Ammond, nº 307 - Adriano, C/6 - Mar. Aus-AM - www.cartorioabreu.com.br

Autenticação eletrônica com QR Code
 AUTENT0046316GIAJWTTGS0R8193
 Validar o selo eletrônico no site www.cartorioabreu.com.br - Pago R\$ 6,00

9º TABELA DE NOTAS - CARTÓRIO ABREU
 Bel. Ana de Fátima Abreu Chaves - Tabel. I - www.cartorioabreu.com.br
 Rua Marciano Ammond, nº 307 - Adriano, C/6 - Mar. Aus-AM - www.cartorioabreu.com.br

AUTENTICO a presente fotocópia por conter em seu documento a mim apresentado. Dou Fé.
 Em 17/10/2020 Testemunho da verdade Data/Hora 27/10/2020
 17/10/2020 Emitido por JESSICA KAROLINE M. DE ANDRADE
 - ESCRIVENTE AUTORIZADA SELO ELETRÔNICO DE FISCALIZAÇÃO - TJAM - N
 AUTENT0046316GIAJWTTGS0R8193
 Valida o selo eletrônico no site www.cartorioabreu.com.br - Pago R\$ 6,00

Alfonso Rodrigues Maio Neto
 Engenheiro Civil AS-IV
 3011-49 CREA 14856-D/AM

000209

INFRAERO

Continuação do Atestado de Capacidade Técnica Nº 011/2011

FL 5/14

CREA-AM
 CERTIDÃO DE ACERVO TÉCNICO Nº 779.11
 05 DEZ 2011
 Este Documento é parte integrante da Certidão de Acervo Técnico expedida nesta data

2.5.2.15.6	50CA-60 P/ESTRUTURA			27,47
2.5.2.15.7	ALVENARIA TIJOLO CERÂMICO 1VEZ			5,80
2.5.2.15.8	IMPERMEABILIZAÇÃO COM TINTA BETUMINOSA			3,00
2.5.2.15.8	TAMPÃO DE FERRO FUNDIDO 600MM			
2.5.3	INSTALAÇÕES ÁGUAS PLUVIAIS - REDE EXTERNA			
2.5.3.1	ESCAVAÇÃO MANUAL DE VALA EM MATERIAL DE 1ª CATEGORIA ATÉ 1,5M	M ³		10,30
2.5.3.2	CONCRETO USINADO BOMBEADO FCK=20MPA, INCLUSIVE COLOCAÇÃO, ESPALHAMENTO E ACABAMENTO (ENVELOPAMENTO DE TUBO)	M ³		1,30
2.5.3.3	CAIXA DE AREIA 60X60X60CM EM ALVENARIA - EXECUÇÃO	UND		7,00
2.5.3.4	TUBO PVC PBV SERIE R P/ ESG OU AGUAS PLUVIAIS PREDIAL DN 100MM	M		28,01
2.5.3.5	TUBO PVC SERIE R DN 150MM C/ ANEL DE BORRACHA - FORNECIMENTO	M		35,10
2.5.3.6	CURVA PVC LONGA 90º 100MM - FORNECIMENTO E INSTALAÇÃO	UND		4,00
2.5.3.7	REATERRO APILOADO (MANUAL) DE VALAS, COM MATERIAL REAPROVEITADO (COM CAMADAS DE 20CM)	M ³		6,70
3.0	GUARITA			
3.1	INFRAESTRUTURA - FUNDAÇÃO E MURO DE CONTENÇÃO EM CONCRETO ARMADO			
3.1.1	LOCALIZAÇÃO CONVENCIONAL DE OBRA, ATRAVÉS DE GABARITO DE TABUAS CORRIDAS	M ²		264,00
3.1.2	ESCAVAÇÃO MANUAL DE VALA EM MATERIAL DE 1ª CATEGORIA ATÉ 1,5M	M ³		8,67
3.1.3	REGULARIZAÇÃO E COMPACTAÇÃO DE TERRENO (VALAS), COM SOQUETE	M ²		5,78
3.1.4	LASTRO DE CONCRETO TRACO 1:4:8, ESPESSURA 5CM, PREPARO MECÂNICO	M ²		5,78
3.1.5	FORMA MADEIRA P/ PEÇAS DE CONCRETO	M ²		62,40
3.1.6	ARMAÇÃO (FORNECIMENTO, CORTE, DOBRA E COLOCAÇÃO) AÇO CA-50CA-60 P/ESTRUTURA	KG		249,68
3.1.7	CONCRETO USINADO BOMBEADO FCK=20MPA, INCLUSIVE COLOCAÇÃO, ESPALHAMENTO E ACABAMENTO	M ³		5,20
3.1.8	REATERRO APILOADO (MANUAL) DE VALAS, COM MATERIAL REAPROVEITADO (COM CAMADAS DE 20CM)	M ³		3,47
3.2	SUPERESTRUTURA - PILARES, VIGAS E LAJES EM CONCRETO ARMADO			
3.2.1	FORMA MADEIRA P/ PEÇAS DE CONCRETO	M ²		58,79
3.2.2	ARMAÇÃO (FORNECIMENTO, CORTE, DOBRA E COLOCAÇÃO) AÇO CA-50CA-60 P/ESTRUTURA	KG		540,00
3.2.3	CONCRETO USINADO BOMBEADO FCK=20MPA, INCLUSIVE COLOCAÇÃO, ESPALHAMENTO E ACABAMENTO	M ³		6,70
3.3	SUPERESTRUTURA - PILARES, VIGAS E LAJES EM CONCRETO ARMADO			
3.3.1	ESTRUTURA METÁLICA EM TESOURAS, VAO 20M	M ²		161,10
3.3.2	PLATIBANDA EM CHAPA GALVANIZADA Nº 18	M ²		49,80
3.3.3	TELHAMENTO COM TELHA AÇO ZINCADO TRAPEZOIDAL ESP=0,5MM	M ²		161,10
3.3.4	RUFO EM CHAPA DE AÇO GALVANIZADO N.24, DESENVOLVIMENTO 50CM	M		33,20
3.3.5	CUMEEIRA UNIVERSAL PARA TELHA DE FIBROCIMENTO ONDULADA ESPESSURA	M		9,00
3.3.6	CALHA EM CHAPA DE AÇO GALVANIZADO N.24	M		18,00
3.4	PAREDES E PAINÉIS			
3.4.1	ALVENARIA EM TIJOLO CERÂMICO FURADO 10X20X20CM, 1/2 VEZ	M ²		44,93
3.5	REVESTIMENTOS			

FORM. 2.02.03

9ª TABELA DE NOTAS - CARTÓRIO ABREU
 Bel.ª Ana de Fátima Abreu Chagas - Tabela - www.cartorioabreu.com.br
 Rua Marcellano Armond, nº 307 - Adrianópolis - Manaus AM - www.cartorioabreu.com.br

AUTENTICO a presente fotocópia por conter com o documento a mim apresentado: Dou Fé
 Em _____ Testemunho da verdade Data/Hora 27/10/2020
 17:10:24 Emitido por JESSICA KAROLINE M DE ANDRADE
 - ESCRIVENTE AUTORIZADA SELO ELETRÔNICO DE FISCALIZAÇÃO - TJAM - N
 AUTENT004631ADK0W6KU0006S816

9ª TABELA DE NOTAS
 Carolina Maia de Andrade
 Escrivente Autorizada

Alfredo Rodrigues Maio Neto
 Engenheiro Civil AS-IV
 nº 17611-49 CREA 14156-AM

000210

QR Code

9ª TABELA DE NOTAS
 Jessica Karoline
 Escrivente

Autentico a presente fotocópia por conter com o documento a mim apresentado: Dou Fé
 Em _____ Testemunho da verdade Data/Hora 27/10/2020
 17:10:24 Emitido por JESSICA KAROLINE M DE ANDRADE
 - ESCRIVENTE AUTORIZADA SELO ELETRÔNICO DE FISCALIZAÇÃO - TJAM - N
 AUTENT004631ADK0W6KU0006S816

INFRAERO

Continuação do Atestado de Capacidade Técnica Nº 011/2011

CREA-AM
CERTIDÃO DE ATESTADO TÉCNICO Nº 011/2011
05 DEZ 2011 FL 6/14
Este Documento é parte integrante do Atestado de Capacidade Técnica expedida nesta data

3.5.1	CHAPISCO TRACO 1:3 (CIMENTO E AREIA), ESPESSURA 0,5CM, PREPARO MANUAL	M ²	191,48
3.5.2	EMBOCO TRACO 1:4 (CIMENTO E AREIA), ESPESSURA 2,0CM, PREPARO MANUAL	M ²	6,58
3.5.3	REBOCO PAULISTA (MASSA UNICA) TRACO 1:4 (CIMENTO E AREIA)	M ²	184,90
3.5.4	CERAMICA ESMALTADA EM PAREDES 1A, PEI-4, 20X20CM, PADRAO MEDIO	M ²	6,58
3.6	PINTURA		
3.6.1	EMASSAMENTO COM MASSA ACRILICA PARA AMBIENTES INTERNOS/EXTERNOS, DUAS DEMAOS	M ²	145,09
3.6.2	EMASSAMENTO COM MASSA LATEX PVA PARA AMBIENTES INTERNOS, DUAS DEMAOS	M ²	39,81
3.6.3	PINTURA LATEX ACRILICA AMBIENTES INTERNOS/EXTERNOS, DUAS DEMAOS	M ²	145,09
3.6.4	PINTURA LATEX PVA AMBIENTES INTERNOS, DUAS DEMAOS	M ²	39,81
3.6.5	PINTURA EM ESMALTE SINTETICO EM PECAS METALICAS UTILIZANDO REVOLVER (ESTRUTURA METALICA+PLATIBANDA+TELHAMENTO INFERIOR)	M ²	371,10
3.6.6	PINTURA EM PRIMER EPOXI EM ESTRUTURA DE AÇO, UMA DEMÃO (ZARCÃO)	M ²	533,83
3.6.7	PINTURA PISO CALÇADA NOVACOR CONCRETO	M ²	57,50
3.7	PISOS		
3.7.1	REGULARIZACAO DE PISO/BASE EM ARGAMASSA TRACO 1:3 (CIMENTO E AREIA)	M ²	7,82
3.7.2	EXECUÇÃO DE CALÇADA EM CONCRETO NÃO ESTRUTURAL, COM USO DE SEIXO	M ²	14,42
3.7.3	PISO CERAMICO 1A PEI-4 30X30CM, ASSENTADO COM ARGAMASSA COLANTE	M ²	7,82
3.8	ESQUADRIAS		
3.8.1	PORTA DE MADEIRA EM COMPENSADO COM LAMINADO TEXTURIZADO (0,60 X 2,10)	UND	1,00
3.8.2	PORTA DE VIDRO TEMPERADO, 0,8X2,10M, ESPESSURA 10MM	UND	2,00
3.8.3	JANELA ALUMINIO DE CORRER, 2 FOLHAS PARA VIDRO, SEM BANDEIRA, LIN	M ²	2,20
3.8.4	JANELA DE ALUMÍNIO, BASCULANTE, SÉRIE 25	M ²	1,75
3.9	VIDROS		
3.9.1	ESPELHO CRISTAL ESPESSURA 4MM, COM MOLDURA EM ALUMINIO E COMPENSADO	M ²	0,45
3.9.2	VIDRO FANTASIA TIPO CANELADO, ESPESSURA 4MM	M ²	0,55
3.9.3	VIDRO LISO COMUM TRANSPARENTE, ESPESSURA 4MM	M ²	3,40
3.10	ACABAMENTOS E ARREMATES		
3.10.1	PEITORIL DE MARMORE BRANCO, LARGURA 5 CM, ESPESSURA 3 CM, ASSENT.	M	4,40
3.10.2	SOLEIRA DE GRANITO CINZA ANDORINHA, LARGURA 15CM, ESPESSURA 3CM, ASSENTADA	M	2,20
3.11	IMPERMEABILIZAÇÃO		
3.11.1	IMPERMEABILIZAÇÃO COM TINTA BETUMINOSA	M ²	1,50
3.12	LOUÇAS E METAIS SANITÁRIAS		
3.12.1	LAVATORIO LOUÇA BR MEDIO LUXO C/ LADRÃO MED 55X45 RABICHO	UND	1,00

FORM. 2.02.03

9ª TABELA DE NOTAS - CARTÓRIO ABREU
Bel.ª Ana de Fátima Abreu Chagas - Tabela - www.cartorioabreu.com.br
Rua Marcellino Ammond, nº 307 - Adriano - Vila - Manaus - AM - www.cartorioabreu.com.br

AUTENTICO a presente fotocópia por conferir com o documento a mim apresentado. Dou Fé.
Em _____ Testemunho da verdade. Data/Hora: 27/10/2020
17:10:20 Emitido por JESSICA KAROLINE M DE ANDRADE
- ESCRIVENTE AUTORIZADA SELO ELETRÔNICO DE FISCALIZAÇÃO - TJAM - N
AUTENT004631Y3A7SET0WB2GJ699
Válida a presente fotocópia por conferir com o documento a mim apresentado. Dou Fé.

TABELA DE NOTAS
JESSICA KAROLINE M DE ANDRADE
Escrivente Autorizada

Alfredo Rodrigues Maio Neto
Engenheiro Civil AS-IV
M nº 13611-49 CREA 14856-DIAM

000211

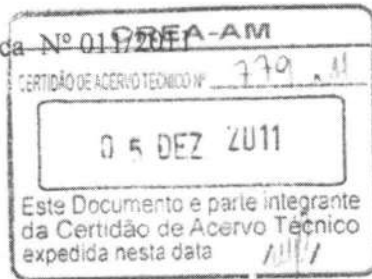

3.12.2	CROMADO VASO SANITARIO LOUÇA BRANCA	UND	1,00
3.12.3	VÁLVULA DE DESCARGA	UND	1,00
3.12.4	PORTA SABONETE LIQUIDO	UND	1,00
3.12.5	TORNEIRA PARA LAVATÓRIO	UND	1,00
3.13	DIVERSOS	M	2,75
3.13.1	CANTONEIRA DE ALUMINIO 1X1", PARA PROTECAO DE QUINA DE PAREDE FORNECIMENTO E INSTALAÇÃO DE CANCELAS C/ MÓDULO DE CONTROLE AUTOMÁTICO	UND	2,00
3.13.2		UND	1,00
3.13.3	FORNECIMENTO E INSTALAÇÃO DE AR CONDICIONADO 9.000BTU's		
3.14	SINALIZAÇÃO VERTICAL E HORIZONTAL		
3.14.1	FORNECIMENTO E INSTALAÇÃO DO TOTEM EM CHAPA DE AÇO GALVANIZADO # 1.5MM, ACABAMENTO EM PINTURA AUTOMOTIVA E LETRA EM ADESIVO REFLETIVO	UND	1,00
3.15	INSTALAÇÕES PREDIAIS		
3.15.1	INSTALAÇÕES ELÉTRICAS		
3.15.1.1	QUADRO DE DISTRIBUICAO DE ENERGIA EM CHAPA METALICA, DE EMBUTIR (12 DISJ)	UND	1,00
3.15.1.2	DISJUNTOR TERMOMAGNETICO MONOPOLAR PADRAO NEMA (AMERICANO) 10 A 30 A	UND	8,00
3.15.1.3	CABO DE COBRE ISOLADO PVC RESISTENTE A CHAMA 450/750 V 2,5 MM2 FORN	M	200,00
3.15.1.4	LUMINARIA TIPO CALHA, DE SOBREPOR, COM REATOR DE PARTIDA RAPIDA E	UND	1,00
3.15.1.5	LUMINARIA SOBREPOR TP CALHA C/REATOR PART CONVENC LAMP 1X20W E ST	UND	1,00
3.15.1.6	TOMADA UNIVERSAL 10A.250V (C/ CX PASSAGEM)	UND	5,00
3.15.1.7	INTERRUPTOR.UMA TECLA SIMPLES 10A.250V(C/ CAIXA 4X2 EMBUTIDA)	UND	2,00
3.15.1.8	FORNECIMENTO E COLOCAÇÃO DE PERFILADO EM AÇO GALVANIZADO 38X38 MM	M	45,00
3.15.1.9	CONEXÕES E ACESSÓRIOS PARA MONTAGEM E FIXAÇÃO DOS PERFILADOS	CJ	1,00
3.15.1.10	LUMINARIA CIRCULAR DE EMBUTIR	UND	8,00
3.15.1.11	ELETRODUTO DE PVC RÍGIDO SOLDAVEL 25MM (1"), FORNECIMENTO E INSTA	M	12,00
3.15.1.12	ELETRODUTO DE PVC RÍGIDO ROSCÁVEL 20 MM (3/4") FORNECIMENTO E IN	M	39,00
3.15.1.13	ELETRODUTO DE AÇO GALVANIZADO ELETROLÍTICO TIPO LEVE 3/4", INCLUS	M	9,00
3.15.1.14	CAIXA PVC OCTOGONAL - 4" (FUNDO MÓVEL)	UND	2,00
3.15.1.15	CABO DE COBRE ISOLADO PVC RESISTENTE A CHAMA 450/750 V 4,0 MM2 FORN	UND	100,00
3.15.1.16	DISPOSITIVO DE PROTEÇÃO DE SURTO 25KA	UND	3,00
3.15.2	INSTALAÇÕES HIDROSSANITÁRIAS		
3.15.2.1	TUBO PVC ROSCÁVEL AGUA FRIA 1" (25MM), INCLUSIVE CONEXOES - FORNE	M	5,71
3.15.2.2	JOELHO PVC SOLDAVEL COM ROSCA METALICA 90º AGUA FRIA 25MMX3/4" (C/ BUCHA)	UND	2,00
3.15.2.3	JOELHO PVC SOLDAVEL 90º AGUA FRIA 25MM - FORNECIMENTO E INSTALACA	UND	5,00

FORM. 2.02 03

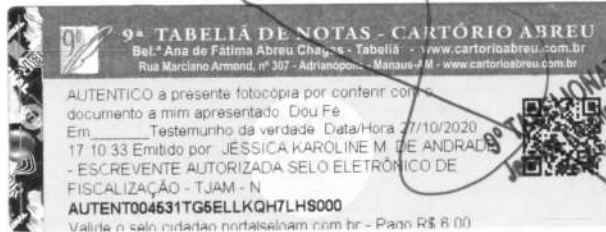

9ª TABELIA DE NOTAS - Cartório Abreu
 Engenheiro Civil AS-IV
 Mat. 13611-49 CREA 14256 TJAM

000212

9ª TABELIA DE NOTAS - Cartório Abreu
 Jessica Karoline M de Andrade
 Escrivente Autorizada

INFRAERO

Continuação do Atestado de Capacidade Técnica Nº 011/2011

CREA-AM
 CERTIDÃO DE ACESSO TÉCNICO Nº 779.11
 08 DEZ 2011
 FL 8/14
 Este Documento e parte integrante da Certidão de Acesso Técnico expedida nesta data.

3.15.2.4	NIPEL PVC C/ C/ ROSCA P/ AGUA FRIA PREDIAL 3/4"	UND	2,00
3.15.2.5	REGISTRO GAVETA 1" COM CANOPLA ACABAMENTO CROMADO SIMPLES - FORNE	UND	1,00
3.15.2.6	CURVA PVC CURTA 90º ESGOTO 40MM - FORNECIMENTO E INSTALACAO	UND	1,00
3.15.2.7	CURVA PVC CURTA 90º ESGOTO 100MM - FORNECIMENTO E INSTALACAO	UND	1,00
3.15.2.8	JOELHO PVC 45º ESGOTO 40MM - FORNECIMENTO E INSTALACAO	UND	2,00
3.15.2.9	JOELHO PVC 45º ESGOTO 50MM - FORNECIMENTO E INSTALACAO	UND	1,00
3.15.2.10	TE SANITARIO 50X50MM, JUNTA SOLDADA - FORNECIMENTO E INSTALACAO	UND	1,00
3.15.2.11	JUNCAO PVC ESGOTO 100X50MM - FORNECIMENTO E INSTALACAO	UND	1,00
3.15.2.12	VEDACAO PVC 100 MM P/SAIDA VASO SANITARIO TIPO EG-27 TIGRE OU SIMILAR	UND	1,00
3.15.2.13	CAIXA SIFONADA PVC 150 X 150 X 50MM C/ GRELHA QUADRADA BRANCA	UND	1,00
3.15.3	INSTALAÇÕES ÁGUAS PLUVIAIS	M	9,40
3.15.3.1	TUBO PVC PBV SERIE R P/ ESG OU AGUAS PLUVIAIS PREDIAL DN 100MM	UND	4,00
3.15.3.2	JOELHO PVC SOLD 45G PB DN 100MM	UND	2,00
3.15.3.3	JUNCAO DUPLA PVC ESGOTO 100X100X100MM - FORNECIMENTO E INSTALACAO	UND	2,00
3.15.3.4	CAP PVC ESGOTO 100MM (TAMPÃO) - FORNECIMENTO E INSTALACAO	UND	4,00
3.15.3.5	RALO SEMI-ESFERICO FOFO TP ABACAXI D = 100MM P/ LAJES, CALHA	UND	4,00
4.0	BLOCO DE APOIO		
4.1	INFRAESTRUTURA - FUNDAÇÃO E MURO DE CONTENÇÃO EM CONCRETO ARMADO		
4.1.1	LOCACAO CONVENCIONAL DE OBRA, ATRAVÉS DE GABARITO DE TABUAS CORRIDAS	M²	228,60
4.1.2	ESCAVAÇÃO MANUAL DE VALA EM MATERIAL DE 1A CATEGORIA ATÉ 1,5M	M³	40,50
4.1.3	REGULARIZAÇÃO E COMPACTAÇÃO DE TERRENO (VALAS), COM SOQUETE	M²	62,56
4.1.4	LASTRO DE CONCRETO MAGRO TRACO 1:4:8, PREPARO MECÂNICO	M³	24,20
4.1.5	FORMA MADEIRA P/ PEÇAS DE CONCRETO	M²	537,86
4.1.6	ARMAÇAO (FORNECIMENTO, CORTE, DOBRA E COLOCAÇÃO) AÇO CA-50CA-60 P/ESTRUTURA	KG	2.506,00
4.1.7	CONCRETO USINADO BOMBEADO FCK=20MPA, INCLUSIVE COLOCAÇÃO, ESPALHAMENTO E ACABAMENTO	M³	28,59
4.1.8	REATERRO APILOADO (MANUAL) DE VALAS, COM MATERIAL REAPROVEITADO (COM CAMADAS DE 20CM)	M³	85,18
4.1.9	PINTURA LATEX ACRILICA AMBIENTES INTERNOS/EXTERNOS, DUAS DEMÃOS	M²	46,40
4.1.10	ATERRO COM FORNECIMENTO DE MATERIAL	M³	122,94
4.1.11	ALVENARIA TIJOLO CERÂMICO 1VEZ	M²	19,40
4.1.12	CHAPISCO	M²	19,40
4.1.13	REBOCO	M²	19,40
4.1.14	CONCRETO USINADO BOMBEADO FCK=25MPA, INCLUSIVE COLOCAÇÃO, ESPALHAMENTO E ACABAMENTO.	M³	16,23
4.2	SUPERESTRUTURA - PILARES, VIGAS E LAJES EM CONCRETO ARMADO		
4.2.1	FORMA MADEIRA P/ PEÇAS DE CONCRETO	M²	377,57
4.2.2	ARMAÇAO (FORNECIMENTO, CORTE, DOBRA E COLOCAÇÃO) AÇO CA-50CA-60 P/ESTRUTURA	KG	2.692,00
4.2.3	CONCRETO USINADO BOMBEADO FCK=20MPA, INCLUSIVE COLOCAÇÃO, ESPALHAMENTO E ACABAMENTO	M³	33,50

FORM. 2.02.03

9ª TABELIA DE NOTAS - CARTÓRIO ABREU
 Bel. Ana de Fátima Abreu Chagas - Tabelia - www.cartorioabreu.com.br
 Rua Marcelino Armond, nº 307 - Adrianópolis - Manaus-AM - www.cartorioabreu.com.br

AUTENTICO a presente fotocópia por conferir com o documento a mim apresentado. Dou Fé
 Em _____ Testemunho da verdade Data/Hora 27/10/2020
 17 10 46 Emitido por JESSICA KAROLINE M. DE ANDRADE
 - ESCRIVENTE AUTORIZADA SELO ELETRÔNICO DE FISCALIZAÇÃO - TJAM - N
 AUTENT004631XXZTN7B1WIZ3A27

9ª Tabelia de Notas
 JESSICA KAROLINE M. DE ANDRADE
 ESCRIVENTE AUTORIZADA

Arifredo Rodrigues Maio Neto
 Engenheiro Civil AS-IV
 Mat. 13611-49 CREA 1485-0/AM

000213

INFRAERO

Continuação do Atestado de Capacidade Técnica Nº 01/2011 05 DEZ 2011

FL 9/14

CREA-AM
 CERTIDÃO DE ACERVO TÉCNICO Nº 779-11
 Este Documento é parte integrante da Certidão de Acervo Técnico desta data
 PISAS METÁLICAS
 11/11

4.3	COBERTURA		
4.3.1	ESTRUTURA METALICA EM ACO ESTRUTURAL PER	M	960,31
4.3.2	TELHAMENTO COM TELHA ACO ZINCADO TRAPEZOIDAL ESP=0,5MM	M	147,74
4.3.3	RUFO EM CHAPA DE ACO GALVANIZADO N.24, DESENVOLVIMENTO 50CM	M	49,40
4.4	PAREDES E PAINÉIS		
4.4.1	ALVENARIA EM TIJOLO CERAMICO FURADO 10X20X20CM, 1/2 VEZ	M ²	150,44
4.4.2	COBOGO DE CONCRETO (ELEMENTO VAZADO) 7X50X50CM, TIPO VENEZIANA, ASSENTADO C/ ARGAMASSA	M ²	24,00
4.4.3	DIVISORIA EM MARMORITE ESPESSURA 35MM, CHUMBAMENTO NO PISO E PAREDE	M ²	14,26
4.5	REVESTIMENTOS		
4.5.1	CHAPISCO TRACO 1:3 (CIMENTO E AREIA), ESPESSURA 0,5CM, PREPARO MANUAL	M ²	564,74
4.5.2	EMBOCO TRACO 1:4 (CIMENTO E AREIA), ESPESSURA 2,0CM, PREPARO MANUAL	M ²	157,03
4.5.3	REBOCO PAULISTA (MASSA UNICA) TRACO 1:4 (CIMENTO E AREIA)	M ²	412,75
4.5.4	CERÂMICA, 10x10x0,7 CM, DE PRIMEIRA QUALIDADE	M ²	157,03
4.5.5	FORRO EM PLACAS DE GESSO	M ²	27,30
4.6	PINTURA		
4.6.1	EMASSAMENTO COM MASSA ACRILICA PARA AMBIENTES INTERNOS/EXTERNOS, DUAS DEMAO S	M ²	233,40
4.6.2	EMASSAMENTO COM MASSA LATEX PVA PARA AMBIENTES INTERNOS, DUAS DEMÃO S	M ²	109,36
4.6.3	PINTURA COM TINTA TEXTURIZADA ACRILICA PARA AMBIENTES INTERNOS/EX	M ²	8,63
4.6.4	PINTURA LATEX ACRILICA AMBIENTES INTERNOS/EXTERNOS, DUAS DEMAO S	M ²	233,40
4.6.5	PINTURA LATEX PVA AMBIENTES INTERNOS, DUAS DEMAO S	M ²	109,36
4.6.6	PINTURA EM ESMALTE SINTETICO EM PECAS METALICAS UTILIZANDO REVOLVER (ESTRUTURA METALICA)	M ²	162,73
4.7	PISOS		
4.7.1	REGULARIZACAO DE PISO/BASE EM ARGAMASSA TRACO 1:3 (CIMENTO E AREIA)	M ²	113,49
4.7.2	PISO INDUSTRIAL ALTA RESISTENCIA ESPESSURA 12MM, INCLUSO JUNTAS EXECUÇÃO DE CALÇADA EM CONCRETO NÃO ESTRUTURAL, COM USO DE SEIXO	M ²	86,24
4.7.3	PISO CERAMICO 1A PEI-4 30X30CM, ASSENTADO COM ARGAMASSA COLANTE	M ²	64,41
4.7.4		M ²	27,25
4.8	ESQUADRIAS		
4.8.1	PORTA DE MADEIRA EM COMPENSADO COM LAMINADO TEXTURIZADO (0,60 X 1,60)	UND	4,00
4.8.2	PORTA DE MADEIRA COMPENSADA C/ LAMINADO TEXTURIZADO 0,80X2,10M, INCLUSIVE INSTALAÇÃO	UND	3,00
4.8.3	JANELA ALUMINIO DE CORRER, 2 FOLHAS PARA VIDRO, SEM BANDEIRA, LIN	M ²	3,36
4.8.4	JANELA DE ALUMÍNIO, BASCULANTE, SÉRIE 25	M ²	3,93
4.8.5	VIDRO TEMPERADO INCOLOR, ESPESSURA 6MM	M ²	3,36
4.8.6	VIDRO FANTASIA TIPO CANELADO, ESPESSURA 4MM	M ²	3,93

9ª TABELA DE NOTAS - CARTÓRIO ABREU
 Bel.ª Ana de Fátima Abreu Chagas - Tabelã - www.cartorioabreu.com.br
 Rua Marciano Armond, nº 307 - Adrianópolis - Manaus - AM - www.cartorioabreu.com.br

ALFENITO04631GGCFM2TTC2B5B6422
 validado o selo eletrônico portaisam.com.br - Preço R\$ 8,00

9ª TABELA DE NOTAS
 Jessica Karoline
 Escrevente

FORM. 2.02.03

9ª TABELA DE NOTAS - CARTÓRIO ABREU
 Bel.ª Ana de Fátima Abreu Chagas - Tabelã - www.cartorioabreu.com.br
 Rua Marciano Armond, nº 307 - Adrianópolis - Manaus - AM - www.cartorioabreu.com.br

AUTENTICO a presente fotocópia por conferir com o documento a mim apresentado. Dou Fé
 Em _____ Testemunho da verdade Data/Hora 27/10/2020
 17.10.43 Emitido por: JESSICA KAROLINE M. DE ANDRADE
 - ESCRIVENTE AUTORIZADA SELO ELETRÔNICO DE FISCALIZAÇÃO - TJAM - N
 AUTENT0046316RMVDOKKRVINQW30
 validado o selo eletrônico portaisam.com.br - Preço R\$ 8,00

ALFENITO DE NOTA
 Karoline Maia de Andrade
 Escrevente Autorizada

Alfredo Rodrigues Maio Neto
 Engenheiro Civil AS-IV
 Mat. 13611-49 CREA 14856-D/AM

000214

INFRAERO

Continuação do Atestado de Capacidade Técnica Nº 011/2011 D R DEZ. 2011

FL 10/14



4.8.7	ESPELHO CRISTAL ESPESSURA 4MM, COM MOLDURA EM ALUMÍNIO E COMPENSADO		1,80
4.9 ACABAMENTOS E ARREMATES			
4.9.1	RODAPE EM ARGAMASSA COM AGREGADO DE ALTA RESISTENCIA, ALTURA 10CM	M	27,70
4.9.2	PEITORIL DE MARMORE BRANCO, LARGURA 5 CM, ESPESSURA 3 CM, ASSENT.	M	9,35
4.9.3	SOLEIRA DE GRANITO CINZA ANDORINHA, LARGURA 15CM, ESPESSURA 3CM, ASSENTADA	M	2,40
4.9.4	CORRIMAO EM TUBO ACO GALVANIZADO 2" COM BRACADEIRA	M	37,04
4.9.5	CORRIMAO EM TUBO ACO GALVANIZADO 1 1/2" COM BRACADEIRA	M	37,48
4.10 IMPERMEABILIZAÇÃO			
4.10.1	IMPERMEABILIZACAO COM TINTA BETUMINOSA	M ²	54,85
4.10.2	IMPERMEABILIZACAO COM MANTA ASFALTICA 4MM	M ²	50,73
4.11 LOUÇAS E METAIS SANITÁRIOS			
4.11.1	LAVATORIO LOUCA BR MEDIO LUXO C/LADRAO MED 55X45 RABICHO CROMADO	UND	4,00
4.11.2	VASO SANITARIO LOUCA BRANCA	UND	5,00
4.11.3	VÁLVULA DE DESCARGA	UND	9,00
4.11.4	MICTORIO DE LOUCA BRANCA C/SIFAO INTEGRADO E MED 33X28X53CM	UND	4,00
4.11.5	CUBA DE ACO INOXIDAVEL 46,5X30,0X11,5CM - FORNECIMENTO E INSTALACAO	UND	1,00
4.11.6	PORTA SABONETE LIQUIDO	UND	3,00
4.11.7	ASSENTO SANITÁRIO C/ ABERTURA FRONTAL P/ PNE	UND	1,00
4.11.8	LAVATORIO EM LOUCA BRANCA, SEM COLUNA, COM TORNEIRA	UND	1,00
4.11.9	TORNEIRA PARA LAVATÓRIO	UND	4,00
4.12 DIVERSOS			
4.12.1	TAMPO DE GRANITO PRETO TIJUCA POLIDO PARA BANCADA ESP = 2 CM, COM RODABANCA E RODAPÉ	M	33,44
4.12.2	CANTONEIRA DE ALUMINIO 1X1" , PARA PROTECAO DE QUINA DE PAREDE	M	6,40
4.13 SINALIZAÇÃO VERTICAL E HORIZONTAL			
4.13.1	PLACA DE IDENTIFICAÇÃO EM CHAPA GALVANIZADA NUM. 18, (IDENTIFICAÇÃO DOS SANITÁRIOS)	UND	3,00
4.14 INSTALAÇÕES PREDIAIS			
4.14.1 INSTALAÇÕES ELÉTRICAS			
4.14.1.1	QUADRO DE DISTRIBUICAO DE ENERGIA EM CHAPA METALICA, DE EMBUTIR (12 DISJ)	UND	1,00
4.14.1.2	LUMINARIA SOBREPOR TP CALHA C/REATOR PART CONVENC LAMP 1X20W E ST	UND	17,00
4.14.1.3	LUMINARIA TIPO CALHA, DE SOBREPOR, COM REATOR DE PARTIDA RAPIDA E(2X20W)	UND	2,00
4.14.1.4	ELETRODUTO DE ACO GALVANIZADO ELETROLÍTICO TIPO LEVE 3/4", INCLUS	M	47,00
4.14.1.5	TOMADA UNIVERSAL. 10A.250V (C/ CX PASSAGEM)	UND	14,00
4.14.1.6	INTERRUPTOR.UMA TECLA SIMPLES 10A.250V(C/ CAIXA 4X2 EMBUTIDA)	UND	6,00
4.14.1.7	ELETRODUTO DE PVC RIGIDO ROSCAVEL 50MM (2"), FORNECIMENTO E INSTA	M	36,00

9º TABELA DE NOTAS - CARTORIO ABREU
 Bel.ª Ana de Fátima Abreu Chagas - Tabeliã - www.cartorioabreu.com.br
 Rua Marciano Ammond, nº 307 - Adrianópolis - Joinville - SC - 89202-000

FORM. 2.02.03

9º TABELA DE NOTAS - CARTORIO ABREU
 Bel.ª Ana de Fátima Abreu Chagas - Tabeliã - www.cartorioabreu.com.br
 Rua Marciano Ammond, nº 307 - Adrianópolis - Joinville - SC - 89202-000

AUTENTICO a presente fotocópia por conferir com o documento a mim apresentado. Dou Fe
 Em 27/10/2020 Testemunho da verdade Data/Hora: 27/10/2020
 17 10 40 Emitido por: JÉSSICA KAROLINE M. DE ANDRADE
 - ESCRIVENTE AUTORIZADA SELO ELETRÔNICO DE FISCALIZAÇÃO - TJAM - IN
 AUTENT0046316CBB3ETLXCMQO125
 Valida o selo cidadão portalseloam.com.br - Pago R\$ 6,00

9º TABELA DE NOTAS -
 Engenheira Civil AS-IV
 Jéssica Karoline Maia de Andrade
 Escrevente Autorizada

Alfredo Rodrigues Maio Neto
 Engenheiro Civil AS-IV
 13611-48 CREA 14856-DI/AV

000215

INFRAERO

Continuação do Atestado de Capacidade Técnica Nº 011/2011

CREA-AM

CERTIDÃO DE ACERVO TÉCNICO Nº 799

7 DE DEZ 2011

FL 11/14

4.14.1.8	ELETRODUTO DE PVC RIGIDO SOLDAVEL 25MM (1") INSTA	FORNECIMENTO	6,00
4.14.1.9	ELETRODUTO DE PVC RIGIDO ROSCÁVEL 20 MM (3/4") IN	M	85,00
4.14.1.10	CABO DE COBRE ISOLADO PVC RESISTENTE A CHAMA 450/750 V 2,5 MM2 FORN	M	300,00
4.14.1.11	CABO DE COBRE ISOLADO PVC RESISTENTE A CHAMA 450/750 V 4 MM2 FORN	M	250,00
4.14.1.12	CABO DE COBRE ISOLADO PVC RESISTENTE A CHAMA 450/750 V 10 MM2 FOR	M	183,00
4.14.1.13	CAIXA OVC OCTOGNAL - 4" (FUNDO MÓVEL)	UND	27,00
4.14.2	INSTALAÇÕES ELÉTRICAS		
4.14.2.1	TUBO PVC ROSCÁVEL AGUA FRIA 1" (25MM), INCLUSIVE CONEXOES - FORNE	M	40,00
4.14.2.2	JOELHO PVC ROSCA METALICA 90° AGUA FRIA 25MM X 3/4" (C/ BUCHA)	UND	11,00
4.14.2.3	JOELHO PVC SOLDAVEL 90° AGUA FRIA 25MM - FORNECIMENTO E INSTALAÇÃO	UND	22,00
4.14.2.4	NIPEL PVC C/ ROSCA P/AGUA FRIA PREDIAL 3/4"	UND	17,00
4.14.2.5	REGISTRO DE GAVETA 1" COM CANOPLA ACABAMENTO CROMADO SIMPLES - FORNE	UND	6,00
4.14.2.6	TE PVC SOLDAVEL COM ROSCA METALICA AGUA FRIA 25MM X 25MM X 3/4" - FORNE	UND	1,00
4.14.2.7	TE PVC SOLDAVEL AGUA FRIA 25MM - FORNECIMENTO E INSTALAÇÃO	UND	7,00
4.14.2.8	JOELHO REDUÇÃO PVC SOLDAVEL AGUA FRIA 32 X 25MM - FORNECIMENTO	UND	1,00
4.14.2.9	TE REDUÇÃO PVC SOLDAVEL AGUA FRIA 32 X 25MM - FORNECIMENTO E INSTALAÇÃO	UND	4,00
4.14.2.10	TE PVC SOLDAVEL AGUA FRIA 110M - FORNECIMENTO E INSTALAÇÃO U	UND	1,00
4.14.2.11	REGULARIZAÇÃO E COMPACTAÇÃO DE TERRENO (VALAS), COM SOQUETE	M²	152,31
4.14.2.12	TUBO DE PVC BRANCO, SEM CONEXÕES, PONTA E BOLSA SOLDÁVEL 40MM	M	12,60
4.14.2.13	TUBO DE PVC BRANCO, SEM CONEXÕES, PONTA, BOLSA E VIROAL 50MM	M	21,83
4.14.2.14	TUBO PVC PARA ESGOTO PREDIAL DN 10MM - FORNECIMENTO E INSTALAÇÃO	M	11,74
4.14.2.15	CURVA PVC CURTA 90° ESGOTO 40MM - FORNECIMENTO E INSTALAÇÃO	UND	11,00
4.14.2.16	CURVA PVC CURTA 90° ESGOTO 100MM - FORNECIMENTO E INSTALAÇÃO	UND	4,00
4.14.2.17	JOELHO PVC 45° ESGOTO 40MM - FORNECIMENTO E INSTALAÇÃO	UND	5,00
4.14.2.18	JOELHO PVC 45° ESGOTO 50MM - FORNECIMENTO E INSTALAÇÃO	UND	3,00
4.14.2.19	JOELHO PVC 45° ESGOTO 100MM - FORNECIMENTO E INSTALAÇÃO	UND	3,00
4.14.2.20	JOELHO PVC 90° ESGOTO 40MM - FORNECIMENTO E INSTALAÇÃO	UND	12,00
4.14.2.21	JOELHO PVC 90° ESGOTO 50MM - FORNECIMENTO E INSTALAÇÃO	UND	4,00
4.14.2.22	TE SANITÁRIO 50X50MM, JUNTA SOLDADA - FORNECIMENTO E INSTALAÇÃO	UND	3,00
4.14.2.23	TE SANITÁRIO 100X50MM, COM ANÉIS - FORNECIMENTO E INSTALAÇÃO	UND	1,00
4.14.2.24	REDUÇÃO DE PVC SOLDÁVEL 50X40MM - FORNECIMENTO E INSTALAÇÃO	UND	2,00
4.14.2.25	JUNÇÃO SIMPLES PVC SERTE R P/ESG PREDIAL DN 40MM	UND	3,00
4.14.2.26	JUNÇÃO PVC ESGOTO 50X50MM - FORNECIMENTO E INSTALAÇÃO	UND	2,00
4.14.2.27	JUNÇÃO PVC ESGOTO 100X50MM - FORNECIMENTO E INSTALAÇÃO	UND	2,00
4.14.2.28	JUNÇÃO PVC ESGOTO 100X100MM - FORNECIMENTO E INSTALAÇÃO	UND	1,00
4.14.2.29	SIFÃO PLÁSTICO P/ LAVATÓRIO/PIA TIPO COPO 40MM	UND	7,00
4.14.2.30	VEDAÇÃO PVC 100MM P/ SAÍDA VASO SANITARIO TIPO EG-27 TIGRE OU	UND	4,00

9ª TABELA DE NOTAS - CARTÓRIO ABREU
 Bel.ª Ana de Fátima Abreu Chagas - Tabela - www.cartorioabreu.com.br
 Rua Marciano Armond, nº 307 - Adriansópolis - Manaus-AM - www.cartorioabreu.com.br

Autentico a presente fotocópia por conferir com o documento a mim apresentado. Dou Fé.
 Em _____ Testemunho da verdade. Data/Hora 27/10/2020
 17:10:37 Emitido por JESSICA KAROLINE M. DE ANDRADE
 ESCRIVENTE AUTORIZADA SELO ELETRÔNICO DE FISCALIZAÇÃO - TJAM - N
 AUTENT00463160VFBH2UEAX7061

9º Tabelamento Digital
 JESSICA KAROLINE M. DE ANDRADE
 ESCRIVENTE AUTORIZADA

www.cartorioabreu.com.br

MBW47

Alfredo Rodrigues Maio Neto
 Engenheiro Civil AS-IV
 Matr. 13611-45 CREA 14856-D/AM

000216

INFRAERO

Continuação do Atestado de Capacidade Técnica Nº 011/2011

FL 12/14

CREA-AM
 Nº DE ACERVO TÉCNICO Nº 779
 2011 - 127 2011
 Este Documento é parte integrante
 do Acervo Técnico nº 779
 expedida nesta data

4.14.2.31	SIMILAR	REDUÇÃO EXCENTRICA PVC P/ ESG PREDIAL DN 100 X 50MM	UND	1,00
4.14.2.32		CAIXA SIFONADA PVC 150 X 150 X 50MM C/ GRELHA QUADRADA BRANCA	UND	5,00
4.14.2.33		RALO SIFONADO PVC 100 X 100MM SIMPLES - FORNECIMENTO E INSTALAÇÃO (C/ TAMPA CEGA	UND	1,00
4.14.2.34		ESCAVAÇÃO MANUAL DE VALA EM MATERIAL DE 1A CATEGORIA ATÉ 1,5M	M³	142,95
4.14.2.35		REATERRO APIOLADO (MANUAL) DE VALAS, COM MATERIAL REAPROVEITADO (COM CAMADAS DE 20CM)	M³	142,95
4.14.3	INSTALAÇÕES ÁGUAS PLUVIAIS			
4.14.3.1		TUBO PVC PBV SERIE R P/ ESG OU ÁGUAS PLUVIAIS PREDIAL DN 100MM	M	6,82
4.14.3.2		RALO SEMI- ESFÉRICO FOFO TP ACABAXI D = 100MM P/ LAJES, CALHA	UND	2,00
5.0	REDE DE TELEMÁTICA			
5.1		EXECUÇÃO DE REDE DE TELEMÁTICA COMPLETA (PRÉDIO DE APOIO E GUARITA)	CJ*	1,00
*		Discriminação dos Serviços desse item		
1		Mobilização e Desmobilização (Canteiro de Obra)	un	1
2		Fornecimento e instalação de Duto Corrugado PDAC de 3" corrugado com envelopamento concreto	m	450
3		Fornecimento e instalação de Caixa de Passagem 80x80x60cm com tampa de Concreto	pc	8
4		Fornecimento e instalação de Eletroduto PVC de 2" por 3m de comprimento	pc	5
5		Fornecimento e instalação de Curva PVC de 2"	pc	3
6		Fornecimento e instalação de Luva PVC de 2"	pc	10
7		Fornecimento e instalação de Abracadeira de 2" tipo "D"	pc	10
8		Fornecimento e instalação de Condulete de 2" Tipo "C"	pc	5
9		Fornecimento e instalação de Condulete de 2" Tipo "T"	pc	2
10		Fornecimento e instalação de Bucha e Arruela de 2" alumínio	pc	10
11		Fornecimento e instalação de Cabo UTP de Par Trançado - 4 pares:Cabo 24 AWG não blindado, com 4 pares categoria 6, aferido até 350 MHz, seguindo os requisitos físicos e elétricos da norma EIA/TIA 568-A, com proteção em PVC.	m	610
12		Fornecimento e instalação de Cabo telefônico do tipo CTP-APT - 50 x 20 pares.	m	450
13		Fornecimento e instalação de Painéis de Distribuição:Voice Panel 24 Portas Cat. 3 1 (uma) Unidade de Altura (1 UA = 445 mm).	un	2
14		Fornecimento e Instalação de Bloco tipo cook, com bobina de proteção completa com modulos de proteção MPH160 com gás(Engate Rápido) de 20 Pares.	cj	2
15		Fornecimento e instalação de Painéis de Distribuição: Patch Panel modular de 24 portas RJ-45 por 1 (uma) Unidade de Altura (1 UA = 445 mm), 8 vias, categoria 6, padrão EIA/TIA 568-A, conexões do tipo 110. Todos conectores RJ-45 devem possuir o revestimento dos contatos com banho de ouro com espessura mínima de 50 micropolegadas, em conformidade com o boletim técnico EIA/TIA TSB 40.	un	2
16		Fornecimento e instalação de Organizador de Cabos Vertical para Rack de 19" com 1 UA de altura.	un	6
17		Fornecimento e instalação de Tomadas: Condulete daisa com suporte e espelho com 2 conectores fêmea RJ-45, em 8 vias, categoria 6, padrão EIA/TIA 568-A e conexões do tipo 110. Todos conectores RJ-45 devem possuir o revestimento dos contatos com banho de ouro com espessura	un	20

9ª TABELA DE NOTAS - CARTÓRIO ABREU
 Bel. Ana de Fátima Abreu Chagas - Tabeliz - www.cartorioabreu.com.br
 Rua Marciano Armond, nº 307 - Adrianópolis - Mar. Jus-AM - www.cartorioabreu.com.br

9ª TABELA DE NOTAS - CARTÓRIO ABREU
 Bel. Ana de Fátima Abreu Chagas - Tabeliz - www.cartorioabreu.com.br
 Rua Marciano Armond, nº 307 - Adrianópolis - Mar. Jus-AM - www.cartorioabreu.com.br

9ª TABELA DE NOTAS - CARTÓRIO ABREU
 Bel. Ana de Fátima Abreu Chagas - Tabeliz - www.cartorioabreu.com.br
 Rua Marciano Armond, nº 307 - Adrianópolis - Mar. Jus-AM - www.cartorioabreu.com.br

FORM. 2.02.03

9ª TABELA DE NOTAS - CARTÓRIO ABREU
 Bel. Ana de Fátima Abreu Chagas - Tabeliz - www.cartorioabreu.com.br
 Rua Marciano Armond, nº 307 - Adrianópolis - Mar. Jus-AM - www.cartorioabreu.com.br

AUTENTICO a presente fotocópia por conter com o documento a mim apresentado. Dou Fé
 Em _____ Testemunho da verdade Data/Hora 27/10/2020
 17 10 57 Emitido por JESSICA KAROLINE M. DE ANDRADE
 - ESCRIVENTE AUTORIZADA SELO ELETRÔNICO DE FISCALIZAÇÃO - T.JAM - N
 AUTENT004631KMOMZNTW0WB3E146

9ª TABELA DE NOTAS - CARTÓRIO ABREU
 Bel. Ana de Fátima Abreu Chagas - Tabeliz - www.cartorioabreu.com.br
 Rua Marciano Armond, nº 307 - Adrianópolis - Mar. Jus-AM - www.cartorioabreu.com.br

Engenheiro Civil AS-IV
 Mat. 13611-49 CREA 14856 - D/AM

000217

37	como etiqueta, anilhas, braçadeiras, etc. Fornecimento e Elaboração de DOCUMENTAÇÃO TÉCNICA e Projeto executivo as-built de operação, manutenção, treinamento de operação e manutenção, especificações técnicas e desenhos.	cj	1
38	Fornecimento e Instalação de No-break de 1.5 KVA UPS Padrao 19"	cj	1
39	Serviço de Retirada dos cabos UTP da rede atual	cj	1
40	Fornecimento e instalação de SWITCH DE ACESSO EMPILHÁVEL com no mínimo 48 UTP porta 10/100Base-TX e 2 portas 1000Base-SX . Conforme caderno de especificações técnicas.OBS: 1) Garantia ON-SITE de no mínimo de 36 (trinta e seis) meses, com atendimento em 4 (quatro) horas e a solução do chamado em no máximo 12 (doze) horas, 24 (vinte e quatro) horas por dia nos 07 (sete) dias da semana.	un	1
5.2	ESCAVAÇÃO MANUAL DE VALA EM MATERIAL DE 1ª CATEGORIA ATÉ 1,5M	M³	29,60
5.3	REATERRO APOIADO (MANUAL) DE VALAS, COM MATERIAL REAPROVEITADO (COM CAMADAS DE 20CM)	M³	29,60
5.4	RECOMPOSIÇÃO DE VIA/CALÇADA	UND	1,00

5.0 – Prazo de execução: 210 (duzentos e dez) dias corridos.

6.0 – Local: Aeroporto Internacional Eduardo Gomes, em Manaus – AM.

7.0 – Responsabilidade Técnica:

- Eng.º Civil: Wilson da Silva Castelo Branco Junior - CREA 12773-D/AM;

Manaus (AM), 18 de novembro de 2011.

Conferido por:

Alfredo Rodrigues Maio Neto
Engenheiro Civil AS-IV
Mat. 13511-49 CREA 14858-D/AM

ALFREDO RODRIGUES MAIO NETO
Fiscal do Contrato
AA Nº 486/SRNR/2011

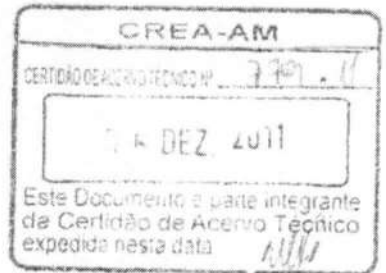

Aprovado por:

NILSON PEDRO DE SOUZA FALCÃO
Gerente Regional de Engenharia
Engº Civil CREA 709-D/AM-RR

000219

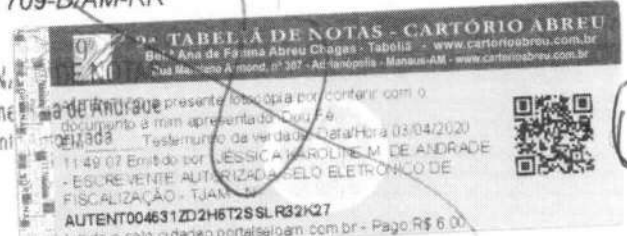
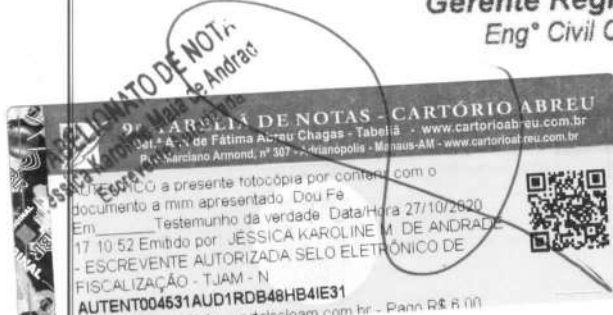



SERVIÇO PÚBLICO FEDERAL

Certidão de Acervo Técnico

No. 191/2012

Nome: **WILSON DA SILVA CASTELO BRANCO JUNIOR**

No. CREA: **12773-D/AM**

Modalidades:

ENGENHEIRO CIVIL

Endereço:

**RUA CANAPUA N.35
COND. EFIGENIO SALES
ALEIXO - MANAUS/AM**

Atribuições:

ARTIGO 7 DA RES. 218/73 DO CONFEA, COM OBS. AO SEU ARTIGO 25 E PARG. UNICO. COM RESTRIÇÕES A AEROPORTOS, BARRAGENS E DIQUES, FERROVIAS, ENGENHARIA DE TRAFEGO, PORTOS, RODOVIAS, IRRIGACÃO E DRENAGEM.

Certificamos, para fins de Acervo Técnico, de acordo com a resolução No. 1.025 de 30 de outubro de 2009 do CONFEA, que dos arquivos deste CREA constam a(s) seguinte(s) Anotações de Responsabilidade Técnica:

1. Referente a ART No. 4547/2010 de 11/03/2010

Contratante: **COMISSAO REGIONAL DE OBRAS 12º REGIAO MILITAR**

Empresa Contratada: **PROHIDRO ENGENHARIA E INSTALACOES LTDA**

Local Obra/Serviço: **N.S/N**

3º BIS

- MANAUS/AM

Valor Obra/Serviço: **R\$ 1.054.214,43**

CONSTRUÇÃO DE HUM PAVILHAO, ENFERMARIA PARA O 3º BATALHAO DE INFANTARIA DE SELVA BERCELOS/AM

CONTRATO N° **18/2009**

ORDEM DE SERVIÇO: **08/03/2010**

DATA DA ASSINATURA: **24/09/20009**

PRAZO: **24/09/2009 A 03/10/2010.**

Histórico: CONFORME ATESTADO ANEXO, CIRCUNSCRITO APENAS ÀS ATIVIDADES INERENTES A SUA MODALIDADE, ENGENHARIA CIVIL, EM COERÊNCIA COM AS SUAS ATRIBUIÇÕES PROFISSIONAIS, EXCETO ITEM 2.4 (INSTALAÇÕES TELEFÔNICAS/TV), SALVO COMO APOIO CIVIL, E AS ATIVIDADES DE PLANTIO DE GRAMA POR SEREM ATIVIDADES FORA DAS ATRIBUIÇÕES DO PROFISSIONAL.

Manaus, 30 de Março de 2012

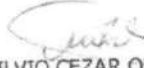
ENGENHEIRO CIVIL SILVIO CEZAR OLIVEIRA SANTOS
PRESIDENTE EM EXERCÍCIO

CONFEA  **CREA-AM**

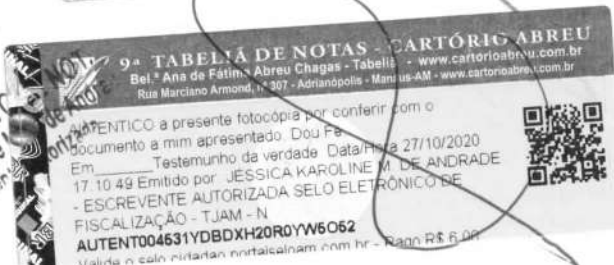

000220

9ª TABELA DE NOTAS - CARTÓRIO ABREU
Bel.ª Ana Carolina Fatima Abreu Chagas - Tabela - www.cartorioabreu.com.br
R. A. Marciano Armond, nº 307 - Adrianópolis - Manaus-AM - www.cartorioabreu.com.br
Escritório: Rua da Anchieta, nº 100 - Manaus-AM
Emitido por: JESSICA KAROLINE M. DE ANDRADE
FISCALIZAÇÃO - TJAM - N. AUTENT004631YDBDXH20R0YW6062
Valida o selo eletrônico em qualquer lugar com http://www.cartorioabreu.com.br/Pago R\$ 8,00



MINISTÉRIO DA DEFESA
EXÉRCITO BRASILEIRO
CMA 12ª RM

COMISSÃO REGIONAL DE OBRAS/12ª RM

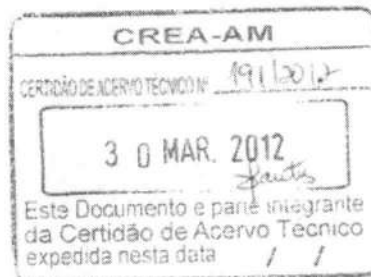

DECLARAÇÃO DE SERVIÇOS REALIZADOS

Declaramos para os devidos fins de comprovação e de participação em licitações, conforme requerimento da interessada, e em conformidade com os elementos contratuais, que a empresa **PROHIDRO ENGENHARIA E INSTALAÇÕES LTDA, CNPJ Nº 04.645.099/0001-30**, com sede à Avenida Genebra, Q-28 nº 25 – Conjunto Campos Elísios, em Manaus – AM, executou para **MINISTÉRIO DA DEFESA/COMISSÃO REGIONAL DE OBRAS 12ªRM – CRO/12**, órgão do Comando do Exército, CNPJ Nº **09.583.415/0001-00**, com sede na Avenida dos Expedicionários, nº 2.061, Km 03, Ponta Negra, Manaus/Am, a obra de **CONSTRUÇÃO DO PAVILHÃO ENFERMARIA DO 3º BIS**, objeto do Contrato nº 018/2009 – firmado com a Comissão Regional de Obras, e assinado em 24 de setembro de 2009. Os elementos contratuais são abaixo listados:

CONTRATO : 018/09 – CRO/ 12 RM
CONTRATANTE : CRO/ 12 RM - AM
CONTRATADO : PROHIDRO ENGENHARIA E INSTALAÇÕES LTDA
PERÍODO EXECUÇÃO : 08.03.2010 até 03.10.2010

1.- DESCRIÇÃO E NATUREZA DAS OBRAS E SERVIÇOS :

Construção do Pavilhão Enfermaria do 3º Batalhão de Infantaria de Selva, Barcelos/AM.

2.- QUADRO DE QUANTITATIVOS REALIZADOS :

Item	Descrição	Quantidade	Valor
1	APOIO A OBRA		
1.1	SERVIÇOS TÉCNICOS- PROFISSIONAIS		
1.1.1	ENGENHEIRO OU ARQUITETO AUXILIAR JÚNIOR	MÊS	8,00
1.1.2	MESTRE DE OBRAS	MÊS	8,00
1.1.3	VIGIA NOTURNO	MÊS	8,00
1.1.4	MOBILIZAÇÃO E DESMOBILIZAÇÃO DE EQUIP. E EQUIPE DE SONDAGEM A PERCUSSAO, C/TRANSP. DE 101 A 400KM	UN	1,00
1.1.5	SONDAGEM A PERCUSSAO, EM TER. COMUM, C/ENSAIO DE PENETRAÇÃO, DIAM. DE 3"	M	60,00
1.1.6	PROJETO ESTRUTURAL E FUNDAÇÕES	M2	624,67
1.1.7	PROJETO INSTALAÇÕES HIDROSSANITARIA	M2	624,67
1.1.8	PROJETO DE INSTALAÇÕES ELÉTRICA	M2	624,67

9ª TABELA DE NOTAS - CARTÓRIO ABREU
 Bel.ª Ana de Fátima Abreu Chagas - Tabela - www.cartorioabreu.com.br
 Rua Marcondes Armond, nº 307 - Adnanópolis - Manaus-AM - www.cartorioabreu.com.br

10ª TABELA DE NOTAS - CARTÓRIO ABREU
 Bel.ª Ana de Fátima Abreu Chagas - Tabela - www.cartorioabreu.com.br
 Rua Marcondes Armond, nº 307 - Adnanópolis - Manaus-AM - www.cartorioabreu.com.br

AUTENTICO a presente fotocópia por conter com o documento a mim apresentado. Dou Fé
 Em _____ Testemunho da verdade Data/Hora 27/10/2020
 17.11.00 Emitido por: JESSICA KAROLINE M. DE ANDRADE
 - ESCRIVENTE AUTORIZADA SELO ELETRÔNICO DE FISCALIZAÇÃO - TJAM - N
 AUTENT004631RKA4H38TWMMOKDK213
 Valida o selo cidadão portalseletron.com.br - Pago R\$ 6,00

JESSICA KAROLINE M. DE ANDRADE
 Escrevente Autorizada

03
 AUTENTICO a presente fotocópia por conter com o documento a mim apresentado. Dou Fé
 Testemunho da verdade Data/Hora 03/04/2020
 Emitido por: JESSICA KAROLINE M. DE ANDRADE
 ESCRIVENTE AUTORIZADA SELO ELETRÔNICO DE FISCALIZAÇÃO - TJAM - N
 AUTENT004631K006WDB06P70VQ96
 Valida o selo cidadão portalseletron.com.br - Pago R\$ 6,00

000221

Assinatura



1.2	SERVIÇOS AUXILIARES ADMINISTRATIVOS		
1.2.1	EQUIPAMENTO DE PROTEÇÃO INDIVIDUAL	UN	80,00
1.2.2	BETONEIRA 320L DIESEL SEM CARREGADOR MEC - 3HP - DEPRECIACAO	H	900,00
1.2.3	MAQUINA DE CORTAR FERRO POLIKORTE PB16 - DEPRECIACAO	H	1.000,00
1.2.4	SERRA CIRCULAR MAKITA 5900B 7" 2,3HP - DEPRECIACAO	H	1.200,00
1.2.5	PAGAMENTOS DE TAXAS (ART, HABI TI-SE,ETC)	UN	1,00
1.3	SERVIÇOS COMPLEMENTARES		
1.3.1	LIGACAO DOMICILIAR DE AGUA COM HIDROMETRO EM RUA COM PARALELEPIPEDO	UN	1,00
1.4	SERVIÇOS PRELIMINARES		
1.4.1	RASPAGEM E LIMPEZA DO TERRENO MANUALMENTE	M2	911,58
1.5	SERVIÇOS DIVERSOS		
1.5.1	LIMPEZA GERAL - PAR - GPS	M²	911,58
1.6	SERVIÇOS TÉCNICOS (LOCAÇÃO)		
1.6.1	LOCAÇÃO DA OBRA - PAR - GPS	M2	763,80
1.7	CANTEIRO DE OBRAS		
1.7.1	BARRACAO OBRA SCRIT / SANIT / DEP / TORRE C/CX AG 500L UTIL 5X.PAREDES: CHAPA MAD COMPENS / PLASTIF / LISA / COLAGEM FENOLICA A PROVA DAGUA 2,44X1,22M E=9MM PISO / ESTR: PINHO 3A COBERT: TELHAS ONDULADAS CIM AMIANTO 6MM EXCL PINT / LIG PROV INST / APAREL	M2	30,00
1.7.2	PLACA DE OBRA	M2	6,00
1.7.3	MOBILIZAÇÃO/DESMOBILIZAÇÃO	UN	1,00
1.7.4	TRANPORTE DE MATERIAL DE CONSTRUÇÃO DE MANAUS /BARCELOS	TKM	137.651,54
2.	EDIFICAÇÃO		
2.1	FUNDAÇÃO		
2.1.1	ESCAVACAO MANUAL DE CAVAS(FUNDAOES RASAS,=2,00 M)	M3	87,06
2.1.2	REATERRO MANUAL APILOADO VALA / CAVA	M3	69,95
2.1.3	ATERRO APILOADO DO CAIXAO C/MATERIAL REAPROVEITADO	M3	312,34
2.1.4	LASTRO DE CONCRETO MAGRO FCK=9MPA	M3	7,82
2.1.5	ARMACAO ACO CA-50/CA-60 P/ESTRUTURA	KG	3.876,53
2.1.6	FORMA DE MADEIRA COMUM PARA FUNDAOES	M2	283,59
2.1.7	CONCRETO BOMBEADO FCK = 25MPA	M3	47,27
2.1.8	DESFORMA	M2	283,59
2.2	ESTRUTURA		
2.2.1	ARMACAO ACO CA-50/CA-60 P/ESTRUTURA	KG	7.378,08
2.2.2	FORMA CHAPA COMPENSADA PLASTIFICADA 12MM USO 5 VEZES	M2	698,82
2.2.3	CONCRETO BOMBEADO FCK = 25MPA	M3	86,92
2.2.4	DESFORMA	M2	698,82
2.2.5	VERGAS 10X10CM, PRE-MOLDADAS CONCRETO FCK=15MPA (PREPARO C/	M	213,90
2.3	INSTALAÇÕES HIDROSSANITÁRIAS		
2.3.1	INSTALAÇÕES HIDRÁULICAS	PT	31,00
2.3.1.1	PONTO HIDRAULICO	UN	18,00
2.3.1.2	PONTO DE AGUA C/METAIS CROMADOS	UN	09,00
2.3.1.3	REGISTRO DE GAVETA CROMADO 3/4"	UN	10,00
2.3.1.4	REGISTRO DE GAVETA EM BRONZE C/DIAM. DE 1.1/2	UN	12,00

9ª TABELA DE NOTAS - CARTÓRIO ABREU
 Bel. Ana de Fátima Abreu Chagas - Tabellá - www.cartorioabreu.com.br
 Rua Marciano Armond, nº 307 - Adriaópolis - Minas Gerais - www.cartorioabreu.com.br

Autentico a presente fotocópia por conter em o documento a mim apresentado. Data/Hora 27/10/2020 17:11:13 Emitido por JESSICA KAROLINE M. DE ANDRADE - ESCRIVENTE AUTORIZADA SELO ELETRÔNICO DE FISCALIZAÇÃO - TJAM - N AUTENT004531FBR500KEMC95W811
 Valide o selo cidadão portalseloam.com.br - Pago R\$ 6,00

9ª TABELA DE NOTAS - CARTÓRIO ABREU
 Bel. Ana de Fátima Abreu Chagas - Tabellá - www.cartorioabreu.com.br
 Rua Marciano Armond, nº 307 - Adriaópolis - Manaus-AM - www.cartorioabreu.com.br

Apresente fotocópia por conter em o documento a mim apresentado. Data/Hora 03/04/2020 17:11:13 Emitido por JESSICA KAROLINE M. DE ANDRADE - ESCRIVENTE AUTORIZADA SELO ELETRÔNICO DE FISCALIZAÇÃO - TJAM - N AUTENT004531FBR500KEMC95W811
 Valide o selo cidadão portalseloam.com.br - Pago R\$ 6,00

Autent.

000222

(Handwritten signature)



2.3.1.5	REGISTRO DE GAVETA EM BRONZE C/DIAM. DE	UN	8,00
2.3.1.6	REGISTRO DE PRESSAO CROMADO 3/4"	UN	10,00
2.3.1.7	TORNEIRA DE BOIA EM BRONZE, DE PRESSAO, DE 3/4, FORN. E INST.	UN	
2.3.2	INSTALAÇÕES DE ESGOTO	UN	12,00
2.3.2.1	PONTO ESGOTO	UN	1,00
2.3.2.2	PONTO DE ESGOTO COZINHA	UN	15,00
2.3.2.3	RALO SIFONADO DE PVC RIGIDO EM PAV. TERREO, C/SAIDA DE 75MM, GRELHA REDONDA E PORTA GRELHA	UN	15,00
2.3.2.4	CAIXA SIFONADA DE PVC EM PAV. TERREO, C/TAMPA CEGA, C/ 1 ENTRADA DE 40MM E SAIDA DE 50MM	UN	30,00
2.3.2.5	CAIXA DE INSPECAO (0,50X0,50X0,50)M	UN	1,00
2.3.2.6	CAIXA DE GORDURA 60X60X60CM EM TIJ CERAM MACICO, FUNDO E TAMPA EM CONCRETO.	M	100,00
2.3.2.7	TUBULACAO VENTILACAO PVC 75MM	M	300,00
2.3.2.8	ASSENTAMENTO DE TUBUL. PVC C/JUNTA ELASTICA, P/ESGOTO, DIAM. NOMINAL DE 100MM	UN	6,00
2.3.2.9	CAIXA D'AGUA, EM FIBRA DE VIDRO, C/CAPAC. DE 1000 L	UN	3,00
2.3.2.10	CHUVEIRO PLAST.EM 110/220V, C/BRACO CROM.DE 1/2" E 1 REGISTRO DE PRESSAO, DE 3/4", C/CANOPLA E VOLANTE EM METAL CROM. FORN. E INSTAL.	UN	10,00
2.3.2.11	PORTA-PAPEL DE LOUCA 15X15CM - COHABPI	UNID	8,00
2.3.2.12	INSTALACAO PIA BANHEIRO EM GRANITO BEGE 0,90 X 0,50 M COM CUBA DE LOUCA COM TORNEIRA METÁLICA	UD	8,00
2.3.2.13	LAVATORIO DE LOUCA COMPLETO SEM COLUNA	UN	10,00
2.3.2.14	ASSENTAMENTO BACIA SANITARIA C/ CAIXA ACOPLADA - PAR - GPS	UN	2,00
2.3.2.15	DUCHINHA MANUAL, C/REGISTRO DE PRESSAO, DE 1/2", MANGUEIRA CROM. SUPORTE, BUCHAS E PARAFUSOS DE FIX.	UN	
2.4	INSTALAÇÕES ELÉTRICAS / TELEFÔNICAS / TV	UN	255,00
2.4.1	CAIXA PVC 4X2"	UN	93,00
2.4.2	TOMADA 2P+T	UN	33,00
2.4.3	CONJUNTO DE INTERRUPTOR SIMPLE S E TOMADA 2P+T	UN	1,00
2.4.4	CONJUNTO DE INTERRUPTOR 2 TECL A E TOMADA 2P+T	UN	10,00
2.4.5	INTERRUPTOR THREE-WAY DE 1 TECLA E TOMADA 2P+T	UN	53,00
2.4.6	LUMINÁRIA CIRCULAR 2PL20W	UN	35,00
2.4.7	CALHA 2X40W LÂMP FLUORESCENTE DE SOBREPOR	UN	4,00
2.4.8	CALHA 4X40W LÂMP FLUORESCENTE SOBREPOR	UN	2,00
2.4.9	QUADRO DE SOBREPOR DE ATÉ 24 CKT	M	24,00
2.4.10	ELETRODUTO PVC RQ C/DIAM. DE 1", INCL. CONEXOES E EMENDAS, EXCL. ABERT. E FECHAM. DE RASGO	M	600,00
2.4.11	ELETRODUTO PVC FLEXIVEL 1"	M	450,00
2.4.12	CABO C/ISOLAMENTO TERMOPLASTICO, BITOLA 1,5MM2, 450 / 750V	M	405,00
2.4.13	CABO C/ISOLAMENTO TERMOPLASTICO, BITOLA 2,5MM2, 450 / 750V	M	300,00
2.4.14	CABO C/ISOLAMENTO TERMOPLASTICO, BITOLA 4MM2, 600 / 1000V	UN	3,00
2.4.15	CHUVEIRO ELÉTRICO 127V-2500W	UND	16,00
2.4.16	DISJUNTOR 2Ø-32A	UN	4,00
2.4.17	DISJUNTOR 1Ø-16A DIN	UN	4,00
2.4.18	DISJUNTOR 1Ø-20A-DIN		
2.5	PAREDES / PAINÉIS	M2	1.070,67
2.5.1	ALVENARIA TIJOLO CERAMICO FURADO 10X20X20 1/2 VEZ (E=10CM) C/ARG.1.5 (CIM/AREIA)		

9ª TABELIA DE NOTAS - CARTÓRIO ABREU
 Bel. Ana de Fátima Abreu Chagas - Tabeliã - www.cartorioabreu.com.br
 Rua Marciano Andrade, nº 307 - Adrianópolis - Manaus-AM - www.cartorioabreu.com.br

9ª TABELIA DE NOTAS - CARTÓRIO ABREU
 Bel. Ana de Fátima Abreu Chagas - Tabeliã - www.cartorioabreu.com.br
 Rua Marciano Andrade, nº 307 - Adrianópolis - Manaus-AM - www.cartorioabreu.com.br

Autentico a presente fotocópia por conferir com o documento a mim apresentado. Data/Fé 11/11/10 Emitido por JESSICA KAROLINE N. DE ANDRADE - ESCRIVENTE AUTORIZADA SELO ELETRÔNICO DE FISCALIZAÇÃO - TJAM - N. AUTENT004531ZKMVPOKFS4WMW78

Valida o selo citado ao cartório com.br - Pág. R\$ 6,00

Jessica Karoline N. de Andrade
 Escrevente Autorizada

IMWC45
 Cart. com.br - Pág. R\$ 6,00

000223

CREA-AM
 CERTIDÃO DE ACESSO TÉCNICO Nº 191/2012
 30 MAR. 2012
 Este Documento é parte integrante da Certidão de Acesso Técnico expedida nesta data.

2.5.2	PAREDE DIVISORIA P/SANIT. E BANHEIROS ARMADO EM PLACA DE CONCR.	M2	3,80
2.6	COBERTURA		
2.6.1	ESTRUTURA METALICA P/ COBERTURA COM TELHA TIPO PLAN	M2	761,20
2.6.2	COBERTURA COM TELHA CERAMICA TIPO PLAN	M2	761,20
2.6.3	CUMEEIRA P/COBERT. EM TELHAS CERÁMICAS	M	31,68
2.6.4	LAJE PRE MOLDADA PARA PISOS E FORROS CAP 4 CM	M2	523,00
2.6.5	ARMADURA TELA SOLDADA ACO CA-60 Q-61 15X15CM 14266-4	M2	523,00
2.7	IMPERMEABILIZAÇÃO E PROTEÇÕES DIVERSAS		
2.7.1	PINTURA COM NEUTROL	M2	194,56
2.7.2	IMPERMEABILIZACAO DE SUPERFICIE CONTATO COM AGUA ARG. 1:3 + SIK1	M2	270,63
2.8	ESQUADRIAS/FERRAGENS/VIDROS (ARMARIO EMBUTIDO, ETC)		
2.8.1	PORTA DE ALUMÍNIO VENEZIANA C/ FERRAGU E DOBRA CROMAD	M2	53,56
2.8.2	JANELA DE ALUMINIO ANODIZADO DE CORRER, C/ 2 FL. DE CORRER	M2	80,98
2.8.3	FORNECIMENTO E ASSENTAMENTO DE JANELA OU BASCULA DE ALUMINIO COM FO-LHAS DE CORRER	M2	80,98
2.8.4	COLOCACAO DE VIDRO MINI BOREAL INCOLOR, E = 4MM INCLUSIVE	M2	100,65
2.8.5	TELA DE NYLON COM REQUADRO DE ALUMÍNIO REMOVIVEL	M2	49,97
2.8.6	JANELA DE ALUMINIO ANODIZADO, TIPO MAXIM-AR, MED. 0,60 X 0,60M, C/ 1 PAINEL DESLIZANTE PROJETANTE	M2	1,00
2.9	REVESTIMENTO E TRATAMENTO SUPERFICIAIS		
2.9.1	CHAPISCO COM ARGAMASSA DE CIMENTO E AREIA, ESP.=0,50CM, 1:3	M2	2.662,89
2.9.2	REVESTIMENTO EMBOCO 1:4	M2	611,76
2.9.3	REBOCO COM ARGAMASSA 1:2:8 - COHABCE	M2	2.051,13
2.9.4	CERÁMICA 45X 45 CM PEI 5	M2	451,05
2.9.5	PEITORIL DE GRANITO, DE 2 X 18CM C/ 2 POLIMENTOS, ASSENT. C/ARG. E NATA DE CIM. REJUNT. C/CIM. BRANCO	M	81,50
2.9.6	LITOCERÁMICA TIPO PASTILHA 10X10CM	M2	160,71
2.9.7	BANCADA GRANITO PRETO	M	1,00
2.10	PISOS/SOLEIRAS/RODAPÉS		
2.10.1	CONTRAPISO, BASE OU CAMADA REGULARIZADORA, EXECUTADA C/ARG. DE CIM. E AREIA 1:4, ESP. DE 4CM	M2	521,55
2.10.2	REGULARIZACAO BASE(CONTRA-PISO)P/REVESTIMENTO CERAMICO C/ARG CIMENTO/ CAL/AREIA MEDIA S/PENEIRAR 1:0,5:5 E=2,5CM PREPARO C/ BETONEIRA	M2	46,31
2.10.3	SOLEIRA DE GRAN. PRETO 3 X 15CM C/ 2 POLIMENTOS, ASSENT. C/ARG. E REJUNT. C/CIM. E COR.	M	43,60
2.10.4	PISO CERAMICO 1*LINHA 45 X 45 CM PEI-5 AD C/ARG COLANTE INCL. REJUNTE	M2	46,31
2.10.5	PISO DE ALTA RESISTENCIA / KORODUR, MONOLITICO, EM ARG. DE CIM. E AGREG. MINERAL, ESP. DE 0,8CM COR PRETA, 3 POLIMENTOS, INCL. BASE	M2	538,42
2.11	PINTURAS		
2.11.1	EMASSAMENTO DE PAREDES INTERNAS E EXTERNAS, 02 DEMAOS DE MASSA CORRIDA A BASE DE PVA, PARA PINTURA LATEX	M2	2.051,13
2.11.2	PINTURA ACRILICA 2 DEMAOS SEM EMASSAMENTO, INCL. SELADOR	M2	2.051,13
2.11.3	FORNECIMENTO E EXECUCAO DE PINTURA ESMALTE SINTETICO (2 DEMAOS)	M2	761,20
3.	INFRA-ESTRUTURA E INSTALAÇÕES ESPECIAIS		
3.1	REDES ELÉTRICAS/ILUMINAÇÃO EXT		
3.2	URBANIZAÇÃO (MURO, CERCA, PLANTIO DE GRAMA, CALÇADA)		

9ª TABELIA DE NOTAS - CARTÓRIO ABREU
 Bal.ª Ana de Fátima Abreu Chagas - Tabeliã - www.cartorioabreu.com.br
 Rua Marciano Armond, nº 307 - Adrianópolis - Manaus-AM - www.cartorioabreu.com.br

9ª TABELIA DE NOTAS - CARTÓRIO ABREU
 Bal.ª Ana de Fátima Abreu Chagas - Tabeliã - www.cartorioabreu.com.br
 Rua Marciano Armond, nº 307 - Adrianópolis - Manaus-AM - www.cartorioabreu.com.br

Este documento é uma fotocópia por conferir com o original. O presente documento foi emitido em 02/04/2020 às 17:11:06 por JESSICA KAROLINE M. DE ANDRADE - ESCRIVENTE AUTORIZADA SELO ELETRÔNICO DE FISCALIZAÇÃO - TJAM - N. AUTENT0046311JESPOKRWRASH465. Valide o selo digital em portalseam.com.br - Pago R\$ 8,00.

AUTENTICO a presente fotocópia por conferir com o documento a mim apresentado. Dou Fé Em Testemunho da verdade. Data/Hora 02/04/2020 17:11:06 Emitido por JESSICA KAROLINE M. DE ANDRADE - ESCRIVENTE AUTORIZADA SELO ELETRÔNICO DE FISCALIZAÇÃO - TJAM - N. AUTENT0046311JESPOKRWRASH465. Valide o selo digital em portalseam.com.br - Pago R\$ 8,00.

000224

[Handwritten signature]

3.2.1	CALCADA, CONSUMO CIMENTO=200KG/M3 ESP=8CM	M2	171,05
-------	---	----	--------

3-ETAPAS CONCLUÍDAS . As Obras foram executadas e concluídas de acordo com o Projeto Básico de Engenharia aprovado e de acordo com as normas técnicas e administrativas em vigor na CRO/12 RM.

4 REPRESENTANTE DA EMPREITEIRA E RESPONSÁVEL PELA EXECUÇÃO DAS OBRAS E SERVIÇOS : O Representante Legal da empresa contratada para assinatura do contrato é o **Sr. WILSON CASTELO BRANCO**, carteira de identidade nº 0182177-6 SSP e o Responsável Técnico é o Engenheiro Civil **WILSON CASTELO BRANCO JÚNIOR**, carteira de identidade nº 1750429-5 SSP - AM e carteira de identidade profissional nº 12773-D expedida pelo CREA – AM

Manaus, 02 de fevereiro de 2012

Adenildo

ADENILDO MARINHO TARGINO – TC QEM
CREA 4597/D-RN - Chefe da Sec Tec 2º Gpt E

9ª TABELA DE NOTAS - CARTÓRIO ABREU
Bel.ª Ana de Fátima Abreu Chagas - Tabelaria - www.cartorioabreu.com.br
Rua Marcielo Armond, nº 307 - Adrianópolis - Manaus-AM - www.cartorioabreu.com.br

AUTENTICO a presente fotocópia por conter com o documento a mim apresentado. Dou Fe
Em _____ Testemunho da verdade Data/Hora 03/04/2020
11 43 34 Emitido por JESSICA KAROLINE M. DE ANDRADE
- ESCRIVENTE AUTORIZADA SELO ELETRÔNICO DE FISCALIZAÇÃO - TJAM - N
AUTENT004531DTE71MBT1488XQ72
Valide o selo cidadão portaiselam.com.br - Pago R\$ 6,00



9ª TABELA DE NOTAS
Jessica Karoline Maia de Andrade
Escrivente Autorizada

CREA-AM
CERTIDÃO DE ACERVO TÉCNICO Nº 191/2012
3 0 MAR. 2012
Paulo
Este Documento é parte integrante da Certidão de Acervo Técnico expedida nesta data / /

9ª TABELA DE NOTAS - CARTÓRIO ABREU
Bel.ª Ana de Fátima Abreu Chagas - Tabelaria - www.cartorioabreu.com.br
Rua Marcielo Armond, nº 307 - Adrianópolis - Manaus-AM - www.cartorioabreu.com.br

AUTENTICO a presente fotocópia por conter com o documento a mim apresentado. Dou Fe
Em _____ Testemunho da verdade Data/Hora 27/10/2020
17 11 03 Emitido por JESSICA KAROLINE M. DE ANDRADE
- ESCRIVENTE AUTORIZADA SELO ELETRÔNICO DE FISCALIZAÇÃO - TJAM - N
AUTENT004531BNS8LSBWMHXJJ78
Valide o selo cidadão portaiselam.com.br - Pago R\$ 6,00



9ª TABELA DE NOTAS
Jessica Karoline
Escrivente Autorizada

000225

Handwritten mark



Orçamento

27 - RESIDENCIAL RUBÍ

1 - CUSTO DE CONSTRUÇÃO

1 - Construção Civil

RUA RECIFE, 01 - ESQUINA COM A AV. VEREADOR ALFREDO DIAS - PARQUE 10 DE NOVEMBRO - MANAUS/AM

Descrição	Un.	Quantidade	orçação
TORRE			
INFRAESTRUTURA / SUPRAESTRUTURA			
Serviços Iniciais			
Locação da Obra - Gabarito	m2	630,4500	
Fundação			
Estacas em hélice Contínua	m	0,510,0000	
Sapatas e Blocos - Torre	m3	307,0000	
Cintamento - Torre	m3	58,4000	
Controle Tecnológico do Concreto	m3	11,0000	
Forma - Estrutura			
Fabricação de Forma em Compensado Plástico 18 mm - Torre	m2	1,358,9400	
Montagem de Forma	m2	27,778,8600	
Armação - Estrutura			
Armação - Torre	kg	206,678,0000	
Concreto - Estrutura			
Concreto Usinado fck = 30MPa	m3	3,023,2000	
Montagem da Laje com Cabacinhas - Torre	m2	7,878,9700	
OBRA BRUTA			
Cobertura			
Cobertura em estrutura metálica e telha de alumínio trapezoidal	kg	29,272,00	
Alvenaria Externa			
Alvenaria Externa - TP	m2	6,017,8200	
Alvenaria Interna			
Alvenaria Interna - TP	m2	10,608,0900	
Contrapiso			
Taliscamento de Piso	m2	9,848,2400	
Contrapiso - TP/CM/ESC/AC	m2	9,848,2400	

Página: 01 de 17

ANTÔNIO ABREU
Bel.ª Ana de Fátima Abreu Chagas - Tabela - N.º 1300/15
Rua Marciano Armond, nº 307 - Adriaopolis - Manaus - AM - www.cartorioabreu.com.br

000227

Av. Paraíba, 548, São Francisco,
Fone: (92) 2123-8100
www.cristalengenharia.com.br

TABELA DE NOTAS
Bel.ª Ana de Fátima Abreu Chagas - Tabela - N.º 1300/15
Rua Marciano Armond, nº 307 - Adriaopolis - Manaus - AM - www.cartorioabreu.com.br

Av. Paraíba, N.º 1300, Loja 17,
Manauara Shopping
Vendas: (92) 3236-6008

9ª TABELA DE NOTAS - CARTÓRIO ABREU
Bel.ª Ana de Fátima Abreu Chagas - Tabela - N.º 1300/15
Rua Marciano Armond, nº 307 - Adriaopolis - Manaus - AM - www.cartorioabreu.com.br

ANTÔNIO ABREU a presente fotocópia por conferir com o documento a mim apresentado. Dou Fé
em Testemunho da verdade. Data/Hora 03/04/2015
14h 27. Emitido por: JESSICA KAROLINE M. DE ANDRADE
- ESCRIVENTE AUTORIZADA SELO ELETRÔNICO DE FISCALIZAÇÃO - TJAM - N.
AUTENT00463167HQVAB00APNKU62
Valido o selo diário nortalecom.com.br - Pago R\$ 6,00



9ª TABELA DE NOTAS - CARTÓRIO ABREU
Bel.ª Ana de Fátima Abreu Chagas - Tabela - N.º 1300/15
Rua Marciano Armond, nº 307 - Adriaopolis - Manaus - AM - www.cartorioabreu.com.br

ANTÔNIO ABREU a presente fotocópia por conferir com o documento a mim apresentado. Dou Fé
em Testemunho da verdade. Data/Hora 27/10/2020
17:11:22 Emitido por: JESSICA KAROLINE M. DE ANDRADE
- ESCRIVENTE AUTORIZADA SELO ELETRÔNICO DE FISCALIZAÇÃO - TJAM - N.
AUTENT004631LXWGJOK4BU9C6W98
Valido o selo diário nortalecom.com.br - Pago R\$ 6,00



ATESTADO DE CAPACIDADE TÉCNICA

Atestamos e declaramos para os devidos fins, que o Engenheiro Civil WILSON DA SILVA CASTELO BRANCO JUNIOR, CREA 12773-D/AM, executou satisfatoriamente os serviços contemplados no orçamento anexo para a CRISTAL ENGENHARIA LTDA, no período de 18 meses, sob a fiscalização do Engenheiro Civil ROBERTO BORGES LEAL DE BRITO, CREA 8115-D/PA-AP.

1. NATUREZA:

Construção do Edifício Residencial Multifamiliar Publi

2. LOCAL:

Rua Recife, 01 – Parque 10 de Novembro – Manaus/AM.

3. PRAZO DE EXECUÇÃO:

18 (Dezoito) meses.

[Handwritten signature]
05/10/2010

CRISTAL ENGENHARIA LTDA

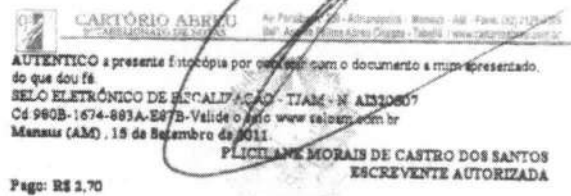
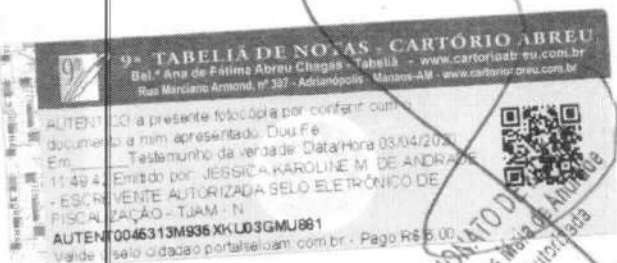
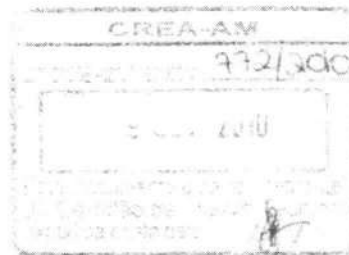

Av. Paraíba, 548, São Francisco.
Fone: (92) 2123-8100
www.cristalengenharia.com.br

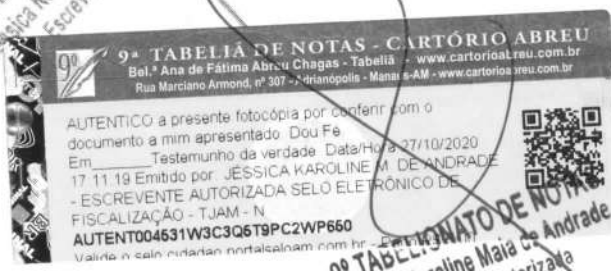

Paraíba, N.º 1300, Loja 17,
Manaus Shopping
Fones: (92) 3236-8109

000228

[Handwritten signature]

IMPLANTAÇÃO DE BARREIRA FIXA, CONSTRUÇÃO DE SUBESTAÇÃO COM ABRTGO PARA GERADOR E ADEQUAÇÃO DA SINALIZAÇÃO LUMINOSA NO AEROPORTO DE PONTA PELADA

ORÇAMENTO 008-13B

LOCAL BAMB

Código	Descrição	Class	Unid	Quant
06 01 400	LUMINAÇÃO E TOMADAS			
06 01 401A	CORPO DE LUMINARIA ELEVADA DE MEDIA INTENSIDADE INCLUSIVE BRACADEIRAS	SER CG	UN	13 00
06 01 401B	LUMINARIA ELEVADA DE MEDIA INTENSIDADE GLOBO PRISMATICO VERDE/VERMELHO - NBR 11482	SER CG	UN	10 00
06 01 401C	LUMINARIA ELEVADA DE MEDIA INTENSIDADE GLOBO PRISMATICO VERMELHO - NBR 11482	SER CG	UN	7 00
06 01 401D	CONECTOR COM PLUG E RECEPTACULO ISOLAMENTO 5KV - PARA CABO SECAO 10MM² - NBR 11383	SER CG	UN	42 00
06 01 401E	LUMINARIA ELEVADA DE MEDIA INTENSIDADE GLOBO PRISMATICO VERMELHO OPACO - NBR 11482	SER CG	UN	6 00
06 01 401F	LUMINARIA EMBUTIDA DE MEDIA INTENSIDADE GLOBO PRISMATICO VERMELHO - NBR 11482	SER CG	UN	4 00
06 01 401G	LUMINARIA EMBUTIDA DE MEDIA INTENSIDADE GLOBO PRISMATICO AMARELO/CLARO - NBR 11482	SER CG	UN	4 00
06 01 401H	LUMINARIA TIPO CALHA DE SOBREPOR COM REATOR DE PARTIDA RAPIDA E LAMPADA FLUORESCENTE 2x40W COMPLETA FORNECIMENTO E INSTALACAO	SER CG	UN	5 00
06 01 401P	LUMINARIA FLUORESCENTE COMPLETA PARA EMERGENCIA DE 20 W	SER CG	UN	2 00
06 01 401Q	CORPO DE LUMINARIA EMBUTIDA DE MEDIA INTENSIDADE INCLUSIVE BRACADEIRAS	SER CG	UN	9 00
06 01 500	ATERRAMENTO E PROTECAO CONTRA DESCARGAS ATMOSFERICAS			
06 01 507B	ATERRAMENTO COMPLETO COM HASTES DE COBRE COM ALMA DE ACO TIPO COPPERWELD 5/8 X 3,0M COM CONECTORES PARA PARA RAIOS	SER CG	UN	4 00
06 01 507C	MOLDE PARA SOLDA EXOTERMICA TIPO T CABO 50MM X HASTE	SER CG	M	1 00
06 01 507D	SOLDA EXOTERMICA PARA CABO/HASTE 50MM²	SER CG	M	16 00
06 01 507E	TERMINAL AEREO FORNECIMENTO E INSTALACAO	SER CG	UN	4 00
06 01 507F	PARA RAIOS TIPO FRANKLIN COM SUPORTE ISOLADOR	SER CG	UN	1 00
06 01 508A	SOLDA TIPO EXOTERMICA PARA CABO DE COBRE NU DE 10 MM²	SER CG	UN	4 00
06 01 509A	CAIXA EM MANILHA DE BARRO VIDRADO COM ATERRAMENTO COMPLETO COM HASTE DE COBRE COM ALMA DE ACO TIPO COPPERWELD D=18MM X 3,0M INCLUSIVE GRAMPO DE ATERRAMENTO	SER CG	UN	4 00

Este documento encontra-se registrado no Conselho Regional de Engenharia e Agronomia do Amazonas, vinculado à Certidão nº 9305689/2016, emitida em 19/12/2016



Certidão nº 9305689/2016

19/12/2016, 16:15

Chave de impressão: B2D2Dd8yZz40Z969YBUA

O documento neste ato registrado foi emitido em 18/12/2016 e contém 14 folhas

9ª TABELA DE NOTAS - CARTÓRIO ABREU
 Bel.ª Ana de Fátima Abreu C. Aguiar - Tabellã - www.cartorioabreu.com.br
 Rua Marciano Ammond, nº 307 - Adria. I.ópolis - Manaus-AM - www.cartorioabreu.com.br

AUTENTICO a presente fotocópia por conferir com o documento a mim apresentado. Dou Fé
 Em _____ Testemunho da verdade. Data/Hora 03/04/2020
 11:49:57 Emitido por JESSICA KAROLINE M. DE ANDRADE
 - ESCRIVENTE AUTORIZADA SELO ELETRÔNICO DE FISCALIZAÇÃO - TJAM - N
 AUTENT00463117LPT2T4ASLPOY40
 Valida o selo criado no portal selam.com.br - Página 10 de 14

9ª TABELA DE NOTAS
 Jessica Karoline M. de Andrade
 Escrevente Autorizada

9ª TABELA DE NOTAS - CARTÓRIO ABREU
 Bel.ª Ana de Fátima Abreu Chagas - Tabellã - www.cartorioabreu.com.br
 Rua Marciano Ammond, nº 307 - Adria. I.ópolis - Manaus-AM - www.cartorioabreu.com.br

AUTENTICO a presente fotocópia por conferir com o documento a mim apresentado. Dou Fé
 Em _____ Testemunho da verdade. Data/Hora 27/10/2020
 17:11:16 Emitido por JESSICA KAROLINE M. DE ANDRADE
 - ESCRIVENTE AUTORIZADA SELO ELETRÔNICO DE FISCALIZAÇÃO - TJAM - N
 AUTENT00463166C6I7B98UFLDY38
 Valida o selo criado no portal selam.com.br - Página 10 de 14

9ª TABELA DE NOTAS
 Jessica Karoline M. de Andrade
 Escrevente Autorizada

000229



SERVIÇO PÚBLICO FEDERAL

Certidão de Acervo Técnico

No. 129/2012

Nome: **WILSON DA SILVA CASTELO BRANCO JUNIOR**

No. CREA: **12773-D/AM**

Modalidades:

ENGENHEIRO CIVIL

Endereço:

**RUA CANAPUA N.35
COND. EFIGENIO SALES
ALEIXO - MANAUS/AM**

Atribuições:

**ARTIGO 7 DA RES. 218/73 DO CONFEA, COM OBS. AO SEU ARTIGO 25 E PARG. UNICO. COM
RESTRICÇÕES A AEROPORTOS, BARRAGENS E DIQUES, FERROVIAS, ENGENHARIA DE TRAFEGO,
PORTOS, RODOVIAS, IRRIGACÃO E DRENAGEM.**

Certificamos, para fins de Acervo Técnico, de acordo com a resolução No. 1.025 de 30 de outubro de 2009 do CONFEA, que dos arquivos deste CREA constam a(s) seguinte(s) Anotações de Responsabilidade Técnica:

1. Referente a ART No. 9728/2009 de 12/06/2009

Contratante: **COMISSAO REGIONAL DE OBRAS DO EXERCITO 12ºRM**

Empresa Contratada:

Local Obra/Serviço: **3 BATALHA INF. SELVA N.S/N
- BARCELOS/AM**

Valor Obra/Serviço: **R\$,00**

REF: RESPONSABILIDADE TECNICA E AUTORIA DE PROJETOS CALCULO
ESTRUTURAL OBRA : CIA FUZILEIROS - 3 BIS /BARCELOS - AM
CONCRETO: 322,89M3 AREA OBRA: 2.037,93M2. XXXXXXXXXXXXXXXXXXXXXXX
XX

2. Referente a ART No. 2438/2012 de 03/02/2012

Contratante: **COMISSÃO REGIONAL DE OBRAS DO EXÉRCITO 12ºRM**

Empresa Contratada: **PROHIDRO ENGENHARIA E INSTALACOES LTDA**

Local Obra/Serviço: **Avenida Frei São Boa-ventura N.s/n
- BARCELOS/AM**

Valor Obra/Serviço: **R\$ 2.912.221,64**

Vinculada a ART No. 9728 de 19/06/2009

Do Profissional: **12773-D/AM - WILSON DA SILVA CASTELO BRANCO JUNIOR - ENGENHEIRO CIVIL**

Construção da 1ª Companhia de Fuzileiros do 3º Batalhão de Infantaria de Selva em Barcelos/AM.

Contrato N°09/2008

INFORMAÇÕES DO SISTEMA DE ART ON LINE
Atividade : **CONTRATO (OBRA OU SERVIÇO)**

Histórico: CONFORME ATESTADO ANEXO, CIRCUNSCRITO APENAS À EXECUÇÃO DAS ATIVIDADES INERENTES A SUA MODALIDADE, ENGENHARIA CIVIL, EM COERÊNCIA COM AS SUAS ATRIBUIÇÕES PROFISSIONAIS. EXCLUEM-SE AS ATIVIDADES DE INSTALAÇÕES TELEFÔNICAS/TV (SALVO COMO APOIO CIVIL), POR SEREM ATIVIDADES FORA DAS ATRIBUIÇÕES DO PROFISSIONAL. ESTA CERTIDÃO SUBSTITUI A CAT Nº 367/09 ASSINADA EM 19/06/2009.

Manaus, 06 de Março de 2012

**ENGENHEIRO CIVIL TELAMON BARBOSA FIRMINO NETO
PRESIDENTE**

CONFEA

9ª TABELA DE NOTAS - CARTÓRIO ABREU
Bel.ª Ana de Fátima Abreu Chagas - Tabelão - www.cartorioabreu.com.br
Rua Marciano Armond, nº 307 - Adolphopolis - Manaus-AM - www.cartorioabreu.com.br

AUTENTICO a presente fotocópia por comparar com o documento a mim apresentado. Dou Fé
Em _____ Testemunho da verdade. Data/Hora: 27/10/2020
17 11 28 Emitido por: JESSICA KAROLINE M DE ANDRADE
- ESCRIVENTE AUTORIZADA SELO ELETRÔNICO DE FISCALIZAÇÃO - TJAM - N
AUTENT004631F1Y3N8T9N0N31E28
Valida o selo cidadão portalseloam.com.br - Pago R\$ 6,00

000230

9ª TABELA DE NOTAS - CARTÓRIO ABREU
Bel.ª Ana de Fátima Abreu Chagas - Tabelão - www.cartorioabreu.com.br
Rua Marciano Armond, nº 307 - Adolphopolis - Manaus-AM - www.cartorioabreu.com.br

AUTENTICO a presente fotocópia por comparar com o documento a mim apresentado. Dou Fé
Em _____ Testemunho da verdade. Data/Hora: 03/02/2012
11 49 53 Emitido por: JESSICA KAROLINE M DE ANDRADE
- ESCRIVENTE AUTORIZADA SELO ELETRÔNICO DE FISCALIZAÇÃO - TJAM - N
AUTENT004631TLRE4E28DSNQS461
Valida o selo cidadão portalseloam.com.br - Pago R\$ 6,00

9ª TABELA DE NOTAS
Jessica Karoline M. de Andrade
Escrivente Aut.



MINISTÉRIO DA DEFESA
EXÉRCITO BRASILEIRO
CMA 12ª RM
COMISSÃO REGIONAL DE OBRAS/12ª RM

CREA-AM
CERTIDÃO DE ACERVO TÉCNICO Nº 1299/2012
06 MAR. 2012
Este Documento é parte integrante da Certidão de Acervo Técnico expedida nesta data / /

DECLARAÇÃO DE SERVIÇOS REALIZADOS

Declaramos para os devidos fins de comprovação e de participação em licitações, conforme requerimento da interessada, e em conformidade com os elementos contratuais, que a empresa **PROHIDRO ENGENHARIA E INSTALAÇÕES LTDA, CNPJ Nº 04.645.099/0001-30**, com sede à Avenida Genebra, Q-28 nº 25 – Conjunto Campos Elísios, em Manaus – AM, executou para **MINISTÉRIO DA DEFESA/COMISSÃO REGIONAL DE OBRAS 12ªRM – CRO/12**, órgão do Comando do Exército, CNPJ Nº **09.583.415/0001-00**, com sede na Avenida dos Expedicionários, nº 2.061, Km 03, Ponta Negra, Manaus/Am, a obra de **CONSTRUÇÃO DO PAVILHÃO DA 1ª COMPANHIA DE FUZILEIROS DO 3º BIS**, objeto do Contrato nº 009/2008 – firmado com a Comissão Regional de Obras, e assinado em 30 de outubro de 2008. Os elementos contratuais são abaixo listados:

CONTRATO : 009/08 – CRO/ 12 RM
CONTRATANTE : CRO/ 12 RM - AM
CONTRATADO : PROHIDRO ENGENHARIA E INSTALAÇÕES LTDA
PERIODO EXECUÇÃO : 30.10.2008 até 08.12.2009

1.- DESCRIÇÃO E NATUREZA DAS OBRAS E SERVIÇOS :

Construção do Pavilhão da 1ª Companhia de Fuzileiros do 3º Batalhão de Infantaria de Selva, Barcelos/AM.

2.- QUADRO DE QUANTITATIVOS REALIZADOS :

Item	Descrição	Unidade	Quantidade
1.1	SERVIÇOS TÉCNICOS PROFISSIONAIS		
1.1.1	ENGENHEIRO CIVIL	MÊS	10,00
1.1.2	MESTRE DE OBRAS	MÊS	10,00
1.1.3	VIGIA	MÊS	10,00
1.1.4	MOBILIZAÇÃO E DESMOBILIZAÇÃO DE EQUIP. E EQUIPE DE SONDAÇÃO A PERCUSSÃO, C/TRANSP. DE 101 A 200KM	UN	1,00
1.1.5	SONDAÇÃO A PERCUSSÃO, EM TER. COMUM, C/ENSAIO DE PENETRAÇÃO, DIAM. DE 3"	M	60,00
1.1.6	PROJETO ESTRUTURAL E FUNDAÇÕES	M2	1.564,82
1.1.7	PROJETO INSTALAÇÕES HIDRÁULICA E SANITÁRIA	M2	1.564,82

9ª TABELIA DE NOTAS - CARTÓRIO ABREU
Bel. Ana de Fátima Abreu Chagas - Tabeliã - www.cartorioabreu.com.br
Rua Manoel Aníbal, nº 397 - Adrianópolis - Manaus-AM - www.cartorioabreu.com.br

AUTENTICO a presente fotocópia por conter com o documento a minha assinatura e o meu selo apresentado. Dou fé em Testemunho da verdade. Data/Hora 27/10/2020 17:11:41 Emitido por JESSICA KAROLINE M. DE ANDRADE - ESCRIVENTE AUTORIZADA SELO ELETRÔNICO DE FISCALIZAÇÃO TJAM - N
AUTENT004631NTIWK8E903M079
Valido o selo criado no portal seloam.com.br - Pago R\$ 6,00

9ª TABELIA DE NOTAS - CARTÓRIO ABREU
Bel. Ana de Fátima Abreu Chagas - Tabeliã - www.cartorioabreu.com.br
Rua Manoel Aníbal, nº 397 - Adrianópolis - Manaus-AM - www.cartorioabreu.com.br

Autenticado em 27/10/2020 17:11:41
JESSICA KAROLINE M. DE ANDRADE
Escrivente Autorizada

9ª TABELIA DE NOTAS - CARTÓRIO ABREU
Bel. Ana de Fátima Abreu Chagas - Tabeliã - www.cartorioabreu.com.br
Rua Manoel Aníbal, nº 397 - Adrianópolis - Manaus-AM - www.cartorioabreu.com.br

Autenticado em 27/10/2020 17:11:41
JESSICA KAROLINE M. DE ANDRADE
Escrivente Autorizada

9ª TABELIA DE NOTAS - CARTÓRIO ABREU
Bel. Ana de Fátima Abreu Chagas - Tabeliã - www.cartorioabreu.com.br
Rua Manoel Aníbal, nº 397 - Adrianópolis - Manaus-AM - www.cartorioabreu.com.br

Autenticado em 27/10/2020 17:11:41
JESSICA KAROLINE M. DE ANDRADE
Escrivente Autorizada

Adenildo Marmelo Tavares
Ordenador de Despesa

000231

CREA-AM

CERTIDÃO DE ACERVO TÉCNICO Nº 129/2012

06 MAR 2012

Este Documento é parte integrante da Certidão de Acervo Técnico expedida nesta data

2

1.1.8	PROJETO DE INSTALAÇÕES ELÉTRICA	M2	1.564,82
1.2	SERVIÇOS AUXILIARES ADM		
1.2.1	EQUIPAMENTOS DE PROTEÇÃO INDIVIDUAL	UN	120,00
1.2.2	BETONEIRA 320L DIESEL SEM CARREGADOR MEC. - 3HP - DEPRECIACAO	H	900,00
1.2.3	MAQUINA DE CORTAR FERRO POLIKORTE PB16 - DEPRECIACAO	H	1.000,00
1.2.4	SERRA CIRCULAR MAKITA 5900B 7" 2,3HP - DEPRECIACAO	H	1.200,00
1.2.5	PAGAMENTOS DE TAXAS (ART, HABI TI-SE.ETC)	UN	1,00
1.3	SERVIÇOS COMPLEMENTARES		
1.3.1	LIGACAO DOMICILIAR DE AGUA COM HIDROMETRO EM RUA COM PARALELEPIPEDO	UN	1,00
1.3.2	LIGAÇÃO DOMICILIAR P/ REDE ELÉTRICA E TELEFONE	UN	1,00
1.4	SERVIÇOS PRELIMINARES		
1.4.1	RASPAGEM E LIMPEZA DO TERRENO MANUALMENTE	M2	4.074,48
1.5	SERVIÇOS DIVERSOS		
1.5.1	LIMPEZA GERAL - PAR - GPS	M2	3.201,69
1.6	SERVIÇOS TÉCNICOS (LOCAÇÃO)		
1.6.1	LOCACAO DA OBRA - PAR - GPS	M2	4.074,80
1.7	CANTEIRO DE OBRAS		
1.7.1	BARRACAO OBRA SCRIT / SANIT / DEP / TORRE C/CX AG 500L.UTIL 5X.PAREDES: CHAPA MAD COMPENS / PLASTIF / LISA / COLAGEM FENOLICA A PROVA D'AGUA 2,44X1,22M E=9MM PISO / ESTR: PINHO 3A COBERT: TELHAS ONDULADAS CIM AMIANTO 6MM EXCL PINT / LIG PROV INST / APAREL	M2	30,00
1.7.2	PLACA DE OBRA	M2	6,00
1.7.3	MOBILIZAÇÃO/DESMOBILIZAÇÃO	UN	0,025
1.7.4	TRANSPORTE DE MATERIAL DE CONSTRUÇÃO VIA FLUVIAL E TERRESTRE DE MANAUS PARA A OBRA, INCLUSIVE SEGURO	TKM	661.133,97
2.1	FUNDAÇÃO		
2.1	CORTE DE TERRENO NATURAL COM EQUIPAMENTO MECANICO		
2.1.1	ESCAVACAO MANUAL DE CAVAS(FUNDAÇOES RASAS,=2,00 M)	M3	225,97
2.1.2	REATERRO MANUAL APILOADO VALA / CAVA	M3	180,78
2.1.3	ATERRO APILOADO DO CAIXAO C/MATERIAL REAPROVEITADO	M3	1.748,96
2.1.4	LASTRO DE CONCRETO MAGRO FCK=9MPA	M3	22,60
2.1.5	ARMAÇAO ACO CA-50/CA-60 P/ESTRUTURA	KG	13.422,00
2.1.6	FORMA DE MADEIRA COMUM PARA FUNDAÇOES	M2	1.026,75
2.1.7	CONCRETO BOMBEADO FCK = 25MPA	M3	171,13
2.1.8	DESFORMA	M2	1.026,75
2.2	ESTRUTURA		
2.2.1	ARMAÇAO ACO CA-50/CA-60 P/ESTRUTURA	KG	12.066,30
2.2.2	FORMA CHAPA COMPENSADA PLASTIFICADA 12MM USO 5 VEZES	M2	1.608,84
2.2.3	CONCRETO BOMBEADO FCK = 25MPA	M3	134,07
2.2.4	DESFORMA	M2	1.608,84
2.2.5	VERGAS 10X10CM, PRE-MOLDADAS CONCRETO FCK=15MPA (PREPARO C/	M	486,20
2.3	INSTALAÇÕES HIDROSSANITÁRIAS		
2.3.1	INSTALAÇÕES HIDRÁULICAS		
2.3.1.1	PONTO HIDRAULICO	PT	69,00
2.3.1.2	PONTO DE AGUA C/METAIS CROMADOS	PT	30,00

9ª TABELA DE NOTAS - CARTÓRIO ABREU
 www.cartorioabreu.com.br
 Rua Marciano Ammond, nº 227 - Adrianópolis - Manaus-AM - www.cartorioabreu.com.br

AUTÊNTICO a presente fotocópia por conter com o documento a mim apresentado - Dou Fé.
 Em _____ Testemunho da verdade Data/Hora 27/10/2020
 17:13 Emitido por: JESSICA KAROLINE M. DE ANDRADE
 - ESCRIVENTE AUTORIZADA SELO ELETRÔNICO DE FISCALIZAÇÃO - TJAM - N
 AUTENT004631LEPRGOKIODQ9AW06
 Valida n.º pelo cartório notarial em com.br - Págs. 05 de 00

9ª TABELA DE NOTAS
 JESSICA KAROLINE M. DE ANDRADE
 Escrivente Autorizada

DECLARATO DE NOTAS
 Karoline Maia de Anuraue
 Escrivente Autorizada

000232

CREA-AM

CERTIDÃO DE ACERVO TÉCNICO Nº 129/2012

06 MAR. 2012

Felton

Este Documento é parte integrante da Certidão de Acervo Técnica expedida nesta data

2.3.1.3	REGISTRO DE GAVETA CROMADO 3/4"	UN	10,00
2.3.1.4	REGISTRO DE GAVETA EM BRONZE C/DIAM. DE 1.1/2"	UN	10,00
2.3.1.5	REGISTRO DE GAVETA EM BRONZE C/DIAM. DE 1"	UN	10,00
2.3.1.6	REGISTRO DE PRESSAO CROMADO 3/4"	UN	21,00
2.3.1.7	TORNEIRA DE BOIA EM BRONZE, DE PRESSAO, DE 3/4, FORN. E INST.	UN	10,00
2.3.1.8	INSTALAÇÕES DE ESGOTO		
2.3.1.09	PONTO ESGOTO	UN	66,00
2.3.1.10	PONTO ESGOTO COZINHA	UN	1,00
2.3.1.11	RALO SIFONADO DE PVC RIGIDO EM PAV. TERREO, C/SAIDA DE 75MM, GRELHA INOX REDONDA E PORTA GRELHA	UN	28,00
2.3.1.12	CAIXA SIFONADA DE PVC EM PAV. TERREO, C/TAMPA CEGA, C/ 1 ENTRADA DE 40MM E SAIDA DE 50MM	UN	21,00
2.3.1.13	CAIXA DE INSPECAO (0,50X0,50X0,50)M	UN	30,00
2.3.1.14	CAIXA DE GORDURA 60X80X60CM EM TIJ CERAM MACICO, FUNDO E TAMPA EM CONCRETO.	UN	1,00
2.3.1.15	TUBULACAO VENTILACAO PVC 75MM	M	80,00
2.3.1.16	ASSENTAMENTO DE TUB. PVC COM JUNTA ELÁSTICA P/ ESG. DIAM. 100MM	M	300,00
2.3.1.17	CAIXA D'AGUA, EM FIBRA DE VIDRO, C/CAPAC. DE 1000 L	UN	10,00
2.3.1.18	CHUVEIRO PLAST EM 110/220V, C/BRACO CROM. DE 1/2" E 1 REGISTRO DE PRESSAO, DE 3/4", C/CANOPLA E VOLANTE EM METAL CROM. FORN. E INSTAL.	UN	19,00
2.3.1.19	PORTA-PAPEL DE LOUCA 15X15CM - COHABPI	UN	14,00
2.3.1.20	INSTALACAO PIA BANHEIRO EM GRANITO 0,90 X 0,50 M COM CUBA DE LOUCA COM TORNEIRA METÁLICA	UNID	20,00
2.3.1.21	INSTALACAO PIA COZINHA EM GRANITO 2,50 X 0,60M COM CUBA INOX 45 X 45 X 20 CM COM TORNEIRA METÁLICA	UNID	1,00
2.3.1.22	TANQUE DE LOUCA BRANCA S/COLUNA, MED. EM TORNO DE 60 X 56CM (INCL. VALVULA, SIFAO E TORNEIRA, EXCL. INSTALACAO)	UN	6,00
2.3.1.23	ASSENTAMENTO DE TANQUE	UN	5,00
2.3.1.24	ASSENTAMENTO BACIA SANITARIA C/ CAIXA ACOPLADA - PAR - GPS	UN	14,00
2.3.1.25	MICTÓRIO DE LOUÇA BRANCA C/ SIFÃO, MED. TORN. 33X28X53CM (INCLUINDO REGISTRO DE PRESSAO, ENGATE.	UN	7,00
2.3.1.26	ESPELHO DE CRISTAL DE 4MM DE ESP., C/MOLDURA DE MAD.	M2	1,50
2.4	INSTALAÇÕES ELÉTRICAS / TELEFÔNICAS / TV		
2.4.1	INSTALACAO DE PONTO DE LUZ EQUIV. A 2 VARAS DE ELETR. DE PVC RIGIDO DE 3/4"	UN	387,60
2.4.2	QUADRO DISTRIBUICAO DE ENERGIA DE EMBUT. P/ INST. DE ATÉ 6 DISJ. S/ DISPOSITIV. P/ CHAVE GERAL	UN	1,00
2.4.3	PONTO DE TOMADA NA PAREDE	UN	135,00
2.4.4	PONTO PARA TOMADA DE COMPUTADOR	UN	20,00
2.4.5	PONTO CHUVEIRO ELÉTRICO	UN	4,00
2.4.6	DISJUNTOR TERMOMAGNETICO MONOPOLAR, DE 40 A	UN	2,00
2.4.7	DISJUNTOR TERMOMAGNETICO MONOPOLAR, DE 100 A	UN	2,00
2.4.8	DISJUNTOR TERMOMAGNETICO TRIPOLAR, DE 300 A 400AX240V	UN	1,00
2.4.9	DISJUNTOR TERMOMAGNETICO TRIPOLAR, DE 60 A 100AX240V	UN	1,00
2.4.10	DISJUNTOR TERMOMAGNETICO BIPOLAR, DE 60 A	UN	6,00
2.4.11	DISJUNTOR TERMOMAGNETICO, BIPOLAR, DE 125 A	UN	1,00
2.4.12	HASTE P/ATERRAMENTO, DE COBRE DE 5/8, C/ 3,00M DE COMPR.	UN	16,00
2.4.13	CONECTOR FABRICADO BRONZE P/ ATERRAMENTO, FIX. UM OU DOIS CONDUTORES A SUPERF. PLANA, CABOS C/BITOLAS 2,5 A 6MM2. FORN. E COLOC	UN	8,00

9ª TABELA DE NOTAS - CARTÓRIO ABREU
 Bel.º An. de Fátima Abreu - Chagas - Tabellá - www.cartorioabreu.com.br
 Rua Mariano Armond, nº 307 - Adm.ºopólis - Manaus-AM - www.cartorioabreu.com.br

AUTENTICO a presente fotocópia por conter com o documento a mim apresentado. Dou Fé e Testemunho da verdade. Data/Hora 27/04/2020 17:11:35 Emitido por JESSICA KAROLINE M. DE ANDRADE - ESCRIVENTE AUTORIZADA SELO ELETRÔNICO DE FISCALIZAÇÃO - TJAM - N.º AUTENT004631XBVJ8HTU21ECA275
 Valida o selo digitalizado portaisocam.com.br - Pago R\$ 8,00

Jessica Karoline Maia de Andraue
 Escrivente Autorizada

NOTAS - CARTÓRIO ABREU
 Chagas - Tabellá - www.cartorioabreu.com.br
 Adm.ºopólis - Manaus-AM - www.cartorioabreu.com.br

9ª TABELA DE NOTAS
 JESSICA KAROLINE M. DE ANDRAUE
 ESCRIVENTE AUTORIZADA

03/04/2020 17:11:35
 Pago R\$ 8,00

Adenildo Manoel Targino
 Ordenador de Despesas

000233

[Handwritten signature]



2.4.14	CABO DE COBRE NU, BITOLA 35MM2		83,36
2.4.15	PONTO TELEFONE		2,00
2.4.16	CAIXA DE PASSAGEM P/ TELEFONE MED. 20X20X13. 5CM	UN	20,00
2.5	PAREDES / PAINÉIS		
2.5.1	ALVENARIA TIJOLO CERAMICO FURADO 10X20X20 1/2 VEZ (E=10CM) C/ARG. 1:5 (CIM/AREIA)	M2	2.361,80
2.6	COBERTURA		
2.6.1	ESTRUTURA METALICA P/ COBERTURA COM TELHA CERÂMICA TIPO PLAN	M2	3.146,98
2.6.2	COBERTURA COM TELHA CERAMICA TIPO PLAN	M2	3.146,98
2.6.3	CUMEEIRA P/COBERT. EM TELHAS CERÂMICAS	M	320,30
2.6.4	LAJE PRÉ-MOLDADA PARA PISOS E FORROS CAP. 4CM	M2	1.721,00
2.6.5	ARMADURA TELA SOLDADA AÇO CA-60 Q-61 15X15CM	M2	1.721,00
2.7	IMPERMEABILIZAÇÃO E PROTEÇÕES DIVERSAS		
2.7.1	PINTURA COM NEUTROL	M2	344,74
2.7.2	IMPERMEABILIZACAO DE SUPERFICIE CONTATO COM AGUA ARG. 1:3 + SIKAI	M2	100,57
2.8	ESQUADRIAS/FERRAGENS/VIDROS (ARMÁRIO EMBUTIDO, ETC)		
2.8.1	PORTA DE ALUMINIO VENEZIANA C/ VIDRO, FERRAGEM E DOBRADIÇAS CROMADAS	M2	115,28
2.8.2	JANELA DE ALUMINIO ANODIZADO DE CORRER, MED. 1,50 X 1,20M; C/ 2 FL. DE CORRER	M2	338,55
2.8.3	FORNECIMENTO E ASSENTAMENTO DE JANELA OU BASCULA DE ALUMINIO COM FO-LHAS DE CORRER	M2	28,20
2.8.4	COLOCACAO DE VIDRO LISOS INCOLOR, E = 4MM INCLUSIVE VIDRO	M2	292,69
2.8.5	COBOGO 0,50X0,50M (ELEMENTO VAZADO)	M2	6,21
2.8.6	TELA DE METAL COM REQUADRO DE ALUMÍNIO REMOVÍVEL	M2	172,70
2.8.7	BOX EM ACRÍLICO DE CORRER COM 2 FOLHAS	M2	2,35
2.8.8	PLACA DE ACRÍLICO	M2	33
2.8.9	GRADE DE FERRO P/PROT. DE JANELA OU APARELHO DE AR CONDICIONADO, FORMADA P/BARRAS QUADRADAS DE 3/8"	M2	80,81
2.8.10	PLACA DE INAUGURAÇÃO EM BRONZE DIM. 0,35X0,50M	UN	1,00
2.9	REVESTIMENTO E TRATAMENTO SUPERFICIAIS		
2.9.1	CHAPISCO COM ARGAMASSA DE CIMENTO E AREIA, ESP.=0,50CM, 1:3	M2	4.723,60
2.9.2	REVESTIMENTO EMBOCO 1:4	M2	636,96
2.9.3	REBOCO COM ARGAMASSA 1:2:8 - COHABCE	M2	4.086,64
2.9.4	CERÂMICA 30 X 30 CM PEI 5 ANTIDERRAPANTE C/ ARG	M2	636,96
2.9.5	PEITORIL DE GRANITO, DE 2 X 18CM C/ 2 POLIMENTOS, ASSENT. C/ARG. E NATA DE CIM., REJUNT. C/CIM. BRANCO	M	214,28
2.9.6	LITOCERÂMICA TIPO TIJOLO MACIÇO	M2	309,04
2.10	PISOS/SOLEIRAS/RODAPÉS		
2.10.1	CONTRAPISO, BASE OU CAMADA REGULARIZADORA, EXECUTADA C/ARG. DE CIM. E AREIA 1:4, ESP. DE 4CM	M2	2.864,13
2.10.2	REGULARIZACAO BASE(CONTRA-PISO)P/REVESTIMENT O CERAMICO C/ARG CIMENTO/ CAL/AREIA MEDIA S/PENEIRAR 1:0,5:5 E=2,5CM PREPARO C/ BETONEIRA	M2	2.864,13
2.10.3	SOLEIRA DE GRAN. PRETO 3 X 15CM C/ 2 POLIMENTOS, ASSENT. C/ARG. E REJUNT. C/CIM. E COR.	M	57,64
2.10.4	PISO CERAMICO/RODAPÉ 1ª LINHA 45X45 PEI-5 AD C/ARG COLANTE INCL. REJUNTE	M2	176,16
2.10.5	PISO DE ALTA RESISTENCIA /RODAPE MONOLITICO/KORODUR EM ARGAMASSA	M2	2.212,24

9ª TABELIA DE NOTAS - CARTÓRIO ABREU

www.cartorioabreu.com.br

Atestamos que a presente fotocópia por conferir com o original apresentado. Dito Feito em Santos, 03/04/2012.

Testemunho da verdade. Data: 03/04/2012

17:11:31 Emitido por JESSICA KAROLINE M. DE ANDRADE

ESCREVENTE AUTORIZADA SELO ELETRÔNICO DE FISCALIZAÇÃO - TJAM - N

AUTENT04631C37102TH9UDTJM68

Valido para o cidadão portaisniam.com.br - Pago R\$ 8,00

DECLARATO DE NOTAS

Karoline Maia de Andrade

Escrevente Autorizada

Adenildo Marinho Jardim

Ordenador de Despesa do Cartório

000234

2.11	PINTURAS		
2.11.1	EMASSAMENTO DE PAREDES INTERNAS E EXTERNAS, 02 DEMAOS DE MASSA ACRILICA, PARA PINTURA LATEX	M2	6.479,59
2.11.2	PINTURA ACRILICA 2 DEMAOS SEM EMASSAMENTO, INCL. SELADOR	M2	6.401,37
2.11.3	FORNECIMENTO E EXECUCAO DE PINTURA ESMALTE SINTETICO (2 DEMAOS)	M2	3.227,79

3.-ETAPAS CONCLUÍDAS . As Obras foram executadas e concluídas de acordo com o Projeto Básico de Engenharia aprovado e de acordo com as normas técnicas e administrativas em vigor na CRO/12 RM.

4 REPRESENTANTE DA EMPREITEIRA E RESPONSÁVEL PELA EXECUÇÃO DAS OBRAS E SERVIÇOS : O Representante Legal da empresa contratada para assinatura do contrato é o **Sr. WILSON CASTELO BRANCO**, carteira de identidade nº 0182177-6 SSP e o Responsável Técnico é o Engenheiro Civil **WILSON CASTELO BRANCO JÚNIOR**, carteira de identidade nº 1750429-5 SSP - AM e carteira de identidade profissional nº 12773-D expedida pelo CREA – AM

Manaus, 02 de fevereiro de 2012



ADENILDO MARINHO TARGINO – TC QEM
CREA 4597/D-RN - Chefe da Sec Tec 2º Gpt E



9ª TABELA DE NOTAS
Jessica Karoline Maia de Andrade
Escrivente Autorizada

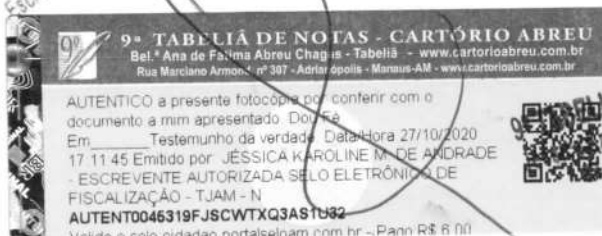
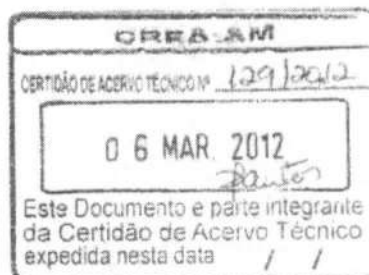

9ª TABELA DE NOTAS
Caroline Maia de Andrade
Escrivente Autorizada

000235

Certidão de Acervo Técnico

2ª Via. No. 773/2010

Nome: **WILSON DA SILVA CASTELO BRANCO JUNIOR**

No. CREA: **12773-D/AM**

Modalidades:

ENGENHEIRO CIVIL

Endereço: **RUA CANAPUA N.35
COND. EFIGENIO SALES
ALEIXO - MANAUS/AM**

Atribuições:

ARTIGO 7 DA RES. 218/73 DO CONFEA, COM OBS. AO SEU ARTIGO 25 E PARG. UNICO. COM RESTRIÇÕES A AEROPORTOS, BARRAGENS E DIQUES, FERROVIAS, ENGENHARIA DE TRAFEGO, PORTOS, RODOVIAS, IRRIGACÃO E DRENAGEM.

Certificamos, para fins de Acervo Técnico, de acordo com a resolução No. 1.025 de 30 de outubro de 2009 do CONFEA, que dos arquivos deste CREA constam a(s) seguinte(s) Anotações de Responsabilidade Técnica:

1. Referente a ART No. 22216/2010 de 18/10/2010

Contratante: **Cristal Engenharia Ltda**

Empresa Contratada:

Local Obra/Serviço: **Av. Grande Otelo N.155
Conjunto Castelo Branco
- MANAUS/AM**

Valor Obra/Serviço: **R\$ 3.100,00**

Vinculada a ART No. **13719 de 15/08/0008**

Do Profissional: **12773-D/AM - WILSON DA SILVA CASTELO BRANCO JUNIOR - ENGENHEIRO CIVIL**

Co-Responsabilidade técnica de execução da obra Residencial Topázio. Área: 12.750,34m². ART Vinculada Nº9050/2007 do Profissional Roberto Borges Leal de Brito crea 8115-D/PA-AP. INFORMAÇÕES DO SISTEMA DE ART ON LINE.

Histórico: **CONFORME ATESTADO ANEXO.**

Manaus, 22 de Novembro de 2011

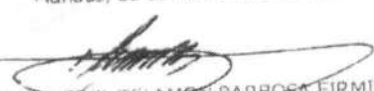
ENGENHEIRO CIVIL **TELAMON BARBOSA FIRMINO NETO**
PRESIDENTE

9ª TABELA DE NOTAS - CARTÓRIO ABREU
Bel.ª Ana de Fátima Abreu Chagas - Tabellá - www.cartorioabreu.com.br
Rua Marciano Armond, nº 307 - Adrianópolis - Manaus-AM - www.cartorioabreu.com.br

AUTENTICO a presente fotocópia por conter com o documento a mim apresentado. Dou Fé.
Em _____ Testemunho da verdade. Data/Hora 27/10/2010
17:11:57 Emitido por: **JÉSSICA KAROLINE M. DE ANDRADE**
- ESCRIVENTE AUTORIZADA SELO ELETRÔNICO DE FISCALIZAÇÃO - TJAM - N.
AUTENT004631QCEU51BDYH2AUC
Valde o selo cidadão cartaiservam.com.br - Pago R\$ 6,00



CARTÓRIO ABREU - 1º OFÍCIO DE NOTAS DE MANAUS
Bel.ª Ana de Fátima Abreu Chagas - Tabellá - www.cartorioabreu.com.br
Rua Marciano Armond, nº 307 - Adrianópolis - Manaus-AM - www.cartorioabreu.com.br

SELO ELETRÔNICO DE FISCALIZAÇÃO DO TJAM
Certifico que a presente fotocópia está idêntica ao original.
Art. 7º inciso V de Lei nº 8935 - Dou Fé.
Selo: **AK02982J** - Data/Hora: **14/01/2012 14:22:24** Cod: **046**
Emitido por: **MICHELLE GUIMARÃES DE SENA - ESCRIVENTE**
FUNETJ: **0,24 FUNDPAM: 0,12**
Código de validação: **4AD2-8F66-FBES-84EC** - Valde em www.seloam.com.br



9ª TABELA DE NOTAS
Jéssica Karoline Maia de Andrade
Escrivente Autorizada

9ª TABELA DE NOTAS - CARTÓRIO ABREU
Bel.ª Ana de Fátima Abreu Chagas - Tabellá - www.cartorioabreu.com.br
Rua Marciano Armond, nº 307 - Adrianópolis - Manaus-AM - www.cartorioabreu.com.br

AUTENTICO a presente fotocópia por conter com o documento a mim apresentado. Dou Fé.
Em _____ Testemunho da verdade. Data/Hora 02/04/2011
11:50:02 Emitido por: **JÉSSICA KAROLINE M. DE ANDRADE**
- ESCRIVENTE AUTORIZADA SELO ELETRÔNICO DE FISCALIZAÇÃO - TJAM - N.
AUTENT004631AZF469KC123NR418
Valde o selo cidadão cartaiservam.com.br - Pago R\$ 6,00



9ª TABELA DE NOTAS
Jéssica Karoline Maia de Andrade
Escrivente Autorizada

000236



ATESTADO DE CAPACIDADE TÉCNICA

Atestamos e declaramos para os devidos fins, que o Engenheiro Civil WILSON DA SILVA CASTELO BRANCO JUNIOR, CREA 12773-D/AM, executou satisfatoriamente os serviços contemplados no orçamento anexo para a CRISTAL ENGENHARIA LTDA, no período de 18 meses, sob a fiscalização do Engenheiro Civil ROBERTO BORGES LEAL DE BRITO, CREA 8115-D/PA-AP.

1. NATUREZA:

Construção do Edifício Residencial Multifamiliar Topázio.

2. LOCAL:

AV. Grande Othelo, 03 – Antiga Rua Perimetral – Parque 10 de Novembro – Manaus/AM.

3. PRAZO DE EXECUÇÃO:

18 (Dezoito) meses

CRISTAL ENGENHARIA LTDA.

Antônio Carlos Rodrigues Santos
Gerente de Educação / Engenharia Civil
CREA 8481 - D/AM

Antônio Carlos Rodrigues Santos

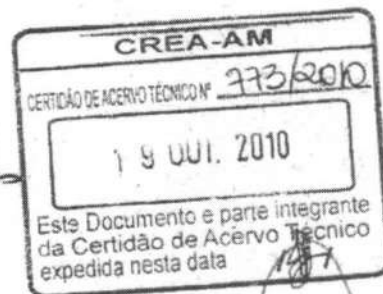

SELO ELETRÔNICO DE FISCALIZAÇÃO DO SELO AM
Certifico que a presente fotocópia é idêntica à original.
Art. 7º inciso V da Lei nº. 8935/2006
Selo: AK029824 - Data/Hora: 14/01/2012, 14:22:26 Cod. Selo: 042
Emitido por: MICHELLE GUIMARÃES DE SEARA - ESCRIVENTE
FUNTE: 0,24 FUNDPA: 0,12
Código de validação: 7F60-3E46-2081-0D22 - Valido em www.selodam.com.br

9ª TABELA DE NOTAS - CARTÓRIO ABREU
Bel. Ana de Fátima Abreu C. Tabella - www.cartorioabreu.com.br
Rua Marciano Amador, nº 27 - A. Nazaré - Manaus-AM - www.cartorioabreu.com.br

9ª TABELA DE NOTAS - CARTÓRIO ABREU
Bel. Ana de Fátima Abreu C. Tabella - www.cartorioabreu.com.br
Rua Marciano Amador, nº 27 - A. Nazaré - Manaus-AM - www.cartorioabreu.com.br

AUTENTICO a presente fotocópia por conter o mesmo conteúdo original. Data/Hora 27/10/2020 17:11:54 Emitido por: JESSICA KAROLINE M. DE ANDRADE - ESCRIVENTE AUTORIZADA SELO ELETRÔNICO DE FISCALIZAÇÃO DO SELO AM - N
AUTENT004691YZJ7EQ76DFESEQ64
Valida o selo em www.nortalselam.com.br - Preço R\$ 6,00

Este documento foi emitido com o Selo Eletrônico de Fiscalização do Selo AM em 03/04/2020 às 17:11:54. Emitido por: JESSICA KAROLINE M. DE ANDRADE - ESCRIVENTE AUTORIZADA SELO ELETRÔNICO DE FISCALIZAÇÃO DO SELO AM - N / 7G3ETB2P1S0100. Preço R\$ 6,00



Av. Paraíba, N.º 1300. Loja 17,
Manauara Shopping
Vendas: (92) 3236-8109

000237

[Handwritten signature]

Orçamento



28 - RESIDENCIAL TOPÁZIO
1 - CUSTO DE CONSTRUÇÃO
1 - Construção Civil

AV. GRANDE OTHELO, 03 - ANTIGA RUA PERIMETRAL - PARQUE 10 DE NOVEMBRO - MANAUS/AM

Descrição	Un.	Quantidade orçada
TORRE		
INFRAESTRUTURA / SUPRAESTRUTURA		
Serviços Iniciais		
Locação da Obra - Gabarito	m2	806,9000
Fundação		
Estacas em hélice Contínua	m1	2.987,0000
Sapatas - Torre	m3	180,2200
Cintamento - Torre	m3	23,4700
Controle Tecnológico do Concreto	mes	10,0000
Forma - Estrutura		
Fabricação de Forma em Compensado Plastificado 18 mm - Torre	m2	1.086,0600
Montagem de Forma	m2	17.375,9600
Armação - Estrutura		
Armação - Torre	kg	181.718,0000
Concreto - Estrutura		
Concreto Usinado Bombeável FCK=25 MPa - Torre	m3	1.920,8500
Montagem da Laje com Cabacinhas - Torre	m2	6.133,5800
OBRA BRUTA		
Cobertura		
Cobertura em estrutura metálica e telha de alumínio trapezoidal	q0	25,325,00
Alvenaria Externa		
Alvenaria Externa - TP	m2	4.372,9100
Alvenaria Interna		
Alvenaria Interna - TP	m2	9.885,6500
Contrapiso		
Taliscamento de Piso	m2	7.685,4000
Contrapiso - TP/CM/ESC/AC	m2	7.457,4300

9ª TABELA DE NOTAS - CARTÓRIO ABREU
Bel. Ana de Fátima Albuquerque Chagas - Tabela - www.cartorioabreu.com.br
Rua Marcelo Armond, nº 307 - Arapoti - Manaus - AM - www.cartorioabreu.com.br

AUTENTICO a presente fotocópia por conter o documento a mim apresentado. Dou Fé Em _____ Testemunho da verdade. Data/Hora: 03/04/2020
17:50:29 Emitido por: JESSICA KAROLINE M. DE ANDRADE
- ESCRIVENTE AUTORIZADA SELO ELETRÔNICO DE FISCALIZAÇÃO - TJAM - N
AUTENT004631XYQ29HTYKYJ90Q66
Válida o selo e dados portaiselam.com.br - Pago R\$ 0,00

9ª TABELA DE NOTAS
JESSICA KAROLINE M. DE ANDRADE
Escrivente Aut. 11/2020

Cartório do Município de Manaus - AM
Michele Guimarães de Sena
Mestre de Cartório
16/01/2012 11:22:27 Cópia
2-Mo. ANO28623 - Datahora: 16/01/2012 11:22:27 Cópia
Emitido por: MICHELLE GUIMARÃES DE SENNA - ESCRIVENTE
FUNETJ 0.24 FUNDPAM: 0,12
Código de validação: 6F9A-5D4B-eE4C-4666 - válida em www.selam.com.br

CRISTAL ENGENHARIA LTDA.
Antônio Carlos Rodrigues Santos
CRISTAL ENGENHARIA LTDA.

Antônio Carlos Rodrigues Santos

CREA-AM
CERTIDÃO DE ACERVO TÉCNICO Nº 773/2010
19 JUL. 2010
Este Documento é parte integrante da Certidão de Acervo Técnico expedida nesta data

CREA-AM
CERTIDÃO DE ACERVO TÉCNICO Nº 773/10
27 JUL. 2011
parte integrante do Acervo Técnico

9ª TABELA DE NOTAS - CARTÓRIO ABREU
Bel. Ana de Fátima Albuquerque Chagas - Tabela - www.cartorioabreu.com.br
Rua Marcelo Armond, nº 307 - Arapoti - Manaus - AM - www.cartorioabreu.com.br

AUTENTICO a presente fotocópia por conter o documento a mim apresentado. Dou Fé Em _____ Testemunho da verdade. Data/Hora: 27/10/2020
17:11:51 Emitido por: JESSICA KAROLINE M. DE ANDRADE
- ESCRIVENTE AUTORIZADA SELO ELETRÔNICO DE FISCALIZAÇÃO - TJAM - N
AUTENT004631XJRM7BHM08KCM02
Válida o selo e dados portaiselam.com.br - Pago R\$ 0,00

Av. Paraíba, N° 1300, Loja 17
Manauara Shopping
Vendas: (92) 3236-8109

000238





SERVICÓ PUBLICO FEDERAL

Certidão de Acervo Técnico

No. 138/2012

Nome: **WILSON DA SILVA CASTELO BRANCO JUNIOR**

No. CREA: **12773-D/AM**

Modalidades:

ENGENHEIRO CIVIL

Endereço:

**RUA CANAPUA N.35
COND. EFIGENIO SALES
ALEIXO - MANAUS/AM**

Atribuições:

ARTIGO 7 DA RES. 218/73 DO CONFEA, COM OBS. AO SEU ARTIGO 25 E PARG. UNICO. COM RESTRIÇÕES A AEROPORTOS, BARRAGENS E DIQUES, FERROVIAS, ENGENHARIA DE TRAFEGO, PORTOS, RODOVIAS, IRRIGACÃO E DRENAGEM.

Certificamos, para fins de Acervo Técnico, de acordo com a resolução No. 1.025 de 30 de outubro de 2009 do CONFEA, que dos arquivos deste CREA constam a(s) seguinte(s) Anotações de Responsabilidade Técnica:

1. Referente a ART No. 16542/2010 de 09/08/2010

Contratante: **Banco do Brasil S.A.**

Empresa Contratada: **PROHIDRO ENGENHARIA E INSTALACOES LTDA**

Local Obra/Serviço: **Av. Mario Ypiranga N.1300**

**Agência Manausa Shopping - MSU03/L15
- MANAUS/AM**

Valor Obra/Serviço: **R\$ 669.148,52**

Responsabilidade Técnica da obra de Reforma para Instalação da Agência Manausa Shopping.

Contrato N°2010.7418.3400

Ordem de Serviço: 05/08/2010

Área: 460,54m²

INFORMAÇÕES DO SISTEMA DE ART ON LINE

Atividade :

CONTRATO

2. Referente a ART No. 21673/2011 de 13/09/2011

Contratante: **BANCO DO BRASIL S/A**

Empresa Contratada: **PROHIDRO ENGENHARIA E INSTALACOES LTDA**

Local Obra/Serviço: **AV. MARIO YPIRANGA 1300 - AG. MANAUSA SAO P. N.**

- MANAUS/AM

Valor Obra/Serviço: **R\$ 249.762,27**

Vinculada a ART No. 16542 de 16/08/2010

Do Profissional: **12773-D/AM - WILSON DA SILVA CASTELO BRANCO JUNIOR - ENGENHEIRO CIVIL**

1º TERMO ADITIVO DO CONTRATO N° 2010.7418,3400, ACRESCIMO

CONTRATUAL EM VIRTUDE DE SERVIÇOS EXTRAORDINARIOS SOBRE

CONTRATO DE REFORMA PARA INSTALAÇÃO DE AGENCIA MANAUSARA

SHOPPING/AM, ACRESCIMO DE 37,32%.



TABELA DE NOTAS
JESSICA KAROLINE M. DE ANDRADE
Escrivente Autorizada

Histórico: CONFORME ATESTADO ANEXO, CIRCUNSCRITO APENAS ÀS ATIVIDADES INERENTES A SUA MODALIDADE, ENGENHARIA CIVIL, EM COERÊNCIA COM AS SUAS ATRIBUIÇÕES PROFISSIONAIS, EXCETO ATIVIDADES DA ENGENHARIA ELÉTRICA, SALVO COMO APOIO CIVIL, POR SEREM ATIVIDADES FORA DAS ATRIBUIÇÕES DO PROFISSIONAL.

Manaus, 09 de Março de 2012

ENGENHEIRO CIVIL TELAMON BARBOSA FIRMINO NETO
PRESIDENTE

CONFEA



000239

ATESTADO DE EXECUÇÃO DE OBRA – PROH01/2010

O Banco do Brasil S. A., sociedade de economia mista, com sede em Brasília (DF), inscrito no cadastro nacional de pessoa jurídica do ministério da Fazenda sob o número 00.000.000/5844-01, neste ato representado pelos administradores do centro de serviços de logística – CSL Manaus (AM), ao final qualificados, atesta para os devidos fins, que a Empresa PROHIDRO ENGENHARIA E INSTALAÇÕES LTDA, inscrita no CNPJ 04.645.099/0001-30, estabelecido à Av. Genebra, Quadra 28 nº25 – Conj. Campos Elíseos, Bairro Planalto, Manaus-AM, tendo como representante legal o Sr. Wilson da Silva Castelo Branco, portador da cédula de identidade nº 182.177-6, foi prestadora de serviços de engenharia para o BANCO DO BRASIL S.A., referente ao Contrato nº 2010.7418.3400, que se refere a Executar obras de Reforma para Instalação da Ag. Manauara Shopping, situada à av. Mario Ypiranga 1.300 Adrianópolis Manaus-Am, tendo demonstrado capacidade técnica na execução dos mesmos, nada constando que a desabone.

Por oportuno, registramos as seguintes características dos serviços:

Data da assinatura do contrato: 05/08/2010

Início dos serviços do contrato: 15/08/2010

Conclusão dos serviços do contrato: 15/12/2010

1.0 Natureza: Contratação de serviços de engenharia de Reforma para Instalação da Agência Manauara Shopping.

2.0 Valor do Contrato: R\$669.148,52
Aditamento R\$249.762,27
Valor Total do Contrato: R\$918.910,79

3.0 Planilha de Serviços:

A descrição e os quantitativos dos serviços foram executados conforme Anexo I.

4.0 Profissionais Responsáveis:

Wilson da Silva Castelo Branco – Tecnólogo Civil CREA 4915-D / AM-RR

Wilson da Silva Castelo Branco Júnior – Engenheiro Civil CREA 12773-D AM

Manaus, 20 de Dezembro de 2010.

Contratante
Engenheira Civil - Mileny Santos
Gerente de Área UA
Crea 7138-D/AM



Wellyson Magalhães
Eng. Eletricista - CREA 13034/DO
Analista de Engenharia TR

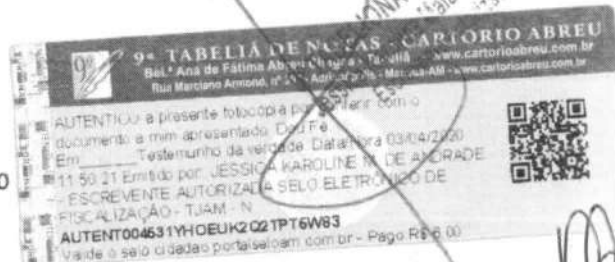

9ª TABELIONA
Jessica Karoline
Escrevente

9ª TABELIA DE NOTAS - CARTÓRIO ABREU
Bel.ª Ana de Fátima Abreu Chagas - Tabela - www.cartorioabreu.com.br
Rua Marclano Armond, nº 307 - Adrianópolis - Manaus-AM - www.cartorioabreu.com.br

Este documento é apresentado por confissão com o documento a mim apresentado. Dou Fé e Testemunho da verdade. Data/Hora 03/14/2020 17:23:41 Emitido por: JESSICA KAROLINE M. DE ANDRADE - ESCRIVENTE AUTORIZADA SELO ELETRÔNICO DE FISCALIZAÇÃO - TJAM - N
AUTENT004631TJEPQTTXIGD3UV71
Valide o selo cidadão portaiseloam.com.br - Pago R\$ 6,00



ANEXO I - (ATESTADO PROH01/2010)

ORÇAMENTO ANALÍTICO - BANCO DO BRASIL (AG. MANAUARA)			
Item	Especificações dos Serviços	Quant.	Und
1	Preliminares	548	m2
1.1	Atualização de projetos / As built (acima de 500 m2)	1	vb
1.2	Despesas Legais	4	mês
1.3	Consumo de material de escritório		
2	Implantação / Administração	4	mês
2.1	Administração da obra (pequeno porte)	4	mês
2.2	Administração da obra (Ar condicionado)	4	mês
2.3	Administração da obra (Instalações Elétricas)	4	mês
2.4	Identificação de pessoal, EPI e uniforme	4	mês
2.5	Equipamentos e Ferramentas	4	mês
2.6	Alimentação	1.500,00	un
2.7	Transporte coletivo (vale transporte)	1.900,00	un
2.8	Andaimé metálico de encaixe para trabalho em fachada de edifícios (m²/mês)	400	m²
2.9	Consumo de materiais de primeiros socorros	4	mês
2.10	Demolição de divisória de gesso (Tapume)	129	m2
2.11	Rasgo em alvenaria para passagem de tubulação, $\phi = 32\text{mm}$ (1 1/4") a 50mm (2")	50	m
2.12	Remoção de entulho (container 5m³ por viagem)	6	un
2.13	Locação da obra	548	m2
5	Alvenarias e Outras Vedações		
5.1	Alvenaria com tijolo cerâmico furado 10x20x20 com e=10cm, com argamassa mista de cimento, cal hidratada e areia sem peneirar traço 1:2:9	123,41	m2
5.2	ALVENARIA de enchimento de pilares com tijolo cerâmico furado, 10 x 20 x 20 cm, com argamassa mista de cimento, cal hidratada e areia sem peneirar traço 1:2:9	67,6	m2
5.3	Verga reta em concreto estruturado - parede 15cm	13,2	m
7	Impermeabilização		
7.1	Impermeabilização de pisos para áreas molhadas	18,7	m2
7.2	Argamassa impermeável	18,7	m2
8	Pavimentação		
8.1	Lajota cerâmica 40x40cm, cinza claro, Hércules GR, Studium, Cecisa ou de mesma eq. técnica. Assent. com argamassa de sobreposição e rej. juntaplus fina 2 mm branco plus, inclusive rodapé	152,4	m2
8.2	Porcelanato polido 40x40cm, cor azul, ref. azurro, série prisma, fab. Eliane ou de mesma eq. Técnica	109,18	m2
8.3	Porcelanato alumínio granular 40x40cm, cor cinza claro, fab. Eliane ou de mesma eq. técnica	132,92	m²
8.4	Concreto ciclópico para piso elevado (h= 17 cm)	13,34	m3
8.5	Piso tátil alerta/direcional emborrachado, Andaluz ou de mesma equivalência técnica (em m)	24,25	m
8.6	Piso Paviflex em placa 30x30cm	134,35	m2
8.7	Soleira de granito cinza mauá polido	44,54	m
8.8	Testeira em laminado fenólico-melamínico texturizado (SALA TC)	0,7	m
8.9	Camada de regularização - traço 1:3 - espessura 3cm	548	m2
9	Revestimentos		
9.1	Chapisco interna/externo, com argamassa de cimento e areia sem peneirar, 1:3 e=5mm	510	m2
9.2	Reboco desempenado (paulista - massa única)	510	m2

CREA-AM
CERTIDÃO DE ARQUIVO TÉCNICO Nº. 133/2012
09 MAR 2012
Este Documento é parte integrante da Certidão de Arquivo Técnico expedida nesta data.

9ª TABELIA DE NOTAS - CARTÓRIO ABREU
Bel.ª Ana de Fátima Abreu Chagas - Tabela - www.cartorioabreu.com.br
Rua Marclano Armond, nº 307 - Adrianópolis - Manaus-AM - www.cartorioabreu.com.br

AUTENTICO a presente fotocópia por confissão com o documento a mim apresentado. Dou Fé e Testemunho da verdade. Data/Hora 27/10/2020 17:12:03 Emitido por: JESSICA KAROLINE M. DE ANDRADE - ESCRIVENTE AUTORIZADA SELO ELETRÔNICO DE FISCALIZAÇÃO - TJAM - N
AUTENT004631LUQIQ1BNZ8R8UU49
Valide o selo cidadão portaiseloam.com.br - Pago R\$ 6,00



9ª TABELIONA
Jessica Karoline
Escrevente Autorizada

Wellyson Magalhães
Eng. Eletricista - CREA 13034/DGO
Analista de Engenharia TR

000241



9.3	Emboço desempenado liso, com argamassa cimento/areia	153,47	m2
9.4	Cerâmica 10x10cm, branco neve, arquitetural, com rejuntamento, Fab. Eliane, ou de mesma eq. técnica	93,35	m2
10 Divisórias, Forros e Pisos Falsos			
10.2	Divisória em gesso acartonado, tipo ST, montante 90/3000 mm (com instalação)	161,6	m2
10.3	Forro de gesso acartonado (tipo FGE), painéis Gypsum ST BR 12,5mm, inclusive pendural e instalação, Lafarge ou de mesma equivalência técnica	548	m2
10.4	Tabica em gesso lisa para contorno de forro de gesso acartonado	227,3	m
10.5	Piso elev. A10-L, sobre estrutura metálica sistema A10 LC (h=20cm), suporte telescópico, placa 613x613x28mm, revest. lam. melam. cinza claro, WHEL ou de mesma eq. técnica	14,39	m2
11 Carpintaria / Marcenaria			
11.1	Porta de 01 folha 0,70x2,10m, compens. revest. lam. fen.-mel. text., cinza office gray PP25 e=0,8mm (fixação em alvenaria/divisória/parede de gesso)	8	un
11.2	Porta de 01 folha 0,90x2,10m, compens. revest. lam. fen.-mel. text., cinza office gray PP25 e=0,8mm (fixação em alvenaria/divisória/parede de gesso)	5	un
11.3	Armário sob bancada, revestido em laminado melamínico, com ferragens	1,5	m2
12 Serralheria			
12.1	Estrutura de tubo de alumínio diâmetro 3" para fixação de divisórias de vidro	12	m
12.2	Estrutura em perfil metálico tipo "U", esp. 10 cm, fixado à estrutura do forro, p/ receber esquadria de vidro temperado	17,08	m
12.3	Estrutura metálica para fixação de painel/letreiro e cobertura em fibrocimento da fachada	9,68	m2
12.4	Chapa metálica galvanizada no. 14, calandrada, dobrada, formando módulos em requadros (tipo alucobond)	52,14	m2
12.5	Mastro, tipo vertical, metalizado a zinco, inclusive acessórios	3	un
12.6	Porta chapa metálica galvanizada no. 14, com batente	1	m2
12.7	Esquadria de alumínio anodizado	7,07	m2
12.8	Esquadria de alumínio comum	1,89	m2
12.9	Corrimão em ferro tubular em duas barras diâmetro entre 3 e 4,5 cm, com montante	15,63	m
12.10	Estrutura metálica em metalon para sustentação de forro de gesso acartonado em estrutura de madeira/metálica	548	m2
12.11	Estrutura Metálica - sustentação forro, dutos e elétrica	430	m2
13 Ferragens			
13.1	Dobradiça 3"x 2.1/2" cromada, analada, Lockwell ou de mesma eq. técnica, conj. c/ 3 unid.	13	cj
13.2	Fechadura, cromada, ref. 71214 linha Design Uno, tipo alavanca, Lockwell ou de mesma eq. técnica	13	un
13.3	Fechadura tipo puxador com tetra-chave, acabamento cromado fosco, fab. papáiz ou de mesma eq. técnica	1	un
13.4	Fechadura de segurança cromada para porta de vidro, Dorma ou de mesma eq. técnica	2	un
13.5	Puxador tubular cromado para porta de vidro, Dorma ou de mesma eq. técnica	1	par
13.6	Mola hid. aérea p/ porta, potência 2, prata, ref. MA200, fab. Dorma ou de mesma eq. técnica	6	un
13.7	Mola hidráulica p/ piso, com espelho em aço inox, BTS 75V, Dorma ou de mesma eq. técnica	1	un
14 Vidraçaria			
14.1	Fornec. e instalação de vidro temperado liso, incolor, esp. 10mm com ferragens	31,95	m2
14.2	Fornec. e instalação de porta de vidro temperado, liso, incolor, esp. 10mm, 1 folha 0,90x2,10m, com ferragens	2	un
15 Pintura			
15	Pintura 100% acrílica, branco gelo, ref. 002, semi brilho, com emas. acríl., Fab. Coral ou de mesma equivalência técnica	515,26	m2

CREA-AM
 CERTIDÃO DE ACERVO TÉCNICO Nº 138/2012
 09 MAR 2012
 Este Documento é parte integrante da Certidão de Acervo Técnico expedida nesta data

8ª TABELA DE NOTAS
 Bel. Ana de Fátima Abreu Magalhães - Tabellã - www.cartorioabreu.com.br
 Rua Marciano Armond, nº 307 - Adria - Poços - Manaus-AM - www.cartorioabreu.com.br

AUTENTICO a presente fotocópia por conferência com o documento a mim apresentado. Dou Fé e Testemunho da verdade. Data/Hora 12/05/2012 Emitido por JESSICA KAROLINE M. DE ANDRADE - ESCRIVENTE AUTORIZADA SELO ELETRÔNICO DE FISCALIZAÇÃO - TJAM - N. AUTENT004631JDDPP6T07C90M185

9ª TABELA DE NOTAS - CARTÓRIO ABREU
 Bel. Ana de Fátima Abreu Magalhães - Tabellã - www.cartorioabreu.com.br
 Rua Marciano Armond, nº 307 - Adria - Poços - Manaus-AM - www.cartorioabreu.com.br

AUTENTICO a presente fotocópia por conferência com o documento a mim apresentado. Dou Fé e Testemunho da verdade. Data/Hora 17/10/2020 Emitido por JESSICA KAROLINE M. DE ANDRADE - ESCRIVENTE AUTORIZADA SELO ELETRÔNICO DE FISCALIZAÇÃO - TJAM - N. AUTENT0046310IMJT6KPFJN08814
 Valida e válida em cartórios notariais em todo o Brasil - Preço R\$ 6,00

EXOMNO DE NOTAS
 JESSICA KAROLINE M. DE ANDRADE
 Analista de Engenharia TR

000242

[Handwritten signature]

15.2	Pintura 100% acrílica, azul, ref. 2001M, semi-brilho, com emas. acríl., Fab. Coral ou de mesma equivalência técnica	81	m2
15.3	Pintura PVA, branco neve, ref. 001, fosco, c/ fundo preparador branco, massa PVA, Coral ou de mesma eq. técnica	618,83	m2
15.4	Pintura esmalte sintético fosco, cinza escuro, ref. 1283F, Coral ou de mesma eq. técnica, sobre superfície de madeira	45,5	m2
15.5	Pintura esmalte sintético fosco, cinza claro, ref. 1276P, Coral ou de mesma eq. técnica, sobre superfície metálica - corrimãos	1,97	m2
15.6	Pintura esmalte sintético fosco, preto (moldura do letreiro - high tech)	9,68	m2
15.7	Pintura a pistola com tinta automotiva, prata polar metálica 91 e acabamento verniz poliuret. bi-comp. Wanda ou de mesma eq. técnica	9	m2
15.8	Pintura anti-ferruginosa (zarcão) - corrimãos	1,97	m2
16	Inst. Elétricas, Telecom. e Informática		
16.2.0	Iluminação e Tomadas de Uso Comum		
16.2.1	Centro de distribuição de embutir com barramento trifásico + neutro + terra cap. corrente 100A para 50 disjuntores tipo DIN norma IEC.	1	un
16.2.2	Disjuntor 3P-70A Tipo DIN NORMA IEC - ref. K32a Merlin Gern ou similar	1	un
16.2.3	Disjuntor 1P-16A Tipo DIN NORMA IEC - ref. K32a Merlin Gerin ou similar	11	un
16.2.4	Disjuntor 1P-20A Tipo DIN NORMA IEC - ref. K32a Merlin Gerin ou similar	1	un
16.2.5	Disjuntor 1P-10A Tipo DIN NORMA IEC - ref. K32a Merlin Gern ou similar	8	un
16.2.6	Disjuntor diferencial residual, In=25A, 2 módulos, 30 mA, ref. DPNA Vigi Multi, Merlin Gerin ou similar	8	un
16.2.7	Supressor de Transiente 25 KA, fab. Clamper ou similar (03 fases)	1	un
16.2.8	Cabo de cobre, 1kV, # 16mm2, flexível, ref. PIRELLI ou similar, conforme especificação	150	m
16.2.9	Cabo de cobre, 750V, # 2,5mm2, flexível, ref. PIRELLI ou similar, conforme especificação	1100	m
16.2.10	Cabo de cobre, 750V, # 4,0 mm2, flexível, ref. PIRELLI ou similar, conforme especificação	600	m
16.2.11	Cabo PP, 750V, 3x1,0mm2, flexível	144	m
16.2.12	Luminária 2x32W - ref. LUMICENTER LUBW232GAR ou similar, conforme especificação	109	un
16.2.13	Reator 2x32W - 127V - conforme especificação	109	un
16.2.14	Lâmpada fluorescente tubular, 32W, ref. PHILLIPS Super 85 ou similar, conforme especificação	218	un
16.2.15	Luminária 2x18W - ref. LUMICENTER LUBW216GAR ou similar, conforme especificação	7	un
16.2.16	Reator 2x16W - 127V - conforme especificação	7	un
16.2.17	Lâmpada fluorescente tubular, 18W, ref. PHILLIPS Super 85 ou similar, conforme especificação	14	un
16.2.18	Arandela externa para lâmpada PL eletrônica 9W, a prova de tempo - ref. LUSTRES PROJETO F-5074 ou similar, completa, conforme especificação	7	un
16.2.19	Bloco autônomo de emergência c/ 2 lamp de 8W - ref. UNITRON	14	un
16.2.20	Eletroduto de F.G. Ø1" incluindo conexões e acessórios	12	vr
16.2.21	Eletroduto de F.G. Ø3/4" incluindo conexões e acessórios	70	vr
16.2.22	Caixa octogonal PVC - 4"x4", ref. CIPP 4x4 FM, CEMAR ou similar	60	un
16.2.23	Caixa de PVC 4x2", ref. CIPP 4x2 FF, CEMAR ou similar	28	un
16.2.24	Caixa de PVC 4x4", ref. CIPP 4x4 FF, CEMAR ou similar	4	un
16.2.25	Módulo de interruptor monopolar de uma feia 15A, com espelho ref. PRM 0910, PRIMELETRICA LINHA CLARIS ou similar - conforme especificação	9	un
16.2.26	Tomada 2P+T, 15A-250V, vermelha, com espelho - ref. STECK 5-1666	22	un
16.2.27	Quadro de comando, dim 50x40x20cm, ref. CEMAR CE 5040-20 ou similar, conforme especificação	1	un
16.2.28	Timer digital c/ bateria, 12 memórias para programação e 1 canal de saída, ref: COEL ou similar	1	un
16.2.29	Contactora 18A/250V com 1NA+1NF, ref. CWM18 WEG ou similar.	4	un
16.2.30	Relé fotoelétrico 220V-1200W	2	un
16.2.31	Material para sustentação da tubulação, incluindo barra rosqueada 1/4", pino c/ rosca 1/4", junção 1/4", abraçadeira tipo "D", parafuso zincado 1/4"x1" com porca arruela e anilha de pressão.	1	vb
16.2.32	Acessórios (terminais abraçadeiras, anilhas, prensa cabos, fita isolante e etc.)	1	vb

CREA-AM
 CENTRO DE ACERVO TÉCNICO
 1381/2012
 09 MAR. 2012
 Este Documento é parte integrante da Certidão de Acervo Técnico

9º TABELIA DE NOTAS - CARTÓRIO ABREU
 Bel. Ana de Fátima Abreu Chagas - Tabc114 - www.cartorioabreu.com.br
 Rua Marciano Armond, nº 307 - Adrianópolis - Manaus, AM - www.cartorioabreu.com.br

Autentico a presente fotocópia por conter com o documento a mim apresentado. Dou Fé
 Em _____ Testemunho da verdade Data/Hora 17/10/2009
 17-12-06 Emitido por JESSICA KAROLINE M. DE ANDRADE
 - ESCRIVENTE AUTORIZADA SELO ELETRÔNICO DE FISCALIZAÇÃO - TJAM - N
 AUTENT0046312AYN9KTG38288Y81

9º TABELIA DE NOTAS - CARTÓRIO ABREU
 Bel. Ana de Fátima Abreu Chagas - Tabc114 - www.cartorioabreu.com.br
 Rua Marciano Armond, nº 307 - Adrianópolis - Manaus, AM - www.cartorioabreu.com.br

9º TABELIA DE NOTAS - CARTÓRIO ABREU
 Bel. Ana de Fátima Abreu Chagas - Tabc114 - www.cartorioabreu.com.br
 Rua Marciano Armond, nº 307 - Adrianópolis - Manaus, AM - www.cartorioabreu.com.br

Autentico a presente fotocópia por conter com o documento a mim apresentado. Dou Fé
 Em _____ Testemunho da verdade Data/Hora 17/10/2009
 17-12-06 Emitido por JESSICA KAROLINE M. DE ANDRADE
 - ESCRIVENTE AUTORIZADA SELO ELETRÔNICO DE FISCALIZAÇÃO - TJAM - N
 AUTENT0046312AYN9KTG38288Y81

Valido o selo cidadão portaiselam.com.br - Plano P.E. 6.00

Wellyson Magalhães
 Eng. Eletricista - CREA 13034/DO
 Analista de Engenharia TR

000243



16.2.33	Medição da resistência de terra equivalente da malha de aterramento e emissão de relatório	1	vb
16.5.0	Instalações Elétricas / Lógicas		
16.5.1	Quadro de comando, dim 80x60x20cm, ref: CEMAR CE 8060-20 ou similar, conforme especificação	1	un
16.5.2	Barramento trifásico norma DIN - 150A, ref: CEMAR ou similar, conforme especificação	1	un
16.5.3	Barramento de neutro / terra 1 1/2" x 3/16" c/ 40 furos com rosca 3/16", conforme especificação	1	un
16.5.4	Disjuntor 3P-70A Tipo DIN NORMA IEC - ref: K32a Merlin Gerin ou similar	1	un
16.5.5	Disjuntor 1P-25A Tipo DIN NORMA IEC - ref: K32a Merlin Gerin ou similar	9	un
16.5.6	Disjuntor 1P-20A Tipo DIN NORMA IEC - ref: K32a Merlin Gerin ou similar	1	un
16.5.7	Disjuntor 1P-16A Tipo DIN NORMA IEC - ref: K32a Merlin Gerin ou similar	10	pç
16.5.8	Cabo de cobre, 750V, # 16mm2, flexível.	60	mt
16.5.9	Cabo de cobre, 750V, # 4mm2, flexível, ref: PIRELLI ou similar, conforme especificação	600	mt
16.5.10	Cabo de cobre, 750V, # 2,5mm2, flexível, ref: PIRELLI ou similar, conforme especificação	1100	mt
16.5.11	Caixa metálica para tomadas RJ 45 fêmea e 2 tomadas elétricas 2P+T.	27	un
16.5.12	Tomada 2P+T 20A/250V 2 pinos chatos + 1, prata em baquelita, ref: D199101 DUTOTEC ou similar, conforme especificação	27	mt
16.5.13	Filtro de linha 127V, régua c/ 4 tomadas 2P+T, ref: Clamper ou similar	10	un
16.5.14	Rack aberto 19"x40u's - FURUKAWA ou similar, conforme especificação	1	un
16.5.15	Bandeja 1U x 19" x250mm, para rack, FURUKAWA ou similar, conforme especificação	3	un
16.5.16	Regua de tomada para rack 19" - c/ 8 tomadas 2P+T, ref: FURUKAWA ou similar, conforme especificação	3	un
16.5.17	Guia de cabo horizontal fechada 1U, FURUKAWA ou similar, conforme especificação	7	un
16.5.18	Porca gaiola c/ parafuso	40	un
16.5.19	Patch Panel 24Portas Cat 5e, ref: FURUKAWA ou similar	7	un
16.5.20	Cabo UTP Cat 5e 4 pares, fab Furukawa ou similar.	400	un
16.5.21	Conector RJ-45 fêmea Cat.5e (tomada), com protetor contra poeira, FURUKAWA ou similar, conforme especificação	55	un
16.5.22	Patch Cable Cat 5e(Hub Cable) 1,5m - Vermelho, ref: FURUKAWA ou similar, conforme especificação	25	un
16.5.23	Patch Cable Cat 5e(Hub Cable) 1,5m - Amarelo, ref: FURUKAWA ou similar, conforme especificação	25	un
16.5.24	Patch Cable Cat 5e(Hub Cable) 1,5m - Verde, ref: FURUKAWA ou similar, conforme especificação	25	un
16.5.25	Adapter Cable ("Work Cable") 2,5m, Azul, ref: FURUKAWA ou similar, conforme especificação	30	un
16.5.26	Caixa de alumínio 4x4" alta, c/ saída para 1", ref: TRAMONTINA ou similar, conforme especificação	10	un
16.5.27	Caixa de alumínio 4x2" alta, c/ saída para 3/4", ref: TRAMONTINA ou similar, conforme especificação	30	un
16.5.28	Caixa de alumínio 4x4" alta, c/ saída para 3/4", ref: TRAMONTINA ou similar, conforme especificação	12	un
16.5.29	Caixa de passagem 20x20cm em chapa de aço, com tampa, ref: CEMAR CPS-20-PP ou similar, conforme especificação.	8	un
16.5.30	Caixa de passagem 30x30cm em chapa de aço, com tampa, ref: CEMAR CPS-30-PP ou similar, conforme especificação.	7	un
16.5.31	Espelho de latão 4" x 4" alto brilho, p/ 3 tomadas RJ 45, ref: FURUKAWA ou similar, conforme especificação	18	un
16.5.32	Espelho de latão 4" x 4" alto brilho, p/ 1 tomada 2P+T, ref: TRAMONTINA ou similar, conforme especificação	18	un
16.5.33	Caixa de embutir 20x20cm, c/ porta e fechadura com chave, e internamente c/ espelho para 2 tomadas RJ45 e espelho para 1 tomada elétrica, conforme especificação.	1	un
16.5.34	Daiet universal 3/4", c/ tampa para 1 tomada elétrica, ref: DAISA ou similar, conforme especificação	5	un
16.5.35	Daiet universal 3/4", c/ tampa para 2 tomadas RJ45, ref: DAISA ou similar, conforme especificação	5	un
16.5.36	Daiet universal 3/4", c/ tampa para 1 tomadas RJ45, ref: DAISA ou similar, conforme especificação	2	un
16.5.37	Eléroduto PVC 2", incluindo curvas, luvas de emenda e bucha/arruela	10	un

CREA AM
13/1/2012
29 MAR 2012
Paulo
Este Documento é parte integrante da Certidão de Aço e Técnico expedida nesta data 1/1

9º TABELIA DE NOTAS - CARTÓRIO ABREU
Bel. Ana de Fátima Abreu Chagas - Tabelia - www.cartorioabreu.com.br
Rua Marciano Armond, nº 307 - Adrianópolis - Maracá - PA - 68050-000

AUTENTICO a presente fotocópia por conferir com o documento a mim apresentado. Dou Fé
Em 17/12/2022 Testemunho da verdade. Data/Hora 20/10/2020
17 12 22 Emitido por JESSICA KAROLINE M. DE ANDRADE
ESCREVENTE AUTORIZADA SELO ELETRÔNICO DE FISCALIZAÇÃO - TJAM - N
AUTENT00463104HL57BDJG60FA 16

9º TABELIONATO DE NOTAS
Jessica Karoline Maia de Andrade
Escrevente Autorizada

9º TABELIA DE NOTAS - CARTÓRIO ABREU
Bel. Ana de Fátima Abreu Chagas - Tabelia - www.cartorioabreu.com.br
Rua Marciano Armond, nº 307 - Adrianópolis - Maracá - PA - 68050-000

AUTENTICO a presente fotocópia por conferir com o documento a mim apresentado. Dou Fé
Em 17/12/2022 Testemunho da verdade. Data/Hora 20/10/2020
17 12 22 Emitido por JESSICA KAROLINE M. DE ANDRADE
ESCREVENTE AUTORIZADA SELO ELETRÔNICO DE FISCALIZAÇÃO - TJAM - N
AUTENT004631BJ9803K2M3HUM025

9º TABELIONATO DE NOTAS
Jessica Karoline Maia de Andrade
Escrevente Autorizada

Wellyson Magalhães
Eng. Eletricista - CREA 13034/DGR
Analista de Engenharia TR

000244

16.5.38	Eletroduto FG 3", incluindo curvas, luvas de emenda, box reto e bucha/arruela	3	un
16.5.39	Eletroduto FG 2 1/2", incluindo curvas, luvas de emenda, box reto e bucha/arruela	3	un
16.5.40	Eletroduto FG 1 1/2", incluindo curvas, luvas de emenda, box reto e bucha/arruela	5	un
16.5.41	Eletroduto FG 1 1/4", incluindo curvas, luvas de emenda, box reto e bucha/arruela	11	un
16.5.42	Eletroduto FG 1", incluindo curvas, luvas de emenda, box reto e bucha/arruela	8	un
16.5.43	Eletroduto FG 3/4", incluindo curvas, luvas de emenda, box reto e bucha/arruela	30	un
16.5.44	Tampa - perfil tampa em alumínio anodizado fosco, ref. DT 15010 DUTOTEC ou similar	10	un
16.5.45	Tampa terminal 25mm em ABS, cinza, ref. DT 49130 DUTOTEC ou similar	2	un
16.5.46	Arremate de tampa, em ABS, cinza, ref. DT 47930 DUTOTEC ou similar	8	un
16.5.47	Porta equipamento, cinza, p/ 3RJ 45 Keystone, p/ uso c/ colar, ref. DT 82232 DUTOTEC ou similar	5	un
16.5.48	Porta equipamento, cinza, p/ 1 tomada universal haste longa, ref. DT 61030 DUTOTEC ou similar	5	un
16.5.49	Quadro tipo DG telefônico, sobrepor, dim 80x80x12cm, ref. TLBS-5 FMCH CEMAR ou similar	1	un
16.5.50	Bloco BLI 10P	3	un
16.5.51	Protetor MPR para linhas telefônicas	10	un
16.5.52	Abraçadeira tipo unha nº 2	20	un
16.5.53	Anel guia nº 3 com base	25	un
16.5.54	Material para sustentação da tubulação, incluindo barra rosqueada 1/4", pino c/ rosca 1/4", junção 1/4", abraçadeira tipo "D", parafuso zincado 1/4"x1" com porca arruela e anilha de pressão	1	un
16.5.55	Acessórios (abraçadeiras plásticas, anilhas, ícones de identificação e etc.)	1	un
16.5.56	Certificação da rede lógica.	55	un
16.6.0	Infra-Estrutura para Sistema de CFTV		
16.6.1	Monitor LCD 15" para CFTV - conforme especificação	1	un
16.6.2	DVR - 16 saídas, conforme especificação	1	un
16.6.3	Cabo mini-din para gravação em SVHS	2	un
16.6.4	Câmera CFTV colorida CCD 1/3" com suporte, conforme especificação	13	un
16.6.5	Lente 1/3" Iris Automática 2.8mm - conforme especificação	11	un
16.6.6	Lente 1/3" Iris Automática 4mm - conforme especificação	2	un
16.6.7	Conector BNC 75ohms	30	un
16.6.8	Cabo coaxial RG 59U - 75ohms ref. FURUKAWA ou similar	380	m
16.6.9	Cabo PP, 750V, 3x1,0mm2, flexível.	380	m
16.6.10	Eletroduto FG 2" incluindo conexões e acessórios	8	vr
16.6.11	Eletroduto de FG 3/4" incluindo conexões e acessórios	30	vr
16.6.12	Caixa de passagem 20x20cm, metálica com tampa - ref. CEMAR CPS-20-PP ou similar	16	un
16.6.13	Condutele universal, conforme especificação	30	un
16.6.14	Rack de segurança, padrão BB, cf especificações	1	un
16.6.15	Régua de tomada p/ rack - c/ 8 tomadas - FURUKAWA ou similar, conforme especificação	3	un
16.6.16	Borne universal passante com fusível traço cinza, ref.: CEMAR - FS 10/10A	16	un
16.6.17	Borne de neutro - azul, ref. Cemar PL 2,5N	16	un
16.6.18	Borne de terra - verde/amarelo - ref. CEMAR TE 4	16	un
16.6.19	Ponte de ligação - ref. CEMAR Pont 10, 4 e 2,5	6	un
16.6.20	Arame galvanizado nº18	3	kg
16.6.21	Spiralduto 3/8" - branco ref. DUTOPLAST	30	m
16.6.22	Material para sustentação da tubulação, incluindo barra rosqueada 1/4", pino c/ rosca 1/4", junção 1/4", abraçadeira tipo "D", parafuso zincado 1/4"x1" com porca arruela e anilha de pressão.	1	vb
16.6.23	Acessórios (anilhas, terminais, abraçadeiras etc..)	1	vb
16.7.0	Infra-Estrutura para Sistema de Alarme		
16.7.1	Eletroduto F.G. 2" incluindo conexões e acessórios	6	vr
16.7.2	Eletroduto F.G. 1" incluindo conexões e acessórios	3	vr
16.7.3	Eletroduto F.G. 3/4" incluindo conexões e acessórios	28	vr

CREA-AM
13/3/2012
09 MAR. 2012
Este Documento é parte da Certidão de Aceite Técnico da obra nº 1/1

Este documento é uma fotocópia por conter com o documento a mim apresentado. Dou Fé em Testemunho da verdade. Data/Hora 13/03/2012
17 12 19 Emitido por JESSICA KAROLINE M. DE ANDRADE - ESCRIVENTE AUTORIZADA SELO ELETRÔNICO DE FISCALIZAÇÃO - TJAM - N
AUTENT0046310GLBLN2SL6PZ2462
Valido o selo estadual portalseioam.com.br - Pago R\$ 6,00

9ª TABELA
Jessica Karoline M. de Andrade
Escritor

9ª TABELA DE NOTAS - CARTÓRIO ABREU
Bel. Ana de Fátima Abreu Chagas - Tabela - www.cartorioabreu.com.br
Rua Marciano Armond, nº 307 - Adm. Leopoldo - Manaus-AM - www.cartorioabreu.com.br
AUTENTICO a presente fotocópia por conter com o documento a mim apresentado. Dou Fé em Testemunho da verdade. Data/Hora 27/10/2020
17 12 19 Emitido por JESSICA KAROLINE M. DE ANDRADE - ESCRIVENTE AUTORIZADA SELO ELETRÔNICO DE FISCALIZAÇÃO - TJAM - N
AUTENT0046310GLBLN2SL6PZ2462
Valido o selo estadual portalseioam.com.br - Pago R\$ 6,00

de 10
9ª TABELA DE NOTAS
Jessica Karoline M. de Andrade
Escritor Autorizada

Wellyson Magalhães
Eng. Eletricista - CREA 13034/DGO
Analista de Engenharia TR

000245

16.7.4	Caixa de passagem metálica 20x20cm c/ tampa	4	un
16.7.5	Condutele universal, conforme especificação	8	un
16.7.6	Caixa 4x2" metálica com tampa cega de PVC cinza	20	un
16.7.7	Condutele 3/4" com tampa cega	2	un
16.7.8	Cabo UTP Cat 5e 4 pares, fab Furukawa ou similar.	350	m
16.7.9	Spiralduto 3/8" - branco ref DUTOPLAST	30	m
16.7.10	Cabo CCI - 50 - 2P	10	m
16.7.11	Material para sustentação da tubulação, incluindo barra rosqueada 1/4", pino c/ rosca 1/4", junção 1/4", abraçadeira tipo "D", parafuso zincado 1/4"x1" com porca arruela e anilha de pressão.	1	vb
16.8.0	Serviços Finais		
16.8.1	Identificação de todos os elementos do sistema lógico, com etiquetas acrílico, anilhas e etc.	1	vb
16.8.2	Identificação de todos os elementos do sistema elétrico, com etiquetas de acrílico, anilhas e etc.	1	vb
16.9.0	Instalação Provisória de energia elétrica		
16.9.1	Quadro de distribuição de luz, embutido, até 72 divisões - 457x646x150mm	1	un
16.9.2	Cabo isolado em PVC seção 10 mm² - 750V - 70°C	120	m
16.9.3	Cabo isolado em PVC seção 2,5 mm² - 750V - 70°C	250	m
16.9.4	Cabo isolado em PVC seção 4 mm² - 750V - 70°C	300	m
16.9.5	Tomada com placa 2P+T - 20A	6	un
16.9.6	Protetor contra sobretensão - 40KA	3	un
16.9.7	Dispositivo diferencial residual In=25A, 2 módulos, 30mA	6	un
16.9.8	Condutele Universal 3/4"	30	un
16.9.9	Caixa de passagem metálica, com tampa aparafusada 10x10x8cm	10	pc
16.9.10	Caixa de passagem metálica, com tampa aparafusada 20x20x10cm	3	un
16.9.11	Minidisjuntor 1P-10A, padrão DIN, norma IEC	5	un
16.9.12	Minidisjuntor 1P-16A, padrão DIN, norma IEC	1	un
16.9.13	Minidisjuntor 2P-16A, padrão DIN, norma IEC	2	un
16.9.14	Minidisjuntor 2P-40A, padrão DIN, norma IEC	1	un
16.9.15	Minidisjuntor 2P-10A, padrão DIN, norma IEC	1	un
16.9.16	Eletroduto de aço carbono sem costura, galvanizado eletrolítico, com conexões, ø 3/4"	30	m
16.9.17	Eletroduto de aço carbono sem costura, galvanizado eletrolítico, com conexões, ø 1"	30	m
16.9.18	Eletroduto de aço carbono sem costura, galvanizado eletrolítico, com conexões, ø 1.1/2"	6	m
16.9.19	Eletroduto de PVC rígido roscável, com conexões, ø 1.1/2"	30	m
16.9.20	Caixa de passagem em alvenaria - 1 tijolo 60x60x60cm	2	un
16.9.21	*Acessórios - ligação provisória de energia elétrica	1	un
16.9.22	*Energia elétrica - preço do kWh	3.572,00	kW
16.9.23	Interruptor 2 teclas, linha Clavis, Primalétrica ou de mesma eq. técnica	8	un
17	Instalações de Água		
17.1	Tubo soldável de PVC marrom, inclusive conexões d= 25 mm	16	m
17.2	Tubo soldável de PVC marrom, inclusive conexões d= 32 mm	3	m
17.3	Tubo soldável de PVC marrom, inclusive conexões d= 50mm	8	m
17.4	Tubo soldável de PVC marrom, inclusive conexões d= 60mm	4	m
17.5	Registro de gaveta com canopla cromada d= 25 mm (1")	4	un
17.6	válvula de descarga com registro acoplado	2	un
17.7	Torneira de pressão cromada com engate para magueira	2	m
18	Instalações Contra Incêndio		
18.1	Extintor de água pressurizada, capacidade 10litros	4	un
18.2	Extintor de gás carbônico, capacidade 6Kg	4	un
18.3	Placa de sinalização de proibição, fotoluminescente, 10x10, Everlux ou de mesma eq. técnica	5	un

CREA AM
 DE ALEANDRO TECNICO IV 13812012
 09 MAR, 2012
 da Certidão de Aceite Técnico expedida nesta data 1/1

9º TABELIA DE NOTAS - CARTÓRIO ABREU
 Bel.ª Ana de Fátima Abreu Chagas - Tabellia - www.cartorioabreu.com.br
 Rua Marciano Armond, nº 307 - Adrianópolis - Manaus-AM - www.cartorioabreu.com.br
 AUTENTICO a presente fotocópia por conferir com o documento a mim apresentado. Dou Fe
 Em 17/12/16 Testemunho da verdade Data/Hora 27/10/2020
 17/12/16 Emitido por JESSICA KAROLINE M. DE ANDRADE
 - ESCRIVENTE AUTORIZADA SELO ELETRÔNICO DE FISCALIZAÇÃO - TJAM - N
 AUTENT004631YAXV6XKCNL688W01
 Válida e selo cartório notarialsem.com.br - Preço R\$ 6,00

Jessica Karoline Maia
 Escrivente Autorizada

9º TABELIA DE NOTAS - CARTÓRIO ABREU
 Bel.ª Ana de Fátima Abreu Chagas - Tabellia - www.cartorioabreu.com.br
 Rua Marciano Armond, nº 307 - Adrianópolis - Manaus-AM - www.cartorioabreu.com.br
 AUTENTICO a presente fotocópia por conferir com o documento a mim apresentado. Dou Fe
 Em 17/12/16 Testemunho da verdade Data/Hora 27/10/2020
 17/12/16 Emitido por JESSICA KAROLINE M. DE ANDRADE
 - ESCRIVENTE AUTORIZADA SELO ELETRÔNICO DE FISCALIZAÇÃO - TJAM - N
 AUTENT004631YAXV6XKCNL688W01
 Válida e selo cartório notarialsem.com.br - Preço R\$ 6,00

9º TABELIA DE NOTAS - CARTÓRIO ABREU
 Bel.ª Ana de Fátima Abreu Chagas - Tabellia - www.cartorioabreu.com.br
 Rua Marciano Armond, nº 307 - Adrianópolis - Manaus-AM - www.cartorioabreu.com.br
 AUTENTICO a presente fotocópia por conferir com o documento a mim apresentado. Dou Fe
 Em 17/12/16 Testemunho da verdade Data/Hora 27/10/2020
 17/12/16 Emitido por JESSICA KAROLINE M. DE ANDRADE
 - ESCRIVENTE AUTORIZADA SELO ELETRÔNICO DE FISCALIZAÇÃO - TJAM - N
 AUTENT004631YAXV6XKCNL688W01
 Válida e selo cartório notarialsem.com.br - Preço R\$ 6,00

Wellyson Magalhães
 Eng. Eletricista - CREA 13034/DGO
 Analista de Engenharia TR

000246

Handwritten signature

18.4	Placa de sinalização de equipamentos, fotoluminescente, 15x15, Everlux ou de mesma eq técnica	5	un
18.5	Placa de sinalização de orientação e salvamento, fotoluminescente, 24x12cm, Everlux ou de mesma eq técnica	4	un
18.6	Suporte para fixação de extintores portáteis de incêndio em paredes	8	un
19 Instalações de Esgoto e Aguas Pluviais			
19.1	Tubo ponta bolsa e virola de PVC branco d=50 mm	25	m
19.2	Tubo ponta e bolsa soldável de PVC branco d= 40 mm	5	m
19.3	Tubo ponta bolsa e virola de PVC branco d=100 mm	12	m
19.4	Joelho 90 ponta bolsa e virola de PVC branco - d = 50 mm	8	un
19.5	Curva 45 longa ponta e bolsa soldável de PVC branco d=40 mm	2	un
19.6	Caixa sifonada de PVC rígido, 150 x 150 x 50mm	2	un
19.7	Anel de borracha para vaso sanitário	2	un
20 Instalações de Ar Cond., Vent. e Aquecimento			
20.1	Instalação de Equipamentos	-	-
20.1.1	Instalação de Fan Coil	2	un
20.3	Grelhas e Difusores de Ar	-	-
20.3.1	Boca de Ar Completa Insuflamento 15"x 15", Fab. Trox ou de mesma eq técnica	16	un
20.3.2	Boca de Ar Completa Insuflamento 12"x 12", Fab. Trox ou de mesma eq técnica	9	un
20.3.3	Boca de Ar Completa Insuflamento 9"x 9", Fab. Trox ou de mesma eq técnica	1	un
20.4	Rede de Dutos	-	-
20.4.1	Rede de duto em chapa de aço galvanizado - # 22 com fixação em laje	1.875,00	kg
20.4.2	Rede de duto em chapa de aço galvanizado - # 24 com fixação em laje	2.205,00	kg
20.4.3	Rede de duto em chapa de aço galvanizado - # 26 com fixação em laje	680	kg
20.4.4	Isolamento térmico da rede de dutos - Isopor esp. 25 mm, Fab. Isoeste ou de mesma eq. técnica	880	m2
21 Equipamentos Sanitários e de Cozinha			
21.1	Bacia sanitária, com caixa acoplada, Ravena, cor branco gelo, CP929, DECA, ou de mesma eq. técnica (inclusive assento)	2	un
21.2	Cuba de embutir oval, Ref. L59 17, cor branco gelo, com torneira de pressão decamatic Deca, ou de mesma eq. técnica, completa	2	un
21.3	Ducha manual, activa 1984 C40 ACT CR, Fab. Deca, ou de mesma equivalência técnica	2	un
21.4	Porta-papel higiênico linha targa C40, acab. Cromado, ref. 2020, Deca ou de mesma eq. técnica	2	un
21.5	Saboneteira para sabão líquido, Las Vegas, Kimberly-Clark, ou de mesma eq. técnica	2	un
21.6	Porta papel-toalha, Laiekla, Kimberly-Clark, ou de mesma eq. técnica	3	un
21.7	Cabideiro linha targa c40, acab. Cromado/preto, ref. 2060, Deca, de mesma eq. técnica	2	un
21.8	Registro de gaveta hidráulico, ref. 1510HD, com acabamento C40 cromado, Deca ou de mesma eq. técnica	3	un
21.9	Bancada em granito cinza mauá, inclusive Pia de cozinha	10,9	m2
21.10	Rodabanca de granito cinza mauá polido	5,45	m
21.11	Arremate (testeira) de granito cinza mauá polido	10	m
21.12	Cuba aço inox. c/ válvula, 40x34x17 cm, ref. AISI 304-0,70 mm, Tramontina, ou de mesma eq. Técnica, inclusive torneira	1	un
21.13	Filtro de parede, cromado, de clorágua, ref. 93800-8, Pozzani ou de mesma eq. técnica	1	un
21.14	Tanque de aço inoxidável	1	un
21.15	Torneira para lavagem, 1153 C 51, Deca ou de mesma eq. técnica	1	un
21.16	Torneira de pressão cromada para pia	3	un
21.17	Septo em granito cinza mauá	1,6	m2
22	Diversos		

CREA AM
CERTIDÃO DE AÇERVO TÉCNICO Nº 133/2012
09 MAR 2012
Este documento é parte integrante da Certidão de Acervo Técnico expedida nesta data: / /

9ª TABELIA DE NOTAS - TABELIA DE NOTAS
Bel. Ana de Fátima Abreu Chagas - Tabela - Rua Marciano Amador, nº 307 - A. Vitóriapolis - Belo Horizonte - MG - Brasil - www.crea.org.br

AUTENTICO a presente fotocópia por conter o documento a mim apresentado. Dou Fé e Testemunho da verdade. Data/Hora 17/12/2011 12:05:49 Emitido por JESSICA KAROLINE M. DE ANDRADE - ESCRIVENTE AUTORIZADA SELO ELETRÔNICO DE FISCALIZAÇÃO - TJAM - N. AUTENT004631F1TUDXKHGPISRK16

9ª TABELIA DE NOTAS - CARTÃO DE NOTAS
Bel. Ana de Fátima Abreu Chagas - Tabela - Rua Marciano Amador, nº 307 - A. Vitóriapolis - Belo Horizonte - MG - Brasil - www.crea.org.br

AUTENTICO a presente fotocópia por conter o documento a mim apresentado. Dou Fé e Testemunho da verdade. Data/Hora 27/10/2011 17:12:28 Emitido por JESSICA KAROLINE M. DE ANDRADE - ESCRIVENTE AUTORIZADA SELO ELETRÔNICO DE FISCALIZAÇÃO - TJAM - N. AUTENT004631WOQM0KNSDR6VS86
Válida o selo cidadão portaiseloam.com.br - Preço R\$ 6,00

Wellyson Magalhães
Eng. Eletricista - CREA 13034/DGO
Analista de Engenharia TR

000247

(Handwritten signature)

24	Estrutura Metálica - Mezanino		
24.1	INSTALAÇÃO DE CHUMBADORES E BARRAS DE ANCORAGEM		
24.1.1	Furo em concreto, d=1/2" e profundidade 15 cm	100	Un.
24.1.2	Fornecimento e colocação de chumbadores expansíveis, d=1/2"	100	Un.
24.2	DIVISÓRIAS, FORROS E PISOS		
24.2.1	Painel de piso 1200x2500 esp. 40mm (que suporte carga até 700 kgf/m2) - PAINEL MAD WALL	58	Un.
24.2.2	Presilhas p/ fixação do painel (6 unid./chapa.)	336	Un.
24.3	ESTRUTURA METÁLICA - mezanino		
24.3.1	Estrutura metálica Pintada (pórticos, escadas, reforços, mezaninos) Pintada	7.523,00	kg
25	Serralheria		
25.1	MODULOS DE CARENAGEM p/ terminais em chapa de aço galvanizado c/ fechamento inferior e rodapé, luminária, vidro adesivado e prateleira - dim 200x50cm	9	un
25.2	PAINEL p/ fechamento superior e lateral esquerda/direita em chapa de aço galvanizada acompanhando o rebaixo da carenagem	32,2	m2
25.3	PAINEL p/ fechamento em módulos curvos em chapa de aço galvanizada	9,73	m2
25.4	Porta metálica para corredor de abastecimento com biombos metálicos completa com puxador e fechadura	1	un
26	Pavimentação		
26.1	Rodapé em porcelanato polido 7x40cm	56,8	m
26.2	Rodapé em porcelanato alumínio granular 7x40cm	58,1	m
26.3	Rodapé em aço inox h=15 cm - Normas do Shopping	2,33	m
27	Divisórias, Forros e Pisos Falsos		
27.1	Tabica em gesso lisa para contorno de forro de gesso acartonado	227,3	m
28	Tratamento térmico e Acústico		
28.1	Isolamento acústico		
28.2	Revestimento de placa acustica, a base de espuma flexível de poliuretano 1 m x 1 m x 50 mm, densidade 32 kg/m3 (sonex)	61,93	m2
29	Instalações de Ar Cond., Vent. e Aquecimento		
29.1	Fornecimento de Equipamentos	-	
29.1.1	Fornecimento e Instalação de Fan Coil (20TR)	2	un

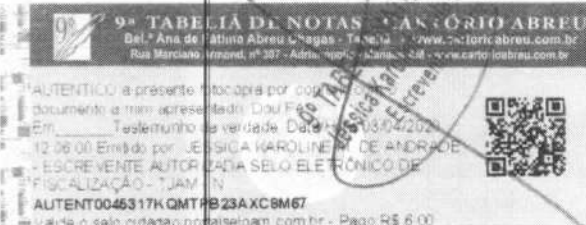

DECLARATO DE NOTIA

Jilysen Magalhães

Engenheira - CREA 13034/DGO

Engenheira de Engenharia TR

000249



DECLARAÇÕES



Construtora PHX LTDA
CNPJ: 04.645.099/0001-03
Rua Nicolau da Silva, Nº 08
Bairro São Francisco - CEP 69.079-240

☎ Contato: (92) 98206-8800
✉ licitacoescontratos@construtora.com.br

000250





DECLARAÇÃO DE INEXISTÊNCIA DE MENOR TRABALHADOR

**INSTITUTO FEDERAL DE EDUCAÇÃO, CIÊNCIA E TECNOLOGIA DO
AMAZONAS – CAMPUS MANAUS ZONA LESTE**

TOMADA DE PREÇOS Nº 01/2020

PROCESSO ADMINISTRATIVO Nº23073.002262/2019-79

**OBJETO: OBRA DE REFORMA E AMPLIAÇÃO DO SETOR DE
AGROINDÚSTRIA**

A **CONSTRUTORA PHX LTDA.** inscrita no CNPJ nº 04.645.099/0001-30, sediada na Rua Nicolau da Silva, São Francisco, CEP 69079-240, Manaus – AM, por intermédio de seu representante legal o Sr. **ENDERSON PASSOS NAVEGANTE**, CPF 796.020.292-34, RG: 1657236-0, **DECLARA:**

1. Para fins de cumprimento do item 7.10.1 do Edital Tomada de Preços n. 01/2020, **que não utiliza de mão de obra direta ou indireta de menores de 18 (dezoito) anos em trabalho noturno, perigoso ou insalubre e de qualquer trabalho a menores de 16 (dezesesseis) anos;**

a. **Ressalva: a empresa emprega menor na condição de aprendiz, a partir de 14 (quatorze) anos, nos termos da Lei 9.854/1999: SIM () ou NÃO (X).**

Manaus/AM, 13 de novembro de 2020.

04.645.099/0001-30
CONSTRUTORA PHX LTDA.
Rua Nicolau da Silva, Nº 08
São Francisco
CEP: 69.079-240

MANAUS

AM



ENDERSON PASSOS NAVEGANTE
Sócio Administrador
CPF: 796.020.292-34
RG: 1657236-0

Construtora PHX LTDA
CNPJ: 04.645.099/0001-03
Rua Nicolau da Silva, Nº 08
Bairro São Francisco - CEP 69.079-240

☎ Contato: (92) 98206-8800

✉ licitacoescontratos@construtora.com.br

000251





DECLARAÇÃO DE INSTALAÇÃO E PESSOAL TÉCNICO

**INSTITUTO FEDERAL DE EDUCAÇÃO, CIÊNCIA E TECNOLOGIA DO
AMAZONAS – CAMPUS MANAUS ZONA LESTE**

TOMADA DE PREÇOS Nº 01/2020

PROCESSO ADMINISTRATIVO Nº23073.002262/2019-79

**OBJETO: OBRA DE REFORMA E AMPLIAÇÃO DO SETOR DE
AGROINDÚSTRIA**

A **CONSTRUTORA PHX LTDA.** inscrita no CNPJ nº 04.645.099/0001-30, sediada na Rua Nicolau da Silva, São Francisco, CEP 69079-240, Manaus – AM, por intermédio de seu representante legal o Sr. **ENDERSON PASSOS NAVEGANTE**, CPF 796.020.292-34, RG: 1657236-0, **DECLARA:**

1. Para fins de cumprimento do item 7.9.10 do Edital Tomada de Preços n. 01/2020, **que disporá, por ocasião da futura contratação, das instalações, aparelhamento e pessoal técnico considerados essenciais para a execução contratual, conforme Projeto Básico;**

Manaus/AM, 13 de novembro de 2020.

04.645.099/0001-30
CONSTRUTORA PHX LTDA.
Rua Nicolau da Silva, Nº 08
São Francisco
CEP: 69.079-240
MANAUS **AM**



ENDERSON PASSOS NAVEGANTE
Sócio Administrador
CPF: 796.020.292-34
RG: 1657236-0



Construtora PHX LTDA
CNPJ: 04.645.099/0001-03
Rua Nicolau da Silva, Nº 08
Bairro São Francisco - CEP 69.079-240

☎ Contato: (92) 98206-8800
✉ licitacoescontratos@construtora.com.br

000252

DECLARAÇÃO DE RENÚNCIA DE VISTORIA

**INSTITUTO FEDERAL DE EDUCAÇÃO, CIÊNCIA E TECNOLOGIA DO
AMAZONAS – CAMPUS MANAUS ZONA LESTE**

TOMADA DE PREÇOS Nº 01/2020

PROCESSO ADMINISTRATIVO Nº23073.002262/2019-79

**OBJETO: OBRA DE REFORMA E AMPLIAÇÃO DO SETOR DE
AGROINDÚSTRIA**

A **CONSTRUTORA PHX LTDA.** inscrita no CNPJ nº 04.645.099/0001-30, sediada na Rua Nicolau da Silva, São Francisco, CEP 69079-240, Manaus – AM, por intermédio de seu representante legal o Sr. **ENDERSON PASSOS NAVEGANTE**, CPF 796.020.292-34, RG: 1657236-0, **DECLARA**, para fins de cumprimento do item 7.9.11.1 do Edital Tomada de Preços nº 01/2020:

8. Que renunciou ao direito de realizar vistoria e que conhece as condições locais para a execução do objeto, tendo pleno conhecimento das condições locais e peculiaridades inerentes à natureza do trabalho, assumindo total responsabilidade por este fato e não utilizará como argumento para quaisquer questionamentos futuros que ensejam avenças técnicas ou financeiras com o Instituto Federal do Amazonas – Campus Manaus Zona Leste.

Manaus/AM, 13 de novembro de 2020.

04.645.099/0001-30
CONSTRUTORA PHX LTDA.
Rua Nicolau da Silva, Nº 08
São Francisco
CEP: 69.079-240

MANAUS

AM



ENDERSON PASSOS NAVEGANTE

Sócio Administrador

CPF: 796.020.292-34

RG: 1657236-0

Construtora PHX LTDA
CNPJ: 04.645.099/0001-03
Rua Nicolau da Silva, Nº 08
Bairro São Francisco - CEP 69.079-240

☎ Contato: (92) 98206-8800

✉ licitacoesecontratos@construtora.com.br

000253