



**CENTRAL  
EMPREENDIMENTO**

EMPRESA CERTIFICADA  
SISTEMA DE GESTÃO DE QUALIDADE



TÜVRheinland  
**CERT**

Zertifiziertes  
Managementsystem  
gemäß ISO 9001:2008



À

**Comissão Geral de Licitação**

**Instituto Federal de Educação, Ciência e Tecnologia do Amazonas**

## HABILITAÇÃO JURÍDICA

### TOMADA DE PREÇOS Nº 03/2016

CADASTRO NACIONAL DE PESSOA JURÍDICA

**07.862.792/0001-52**

**CENTRAL EMPREENDIMENTOS  
LTDA - ME**

Avenida Parintins nº 215  
Bairro Cachoeirinha  
CEP 69065-050

MANAUS

AM



## ALTERAÇÃO CONTRATUAL N.º 08 DE SOCIEDADE LIMITADA DA EMPRESA CENTRAL EMPREENDIMENTOS LTDA - ME

**KEITTON WYLLYSON PINHEIRO BATISTA**, brasileiro, natural de Coari - AM, Casado em Regime de Comunhão Parcial de Bens, nascido em 06/10/1979, empresário, nº do CPF – **631.206.152-34**, documento de identidade **RG n. 1493876-6** expedida pela **SESEG/AM**, domicílio e residência à Avenida Torquato Tapajós, nº 1357, Cd. Amazon Boulevard Garden Bloco B, Apto 204– Bairro Flores, CEP 69048-971, Manaus-AM, único sócio da empresa **CENTRAL EMPREENDIMENTOS LTDA - ME**, com sede a Avn Parintins, nº 215 – Bairro Cachoeirinha, CEP 69065-050, Manaus-AM, registrada na Junta Comercial do **Estado do Amazonas (JUCEA)**, sob o **NIRE 13200457714** em **03/03/2006**, e inscrita no **CNPJ(MF)** sob o nº **07.862.792/0001-52**, resolvem, assim alterar o contrato social: de acordo com novo código civil vigente no país:

### CLAUSULA 1ª DA NOVA COMPOSIÇÃO DOS OBJETIVOS SOCIAIS

A partir desta alteração os objetivos sociais passam a ter a seguinte composição:

Principal:

4213-8/00 - Obras de urbanização – ruas, praças e calçadas;

Secundarias:

4120-4/00 - Construção de edifícios;

4292-8/01 - Montagem de estruturas metálicas;

4299-5/01 - Construção de instalações esportivas e recreativas;

4311-8/02 - Preparação de canteiro e limpeza de terreno;

4313-4/00 - Obras de terraplenagem;

4321-5/00 - Instalação e manutenção elétrica;

4322-3/01 - Instalações hidráulicas, sanitárias e de gás;

4322-3/03 - Instalações de sistema de prevenção contra incêndio;

4329-1/01 - Instalação de painéis publicitários;

4329-1/04 - Montagem e instalação de sistemas e equipamentos de iluminação e sinalização em vias públicas, portos e aeroportos;

4330-4/02 - Instalação de portas, janelas, tetos, divisórias e armários embutidos de qualquer material;

4330-4/03 - Obras de acabamento em gesso e estuque;

4330-4/04 - Serviços de pintura de edifícios em geral;

4330-4/05 - Aplicação de revestimentos e de resinas em interiores e exteriores;

4399-1/02 - Montagem e desmontagem de andaimes e outras estruturas temporárias;

4399-1/03 - Obras de alvenaria;

4399-1/05 - Perfuração e construção de poços de água;

4399-1/04 - Serviços de operação e fornecimento de equipamentos para transporte e elevação de cargas e pessoas para uso em obras;

1813-0/01 - Impressão de material para uso publicitário;

1821-1/00 - Serviços de pré-impressão;

JUNTA COMERCIAL DO ESTADO DO AMAZONAS

CERTIFICO O REGISTRO EM 29/12/2016 11:25 SOB N° 20160920353.  
PROTOCOLO: 160920353 DE 28/12/2016. CÓDIGO DE VERIFICAÇÃO:  
11603056899. NIRE: 13200457714.  
CENTRAL EMPREENDIMENTOS LTDA - ME



Milton Aurélio Rosas Gomes  
SECRETÁRIO-GERAL  
MANAUS, 29/12/2016  
www.empresasuperfacil.am.gov.br





- 1822-9/99 - Serviços de acabamentos gráficos, exceto encadernação e plastificação;
- 2330-3/01 - Fabricação de estruturas pré-moldadas de concreto armado, em série e sob encomenda;
- 2330-3/02 - Fabricação de artefatos de cimento para uso na construção;
- 2330-3/03 - Fabricação de artefatos de fibrocimento para uso na construção;
- 2330-3/05 - Preparação de massa de concreto e argamassa para construção;
- 2330-3/99 - Fabricação de outros artefatos e produtos de concreto, cimento, fibrocimento, gesso e materiais semelhantes;
- 2821-6/01 - Fabricação de fornos industriais, aparelhos e equipamentos não elétricos para instalações térmicas, peças e acessórios;
- 4520-0/04 - Serviços de alinhamento e balanceamento de veículos automotores;
- 4520-0/05 - Serviço de lavagem, lubrificação e polimento de veículos automotores;
- 4520-0/07 - Serviço de Instalação, manutenção e reparação de acessórios para veículos automotores;
- 4530-7/03 - Comércio a varejo de peças e acessórios novos para veículos automotores;
- 4530-7/05 - Comércio a varejo de pneumáticos e câmaras-de-ar;
- 4613-3/00 - Representantes comerciais e agentes do comercio de madeira, material de construção e ferragens;
- 4617-6/00 - Representantes comerciais e agentes do comércio de produtos alimentícios, bebidas e fumo;
- 4618-4/01 - Representantes comerciais e agentes do comercio de medicamentos, cosméticos e produtos de perfumaria;
- 4618-4/02 - Representantes comerciais e agentes do comercio de instrumentos e materiais odonto-médico-hospitalares;
- 4615-0/00 - Representantes comerciais e agentes do comércio de eletrodomésticos, móveis e artigos de uso doméstico;
- 4618-4/99 - Outros representantes comerciais e agentes do comércio especializado em produtos não especificados anteriormente;
- 4639-7/01 - Comercio atacadista de produtos alimentícios em geral;
- 4644-3/01 - Comercio atacadista de medicamentos e drogas de uso humano;
- 4645-1/01 - Comercio atacadista de instrumentos e materiais para uso médico, cirúrgico, hospitalar e de laboratórios;
- 4664-8/00 - Comércio atacadista de máquinas, aparelhos e equipamentos para uso odonto-médico-hospitalar; partes e peças;
- 4669-9/99 - Comercio atacadista de outras máquinas e equipamentos não especificados anteriormente; partes e peças;
- 4712-1/00 - Comércio varejista de mercadorias em geral, com predominância de produtos alimentícios - minimercados, mercearias e armazéns;
- 4732-6/00 - Comercio varejista de lubrificantes;
- 4742-3/00 - Comércio varejista de material elétrico;
- 4744-0/99 - Comercio varejista de materiais de construção em geral;

JUNTA COMERCIAL DO ESTADO DO AMAZONAS

CERTIFICO O REGISTRO EM 29/12/2016 11:25 SOB N° 20160920353.  
PROTOCOLO: 160920353 DE 28/12/2016. CÓDIGO DE VERIFICAÇÃO:  
11603056899. NIRE: 13200457714.  
CENTRAL EMPREENDIMENTOS LTDA - ME



Milton Aurélio Rosas Gomes  
SECRETÁRIO-GERAL  
MANAUS, 29/12/2016  
www.empresasuperfacil.am.gov.br

A validade deste documento, se impresso, fica sujeito à comprovação de sua autenticidade nos respectivos portais.  
Informando seus respectivos códigos de verificação



- 4751-2/01 - Comercio varejista especializado de equipamentos e suprimentos de informática;
- 4754-7/03 - Comercio varejista de artigos de iluminação;
- 4761-0/03 - Comercio varejista de artigos de papelaria;
- 4771-7/01 - Comercio varejista de produtos farmacêuticos sem manipulação de fórmulas;
- 4771-7/02 - Comércio varejista de produtos farmacêuticos, com manipulação de fórmulas;
- 4771-7/03 - Comércio varejista de produtos farmacêuticos homeopáticos;
- 4772-5/00 - Comércio varejista de cosméticos, produtos de perfumaria e de higiene pessoal;
- 4773-3/00 - Comércio varejista de artigos médicos e ortopédicos;
- 4781-4/00 - Comercio varejista de artigos do vestuário e acessórios;
- 4782-2/01 - Comercio varejista de calçados;
- 4782-2/02 - Comercio varejista de artigos de viagem;
- 4789-0/05 - Comércio varejista de produtos saneantes domissanitários;
- 4789-0/99 - Comercio varejista de outros produtos não especificados anteriormente;
- 4923-0-/02 - Serviço de transporte de passageiros - locação de automóveis com motorista;
- 5611-2/01 - Restaurante e similares;
- 5611-2/03 - Lanchonetes, casas de chá, de sucos e similares;
- 5620-1/01- Fornecimento de alimentos preparados preponderantemente para empresas;
- 5620-1/02 - Serviço de alimentação para eventos e recepções - bufê;
- 5620-1/03 - Cantinas - serviços de alimentação privativos;
- 5620-1/04 - Fornecimento de alimentos preparados preponderantemente para consumo domiciliar;
- 5911-1/01 - Estúdios cinematográficos;
- 5920-1/00 - Atividades de gravação de som e de edição de música;
- 7112-0/00 - Serviços de engenharia;
- 7711-0/00 - Locação de automóveis sem condutor;
- 7729-2/03 - Aluguel de material médico;
- 7732-2/01 - Aluguel de máquinas e equipamentos para construção sem operador, exceto andaimes;
- 7739-0/02 - Aluguel de equipamentos científicos, médicos e hospitalares, sem operador;
- 7810-8/00 - Seleção e agenciamento de mão-de-obra;
- 8130-3/00 - Atividades paisagísticas;
- 8630-5/06 - Serviços de vacinação e imunização humana;
- 9001-9/02 - Produção musical;
- 9001-9/06 - Atividades de sonorização e iluminação;
- 4322-3/02 - Instalação e manutenção de sistemas centrais de ar condicionado, de ventilação e refrigeração;

JUNTA COMERCIAL DO ESTADO DO AMAZONAS

CERTIFICO O REGISTRO EM 29/12/2016 11:25 SOB N° 20160920353.  
PROTOCOLO: 160920353 DE 28/12/2016. CÓDIGO DE VERIFICAÇÃO:  
11603056899. NIRE: 13200457714.  
CENTRAL EMPREENDIMIENTOS LTDA - ME



Milton Aurélio Rosas Gomes  
SECRETÁRIO-GERAL  
MANAUS, 29/12/2016  
www.empresasuperfacil.am.gov.br





### CLAUSULA 2ª DA ADMISSÃO DE SÓCIO

Admite-se o Sr. **LUCYENE VIRINO DE LIMA JUNIOR**, brasileiro, casado em regime de comunhão parcial de bens, nascido em 06/03/1980, administrador, natural de Coari-AM, portadora da cédula de identidade RG.nº 1339546-7, expedida pela SSP/ AM, CPF – 626.672.702-15, residente e domiciliado na Avenida Torquato Tapajós, nº 1357, Condomínio Amazon Boulevard Life, Apto 503, Bloco E, Bairro Flores, na Cidade de Manaus– AM, CEP 69058-830.

### CLAUSULA 3ª DA ALTERAÇÃO DE ENDEREÇO DO SÓCIO

Resolve o sócio **KEITTON WYLLYSON PINHEIRO BATISTA**, alterar seu endereço residencial para, Avenida Mario Ipiranga, nº 1850, Condomínio Singolare, Apto 1004, Torre Luna, Bairro Adrianopolis, CEP 69057-002, na Cidade de Manaus-AM.

### CLAUSULA 4ª DA CESSÃO DE QUOTAS

O sócio **KEITTON WYLLYSON PINHEIRO BATISTA**, que possuía **400.000** (quatrocentas mil) quotas, transfere a partir deste ato ao sócio ora admitido, **LUCYENE VIRINO DE LIMA JUNIOR**, **40.000** (quarenta mil) quotas no valor nominal de **R\$ 1,00** (um real) cada uma, dando e recebendo, plena, geral e irrevogável quitação.

### CLAUSULA 5ª DA NOVA COMPOSIÇÃO DO CAPITAL SOCIAL E QUADRO SOCIETÁRIO

O capital social é na importância de **R\$ 400.000,00** (quatrocentos mil reais) totalmente integralizado, passando a ter a seguinte composição em quotas no valor nominal de **R\$ 1,00** (um real) cada uma, totalizando **400.000** (quatrocentos mil) quotas, integralizadas em moeda corrente do País, assim subscritas:

Sócio	Quotas	Valor	%
<b>KEITTON WYLLYSON PINHEIRO BATISTA</b>	<b>360.000</b>	<b>R\$ 360.000,00</b>	<b>90</b>
<b>LUCYENE VIRINO DE LIMA JUNIOR</b>	<b>40.000</b>	<b>R\$ 40.000,00</b>	<b>10</b>
<b>TOTAL</b>	<b>400.000</b>	<b>R\$ 400.000,00</b>	<b>100</b>

### CLAUSULA 6ª DA RESPONSABILIDADE

A responsabilidade de cada sócio é restrita ao valor de suas quotas, mas todos respondem solidariamente pela integralização do capital social.

### CLÁUSULA 7ª ADMINISTRAÇÃO DA SOCIEDADE

A administração da sociedade caberá ao sócio **LUCYENE VIRINO DE LIMA JUNIOR**, com os poderes de administrador autorizado o uso do nome empresarial, vedado, no entanto, em atividades estranhas ao interesse social ou assumir obrigações seja em favor de qualquer dos quotista ou de terceiros, inclusive aval e fianças, bem como onerar ou alienar bens imóveis da sociedade, sem autorização do outro sócio.

### CLAUSULA 8ª DO DESIMPEDIMENTO

O administrador **LUCYENE VIRINO DE LIMA JUNIOR**, declara, sob as penas da lei, de que não está impedido de exercer a administração da sociedade, por lei especial, ou em virtude de condenação criminal, ou por se encontrar sob os efeitos dela, a pena

JUNTA COMERCIAL DO ESTADO DO AMAZONAS

CERTIFICO O REGISTRO EM 29/12/2016 11:25 SOB N° 20160920353.  
PROTOCOLO: 160920353 DE 28/12/2016. CÓDIGO DE VERIFICAÇÃO:  
11603056899. NIRE: 13200457714.  
CENTRAL EMPREENDIMENTOS LTDA - ME



Milton Aurélio Rosas Gomes  
SECRETÁRIO-GERAL  
MANAUS, 29/12/2016  
www.empresasuperfacil.am.gov.br



que vede, ainda que temporariamente, o acesso a cargos públicos; ou por crime falimentar, de prevaricação, peita ou suborno, concussão, peculato, ou contra a economia popular, contra o sistema financeiro nacional, contra normas de defesa da concorrência, contra as relações de consumo, fé pública, ou a propriedade.

**A Vista das modificações ora ajustada consolida-se o contrato social, com a seguinte redação:**

#### **CLAUSULA 1ª DA DENOMINAÇÃO SOCIAL**

A sociedade gira sob o nome empresarial **CENTRAL EMPREENDIMENTOS LTDA - ME**, registrada na Junta Comercial do **Estado do Amazonas (JUCEA)**, sob o NIRE **13200457714** em **03/03/2006**, e inscrita no **CNPJ(MF)** sob o nº **07.862.792/0001-52**.

#### **CLAUSULA 2ª DO LOCAL DA SEDE**

A sociedade tem a sede a Avn Parintins, nº 215 – Bairro Cachoeirinha, CEP 69065-050, Manaus-AM.

#### **CLAUSULA 3ª DO OBJETO SOCIAL**

O objeto social é:

Principal:

4213-8/00 - Obras de urbanização – ruas, praças e calçadas;

Secundarias:

4120-4/00 - Construção de edifícios;

4292-8/01 - Montagem de estruturas metálicas;

4299-5/01 - Construção de instalações esportivas e recreativas;

4311-8/02 - Preparação de canteiro e limpeza de terreno;

4313-4/00 - Obras de terraplenagem;

4321-5/00 - Instalação e manutenção elétrica;

4322-3/01 - Instalações hidráulicas, sanitárias e de gás;

4322-3/03 - Instalações de sistema de prevenção contra incêndio;

4329-1/01 - Instalação de painéis publicitários;

4329-1/04 - Montagem e instalação de sistemas e equipamentos de iluminação e sinalização em vias públicas, portos e aeroportos;

4330-4/02 - Instalação de portas, janelas, tetos, divisórias e armários embutidos de qualquer material;

4330-4/03 - Obras de acabamento em gesso e estuque;

4330-4/04 - Serviços de pintura de edifícios em geral;

4330-4/05 - Aplicação de revestimentos e de resinas em interiores e exteriores;

4399-1/02 - Montagem e desmontagem de andaimes e outras estruturas temporárias;

4399-1/03 - Obras de alvenaria;

4399-1/05 - Perfuração e construção de poços de água;

4399-1/04 - Serviços de operação e fornecimento de equipamentos para transporte e elevação de cargas e pessoas para uso em obras;

1813-0/01 - Impressão de material para uso publicitário;

JUNTA COMERCIAL DO ESTADO DO AMAZONAS

CERTIFICO O REGISTRO EM 29/12/2016 11:25 SOB N° 20160920353.  
PROTOCOLO: 160920353 DE 28/12/2016. CÓDIGO DE VERIFICAÇÃO:  
11603056899. NIRE: 13200457714.  
CENTRAL EMPREENDIMENTOS LTDA - ME



Milton Aurélio Rosas Gomes  
SECRETÁRIO-GERAL  
MANAUS, 29/12/2016  
www.empresasuperfacil.am.gov.br

A validade deste documento, se impresso, fica sujeito à comprovação de sua autenticidade nos respectivos portais.  
Informando seus respectivos códigos de verificação





- 1821-1/00 - Serviços de pré-impressão;  
1822-9/99 - Serviços de acabamentos gráficos, exceto encadernação e plastificação;  
2330-3/01 - Fabricação de estruturas pré-moldadas de concreto armado, em série e sob encomenda;  
2330-3/02 - Fabricação de artefatos de cimento para uso na construção;  
2330-3/03 - Fabricação de artefatos de fibrocimento para uso na construção;  
2330-3/05 - Preparação de massa de concreto e argamassa para construção;  
2330-3/99 - Fabricação de outros artefatos e produtos de concreto, cimento, fibrocimento, gesso e materiais semelhantes;  
2821-6/01 - Fabricação de fornos industriais, aparelhos e equipamentos não elétricos para instalações térmicas, peças e acessórios;  
4520-0/04 - Serviços de alinhamento e balanceamento de veículos automotores;  
4520-0/05 - Serviço de lavagem, lubrificação e polimento de veículos automotores;  
4520-0/07 - Serviço de Instalação, manutenção e reparação de acessórios para veículos automotores;  
4530-7/03 - Comércio a varejo de peças e acessórios novos para veículos automotores;  
4530-7/05 - Comércio a varejo de pneumáticos e câmaras-de-ar;  
4613-3/00 - Representantes comerciais e agentes do comercio de madeira, material de construção e ferragens;  
4617-6/00 - Representantes comerciais e agentes do comércio de produtos alimentícios, bebidas e fumo;  
4618-4/01 - Representantes comerciais e agentes do comercio de medicamentos, cosméticos e produtos de perfumaria;  
4618-4/02 - Representantes comerciais e agentes do comercio de instrumentos e materiais odonto-médico-hospitalares;  
4615-0/00 - Representantes comerciais e agentes do comércio de eletrodomésticos, móveis e artigos de uso doméstico;  
4618-4/99 - Outros representantes comerciais e agentes do comércio especializado em produtos não especificados anteriormente;  
4639-7/01 - Comercio atacadista de produtos alimentícios em geral;  
4644-3/01 - Comercio atacadista de medicamentos e drogas de uso humano;  
4645-1/01 - Comercio atacadista de instrumentos e materiais para uso médico, cirúrgico, hospitalar e de laboratórios;  
4664-8/00 - Comércio atacadista de máquinas, aparelhos e equipamentos para uso odonto-médico-hospitalar; partes e peças;  
4669-9/99 - Comercio atacadista de outras máquinas e equipamentos não especificados anteriormente; partes e peças;  
4712-1/00 - Comércio varejista de mercadorias em geral, com predominância de produtos alimentícios - minimercados, mercearias e armazéns;  
4732-6/00 - Comercio varejista de lubrificantes;  
4742-3/00 - Comércio varejista de material elétrico;  
4744-0/99 - Comercio varejista de materiais de construção em geral;

JUNTA COMERCIAL DO ESTADO DO AMAZONAS

CERTIFICO O REGISTRO EM 29/12/2016 11:25 SOB N° 20160920353.  
PROTOCOLO: 160920353 DE 28/12/2016. CÓDIGO DE VERIFICAÇÃO:  
11603056899. NIRE: 13200457714.  
CENTRAL EMPREENDIMENTOS LTDA - ME



Milton Aurélio Rosas Gomes  
SECRETÁRIO-GERAL  
MANAUS, 29/12/2016  
www.empresasuperfacil.am.gov.br



- 4751-2/01 - Comercio varejista especializado de equipamentos e suprimentos de informática;
- 4754-7/03 - Comercio varejista de artigos de iluminação;
- 4761-0/03 - Comercio varejista de artigos de papelaria;
- 4771-7/01 - Comercio varejista de produtos farmacêuticos sem manipulação de fórmulas;
- 4771-7/02 - Comércio varejista de produtos farmacêuticos, com manipulação de fórmulas;
- 4771-7/03 - Comércio varejista de produtos farmacêuticos homeopáticos;
- 4772-5/00 - Comércio varejista de cosméticos, produtos de perfumaria e de higiene pessoal;
- 4773-3/00 - Comércio varejista de artigos médicos e ortopédicos;
- 4781-4/00 - Comercio varejista de artigos do vestuário e acessórios;
- 4782-2/01 - Comercio varejista de calçados;
- 4782-2/02 - Comercio varejista de artigos de viagem;
- 4789-0/05 - Comércio varejista de produtos saneantes domissanitários;
- 4789-0/99 - Comercio varejista de outros produtos não especificados anteriormente;
- 4923-0-/02 - Serviço de transporte de passageiros - locação de automóveis com motorista;
- 5611-2/01 - Restaurante e similares;
- 5611-2/03 - Lanchonetes, casas de chá, de sucos e similares;
- 5620-1/01- Fornecimento de alimentos preparados preponderantemente para empresas;
- 5620-1/02 - Serviço de alimentação para eventos e recepções - bufê;
- 5620-1/03 - Cantinas - serviços de alimentação privativos;
- 5620-1/04 - Fornecimento de alimentos preparados preponderantemente para consumo domiciliar;
- 5911-1/01 - Estúdios cinematográficos;
- 5920-1/00 - Atividades de gravação de som e de edição de música;
- 7112-0/00 - Serviços de engenharia;
- 7711-0/00 - Locação de automóveis sem condutor;
- 7729-2/03 - Aluguel de material médico;
- 7732-2/01 - Aluguel de máquinas e equipamentos para construção sem operador, exceto andaimes;
- 7739-0/02 - Aluguel de equipamentos científicos, médicos e hospitalares, sem operador;
- 7810-8/00 - Seleção e agenciamento de mão-de-obra;
- 8130-3/00 - Atividades paisagísticas;
- 8630-5/06 - Serviços de vacinação e imunização humana;
- 9001-9/02 - Produção musical;
- 9001-9/06 - Atividades de sonorização e iluminação;
- 4322-3/02 - Instalação e manutenção de sistemas centrais de ar condicionado, de ventilação e refrigeração;

*aprovado*

*[Handwritten signature]*



JUNTA COMERCIAL DO ESTADO DO AMAZONAS

CERTIFICO O REGISTRO EM 29/12/2016 11:25 SOB Nº 20160920353.  
PROTOCOLO: 160920353 DE 28/12/2016. CÓDIGO DE VERIFICAÇÃO:  
11603056899. NIRE: 13200457714.  
CENTRAL EMPREENDIMENTOS LTDA - ME

Milton Aurélio Rosas Gomes  
SECRETÁRIO-GERAL  
MANAUS, 29/12/2016  
www.empresasuperfacil.am.gov.br





#### CLAUSULA 4ª DO CAPITAL SOCIAL

O capital social é de **R\$ 400.000,00** (Quatrocentos Mil Reais), dividido em **400.000 (Quatrocentas Mil)** quotas de valor nominal de **R\$ 1,00** (hum real) cada uma, integralizadas em moeda corrente do País, assim subscritas:

Sócio	Quotas	Valor	%
KEITTON WYLLYSON PINHEIRO BATISTA	360.000	R\$ 360.000,00	90
LUCYENE VIRINO DE LIMA JUNIOR	40.000	R\$ 40.000,00	10
<b>TOTAL</b>	<b>400.000</b>	<b>R\$ 400.000,00</b>	<b>100</b>

#### CLAUSULA 5ª DO INÍCIO DAS ATIVIDADES E SUA DURAÇÃO

A Sociedade iniciou suas atividades em **03 de Março de 2006** e seu prazo é indeterminado

#### CLAUSULA 6ª DA CESSÃO DE QUOTAS

As quotas são indivisíveis e não poderão ser cedidas ou transferidas a terceiros sem o consentimento do outro sócio, a quem fica assegurado, em igualdade de condições e preço direito de preferência para a sua aquisição se postas à venda, formalizando, se realizada a cessão delas, a alteração contratual pertinente.

#### CLAUSULA 7ª DA RESPONSABILIDADE

A responsabilidade de cada sócio é restrita ao valor de suas quotas, mas todos respondem solidariamente pela integralização do capital social..

#### CLÁUSULA 8ª ADMINISTRAÇÃO DA SOCIEDADE

A administração da sociedade caberá ao sócio **LUCYENE VIRINO DE LIMA JUNIOR**, com os poderes de administrador autorizado o uso do nome empresarial, vedado, no entanto, em atividades estranhas ao interesse social ou assumir obrigações seja em favor de qualquer dos quotista ou de terceiros, inclusive aval e fianças, bem como onerar ou alienar bens imóveis da sociedade, sem autorização do outro sócio.

#### CLAUSULA 9ª DA DISTRIBUIÇÃO DOS LUCROS E PERDAS

Ao termino de cada exercício social, em 31 de dezembro, o administrador prestara contas justificadas de sua administração, procedendo à elaboração do inventario, do balanço patrimonial e do balanço de resultado econômico, cabendo aos sócios, na proporção de suas quotas, os lucros ou perdas apuradas.

#### CLAUSULA 10ª DA DESIGNAÇÃO DE ADMINISTRADOR (ES)

Nos quatros meses seguinte ao termino do exercício social, os sócios deliberarão sobre as contas e designarão administrador (es) quando for o caso.

#### CLAUSULA 11ª DA RETIRADA DE PRÓ-LABORE

Os sócios poderão, de comum acordo, fixar uma retirada mensal, a título de "pró-labore", observadas as disposições regulamentares pertinentes.



JUNTA COMERCIAL DO ESTADO DO AMAZONAS

CERTIFICO O REGISTRO EM 29/12/2016 11:25 SOB N° 20160920353.  
PROTOCOLO: 160920353 DE 28/12/2016. CÓDIGO DE VERIFICAÇÃO:  
11603056899. NIRE: 13200457714.  
CENTRAL EMPREENDIMENTOS LTDA - ME

Milton Aurélio Rosas Gomes  
SECRETÁRIO-GERAL  
MANAUS, 29/12/2016  
www.empresasuperfacil.am.gov.br



### CLAUSULA 12ª DO FALECIMENTO OU INTERDIÇÃO DE SÓCIOS

Falecendo ou interdito qualquer sócio, a sociedade continuará suas atividades com os herdeiros, sucessores e o incapaz. Não sendo possível ou inexistindo interesse destes ou do(s) sócio(s) remanescente(s), o valor de seus haveres será apurado e liquidado com base na situação patrimonial da sociedade, à data da resolução, verificada em balanço especialmente levantado.

Parágrafo único - O mesmo procedimento será adotado em outros casos em que a sociedade se resolva em relação a seu sócio.

### CLAUSULA 13ª DO DESIMPEDIMENTO

O administrador **LUCYENE VIRINO DE LIMA JUNIOR**, declara, sob as penas da lei, de que não está impedido de exercer a administração da sociedade, por lei especial, ou em virtude de condenação criminal, ou por se encontrar sob os efeitos dela, a pena que vede, ainda que temporariamente, o acesso a cargos públicos; ou por crime falimentar, de prevaricação, peita ou suborno, concussão, peculato, ou contra a economia popular, contra o sistema financeiro nacional, contra normas de defesa da concorrência, contra as relações de consumo, fé pública, ou a propriedade.

### CLAUSULA 14ª: DO FORO

Fica eleito o foro de **Manaus-AM**, para o exercício e o cumprimento dos direitos e obrigações resultantes deste contrato.

E por estarem assim justos e contratados assinam o presente instrumento em 01 via.

**R** CARTÓRIO RABELO - 1º OFÍCIO DE NOTAS DE MANAUS - Antonino Rabelo (Tabelião)  
Matriz - Av. Duque Brilhante, 327 - (62) 3234-3335 / Suc. - Av. Eduardo Ribeiro, 647 - (62) 3232-8484 - www.cartoriobelo.com.br

SELO ELETRÔNICO DE FISCALIZAÇÃO DO TJ AM  
Reconheço e dou fé por semelhança a firma de  
**LUCYENE VIRINO DE LIMA JUNIOR**  
Data/Hora 28/12/2018 09 21:30  
ESCREVENTE KAREN KAROLINE DA SILVA QUEIROZ Cod 127  
FUNETJ 0.32 FUNDPAM 0.16 FUNDPE 0.10 ISS R\$ 0.16 FARPAM 0.19  
SELO R\$ 1.00. REC FIR0041355GIVH9IM9XF1H065  
Válido o selo em: [cidadeo.portalselecao.com.br](http://cidadeo.portalselecao.com.br)

**R** CARTÓRIO RABELO - 1º OFÍCIO DE NOTAS DE MANAUS - Antonino Rabelo (Tabelião)  
Matriz - Av. Duque Brilhante, 327 - (62) 3234-3335 / Suc. - Av. Eduardo Ribeiro, 647 - (62) 3232-8484 - www.cartoriobelo.com.br

SELO ELETRÔNICO DE FISCALIZAÇÃO DO TJ AM  
Reconheço e dou fé por semelhança a firma de  
**KEITTON WYLLYSON PINHEIRO BATISTA**  
Data/Hora 28/12/2018 09 21:08  
ESCREVENTE KAREN KAROLINE DA SILVA QUEIROZ Cod 127  
FUNETJ 0.32 FUNDPAM 0.16 FUNDPE 0.10 ISS R\$ 0.16 FARPAM 0.19  
SELO R\$ 1.00. REC FIR00413538KWU50MQSCOV651  
Válido o selo em: [cidadeo.portalselecao.com.br](http://cidadeo.portalselecao.com.br)

Manaus-AM, 26 de Dezembro de 2016.

**KEITTON WYLLYSON PINHEIRO BATISTA**

**LUCYENE VIRINO DE LIMA JUNIOR**

JUNTA COMERCIAL DO ESTADO DO AMAZONAS

CERTIFICO O REGISTRO EM 29/12/2016 11:25 SOB Nº 20160920353.  
PROTOCOLO: 160920353 DE 28/12/2016. CÓDIGO DE VERIFICAÇÃO:  
11603056899. NIRE: 13200457714.  
CENTRAL EMPREENDIMENTOS LTDA - ME



Milton Aurélio Rosas Gomes  
SECRETÁRIO-GERAL  
MANAUS, 29/12/2016  
[www.empresasuperfacil.am.gov.br](http://www.empresasuperfacil.am.gov.br)





## DECLARAÇÃO DE ENQUADRAMENTO DE EMPRESA DE PEQUENO PORTE

Ilmo. Sr. Presidente da Junta Comercial do Estado do Amazonas - JUCEA

A Sociedade **CENTRAL EMPREENDIMENTOS LTDA**, com ato constitutivo registrado na Junta Comercial em **03/03/2006, NIRE: 13200457714, CNPJ: 07.862.792/0001-52**, estabelecido(a) na RUA. RIO JAVARI, 264 QD 60 CJ VIEIRALVES, NOSSA SENHORA DAS GRAÇAS, Manaus - Amazonas, CEP: 69053-110, requer a Vossa Senhoria o arquivamento do presente instrumento e declara, sob as penas da Lei, que se enquadra na condição de EMPRESA DE PEQUENO PORTE, nos termos da Lei Complementar nº 123, de 14/12/2006.

Código do ato: 316

Descrição do Ato: ENQUADRAMENTO DE EMPRESA DE PEQUENO PORTE



Manaus - AM, 16/07/2014

*[Handwritten Signature]*  
 KEITTON WYLLYSON PINHEIRO BATISTA  
 Sócio

*[Handwritten Signature]*  
 KELLY LUCIA PINHEIRO BATISTA  
 Sócio

**Para uso exclusivo da Junta Comercial:**

DEFERIDO EM <u>18/07/2014</u>	Etiqueta de registro
JUCEA Oslas José da S. Torres subgerente Matr.: 215.230-4A <i>[Handwritten Signature]</i>	JUCEA JUNTA COMERCIAL DO ESTADO DO AMAZONAS CERTIFICO O REGISTRO EM: 18/07/2014 SOB Nº: 482190 Protocolo: 14/037406-0, DE 17/07/2014 Empresa: 13 2 0045771 4 CENTRAL EMPREENDIMENTOS LTDA <i>[Handwritten Signature]</i> Raimundo Cavalcante Lima SECRETÁRIO GERAL

\* Este documento foi gerado no portal Empresa Super Fácil

9ª TABELIA DE NOTAS - CARTÓRIO ABREU  
 Bel. Ana de Fátima Abreu Chagas - Tabellã - www.cartorioabreu.com.br  
 Av. Paraíba, nº 250 - Adrianópolis - Manaus/AM - Fone: (92) 2129-0099 - (92) 215-4511

TESTEMUNHO a presente fotocópia por conferir com o documento a mim apresentado  
 ou Fé Em \_\_\_\_\_ Testemunho da verdade Data/Hora 02/01/2017 16:41:25  
 emitido por GEZIANNE ALVES DA SILVA FUZARI - ESCRIVENTE  
 AUTORIZADA  
 SELO ELETRÔNICO DE FISCALIZAÇÃO - TJAM - N  
 IDENT004531GB1036140100UM61  
 Valide o selo no portal selc.am.com.br  
 Pago: R\$4,94 + 0,16 ISS



**CERTIDÃO SIMPLIFICADA**

Certificamos que as informações abaixo constam dos documentos arquivados nesta Junta Comercial e são vigentes na data da sua expedição.

Nome Empresarial <b>CENTRAL EMPREENDIMENTOS LTDA ME</b>			
Natureza Jurídica: <b>SOCIEDADE EMPRESÁRIA LIMITADA</b>			
Número de Identificação do Registro de Empresas - NIRE (Sede) <b>13 2 0045771-4</b>	CNPJ <b>07.862.792/0001-52</b>	Data de Arquivamento do Ato Constitutivo <b>03/03/2006</b>	Data de Início de Atividade <b>03/03/2006</b>
Endereço Completo (Logradouro, Nº e Complemento, Bairro, Cidade, UF, CEP) <b>AVENIDA PARINTINS, 215, CACHOEIRINHA, MANAUS, AM, 69.065-050</b>			
Objeto Social Obras de urbanização - ruas, praças e calçadas; Impressão de material para uso publicitário; Serviços de pré-impressão; Serviços de acabamentos gráficos, exceto encadernação e plastificação; Construção de edifícios; Construção de instalações esportivas e recreativas; Preparação de canteiro e limpeza de terreno; Obras de terraplenagem; Instalação e manutenção elétrica; Instalações hidráulicas, sanitárias e de gás; Instalação de painéis publicitários; Instalação de portas, janelas, tetos, divisórias e armários embutidos de qualquer material; Serviços de pintura de edifícios em geral; Obras de alvenaria; Perfuração e construção de poços de água; Serviços de alinhamento e balanceamento de veículos automotores; Serviços de lavagem, lubrificação e polimento de veículos automotores; Serviços de instalação, manutenção e reparação de acessórios para veículos automotores; Comércio a varejo de peças e acessórios novos para veículos automotores; Comércio a varejo de pneumáticos e câmaras-de-ar; Representantes comerciais e agentes do comércio de produtos alimentícios, bebidas e fumo; Representantes comerciais e agentes do comércio de medicamentos, cosméticos e produtos de perfumaria Representantes comerciais e agentes do comércio de instrumentos e materiais odonto-médico-hospitalares; Comércio atacadista de produtos alimentícios em geral; Comércio atacadista de medicamentos e drogas de uso humano; Comércio atacadista de instrumentos e materiais para uso médico, cirúrgico, hospitalar e de laboratórios; Comércio atacadista de máquinas, aparelhos e equipamentos para uso odonto-médico-hospitalar; partes e peças; Comércio varejista de mercadorias em geral, com predominância de produtos alimentícios - minimercados, mercearias e armazéns; Comércio varejista de lubrificantes; Comércio varejista de materiais de construção em geral; Comércio varejista especializado de equipamentos e suprimentos de informática; Comércio varejista de artigos de papelaria; Comércio varejista de produtos farmacêuticos, sem manipulação de fórmulas; Comércio varejista de produtos farmacêuticos, com manipulação de fórmulas; Comércio varejista de produtos farmacêuticos homeopáticos; Comércio varejista de cosméticos, produtos de perfumaria e de higiene pessoal; Comércio varejista de artigos médicos e ortopédicos; Comércio varejista de artigos do vestuário e acessórios; Comércio varejista de calçados; Comércio varejista de artigos de viagem; Comércio varejista de outros produtos não especificados anteriormente; Serviço de transporte de passageiros - locação de automóveis com motorista; Restaurantes e similares; Lanchonetes, casas de chá, de sucos e similares; Fornecimento de alimentos preparados preponderantemente para empresas; Serviços de alimentação para eventos e recepções - bufê; Cantinas - serviços de alimentação privativos; Fornecimento de alimentos preparados preponderantemente para consumo domiciliar; Estúdios cinematográficos; Atividades de gravação de som e de edição de música; Aluguel de imóveis próprios; Locação de automóveis sem condutor; Aluguel de material médico; Aluguel de máquinas e equipamentos para construção sem operador, exceto andaimes; Aluguel de equipamentos científicos, médicos e hospitalares, sem operador; Seleção e agenciamento de mão-de-obra; Locação de mão-de-obra temporária; Fornecimento e gestão de recursos humanos para terceiros; Serviços de vacinação e imunização humana; Produção musical; Atividades de sonorização e de iluminação.			
Capital: R\$ <b>400.000,00</b> (QUATROCENTOS MIL REAIS)	Microempresa ou Empresa de Pequeno Porte (Lei nº 123/2006) <b>Microempresa</b>	Prazo de Duração <b>Indeterminado</b>	
Capital Integralizado: R\$ <b>400.000,00</b> (QUATROCENTOS MIL REAIS)			

MANAUS - AM, 15 de julho de 2015



*[Assinatura]*  
MILTON AURELIO ROSAS GOMES  
SECRETÁRIO GERAL

9ª TABELIA  
Gezianne A.  
Escritora

9ª TABELIA DE NOTAS - CARTÃO DE ABRU  
Bel.ª Ana de Fátima Abreu Chagas - Tabeliã - www.cartao-abreu.com.br  
Av. Parailha, nº 250 - Adrianópolis - Manaus/AM - Fone: (91) 2129-0005 - 32.72151-712

ATENTICO a presente fotocópia por conferir com o documento a mim apresentado  
ou Fé Em Testemunho da verdade Data/Hora 02/01/2017 16:51  
emitido por GEZIANNE ALVES DA SILVA FUZARI - ESCRIVENTE  
AUTORIZADA  
SISTEMA ELETRÔNICO DE FISCALIZAÇÃO - TJAM - N  
AUTENT004531JV5WV79NQSQMB016  
Através do site: cidadao.portalseicam.com.br  
Custo: R\$4,94 + 0,16 ISS

*[Assinatura]*





**Continuação** **CERTIDÃO SIMPLIFICADA**  
 Certificamos que as informações abaixo constam dos documentos arquivados nesta Junta Comercial e são vigentes na data da sua expedição.

Nome Empresarial  
**CENTRAL EMPREENDIMENTOS LTDA ME**

Natureza Jurídica: **SOCIEDADE EMPRESÁRIA LIMITADA**

Número de Identificação do Registro de Empresas - NIRE (Sede) **13 2 0045771-4**

CNPJ **07.862.792/0001-52**

Sócios/Participação no Capital/Espécie de Sócio/Administrador/Término do Mandato	Participação no capital (R\$)	Espécie de Sócio	Administrador	Término do Mandato
KEITTON WYLLYSON PINHEIRO BATISTA 631.206.152-34	396.000,00	SOCIO	Administrador	XXXXXXXXXX
KELLY LÚCIA PINHEIRO BATISTA 693.516.512-15	4.000,00	SOCIO		XXXXXXXXXX

Último Arquivamento

Data: 29/04/2015      Número: 501358

Ato: **BALANÇO**

Evento (s): **BALANCO**

Situação: **REGISTRO ATIVO**

Status: **XXXXXXXXXXXXXXXXXXXX**

MANAUS - AM, 15 de julho de 2015



*[Signature]*  
**MILTON AURELIO ROSAS GOMES**  
 SECRETÁRIO GERAL

**9ª TABELA DE NOTAS - CARTÓRIO ABREU**  
 Bol. Ana de Fátima Abreu Chagas - Tabella - www.cartorioabreu.com.br  
 Av. Paraíba, nº 250 - Adrianópolis - Manaus/AM - Fone: (92) 2129-0099 - (92) 98156-9513

ATENTICO a presente fotocópia por conferir com o documento a mim apresentado  
 por Fe Em Testemunho da verdade Data/Hora 02/01/2017 16:42:25  
 emitido por **GEZIANNE ALVES DA SILVA FUZARI - ESCRIVENTE**  
 AUTORIZADA

**PROTOCOLO ELETRÔNICO DE FISCALIZAÇÃO - TJAM - N**  
 AUTENTICO4531J6A10011CA19SOUT3  
 valide-o-sele cidadão.portal.selc.am.com.br  
 valor: R\$4,94 + 0,16 ISS

**TABELONATO DE NOTAS**  
 Gezianne Alves da Silva Fuzari  
 Escrevente Autorizada

*[Signature]*  
*[Signature]*



**CENTRAL**  
EMPREENDIMENTO

EMPRESA CERTIFICADA  
SISTEMA DE GESTÃO DE QUALIDADE



TÜVRheinland  
**CERT**  
Zertifiziertes  
Managementsystem  
gemäß ISO 9001:2008



À

**Comissão Geral de Licitação**

**Instituto Federal de Educação, Ciência e Tecnologia do Amazonas**

## REGULARIDADE FISCAL

### TOMADA DE PREÇOS Nº 03/2016

CADASTRO NACIONAL DE PESSOA JURIDICA

**07.862.792/0001-52**

**CENTRAL EMPREENDIMENTOS  
LTDA - ME**

Avenida Parintins nº 215  
Bairro Cachoeirinha  
CEP 69065-050

MANAUS

AM





REPÚBLICA FEDERATIVA DO BRASIL  
CADASTRO NACIONAL DA PESSOA JURÍDICA



NÚMERO DE INSCRIÇÃO 07.862.792/0001-52 MATRIZ	COMPROVANTE DE INSCRIÇÃO E DE SITUAÇÃO CADASTRAL	DATA DE ABERTURA 03/03/2006	
NOME EMPRESARIAL CENTRAL EMPREENDIMENTOS LTDA - ME			
TÍTULO DO ESTABELECIMENTO (NOME DE FANTASIA) *****			
CÓDIGO E DESCRIÇÃO DA ATIVIDADE ECONÔMICA PRINCIPAL 42.13-8-00 - Obras de urbanização - ruas, praças e calçadas			
CÓDIGO E DESCRIÇÃO DAS ATIVIDADES ECONÔMICAS SECUNDÁRIAS 41.20-4-00 - Construção de edifícios 42.99-5-01 - Construção de instalações esportivas e recreativas 43.11-8-02 - Preparação de canteiro e limpeza de terreno 43.13-4-00 - Obras de terraplenagem 43.21-5-00 - Instalação e manutenção elétrica 43.22-3-01 - Instalações hidráulicas, sanitárias e de gás 43.29-1-01 - Instalação de painéis publicitários 43.30-4-02 - Instalação de portas, janelas, tetos, divisórias e armários embutidos de qualquer material 43.30-4-04 - Serviços de pintura de edifícios em geral 43.99-1-03 - Obras de alvenaria 43.99-1-05 - Perfuração e construção de poços de água 18.13-0-01 - Impressão de material para uso publicitário 18.21-1-00 - Serviços de pré-impressão 18.22-9-99 - Serviços de acabamentos gráficos, exceto encadernação e plastificação 28.21-6-01 - Fabricação de fornos industriais, aparelhos e equipamentos não-elétricos para instalações térmicas, peças e acessórios 45.20-0-04 - Serviços de alinhamento e balanceamento de veículos automotores 45.20-0-05 - Serviços de lavagem, lubrificação e polimento de veículos automotores 45.20-0-07 - Serviços de instalação, manutenção e reparação de acessórios para veículos automotores 45.30-7-03 - Comércio a varejo de peças e acessórios novos para veículos automotores 45.30-7-05 - Comércio a varejo de pneumáticos e câmaras-de-ar			
CÓDIGO E DESCRIÇÃO DA NATUREZA JURÍDICA 206-2 - Sociedade Empresária Limitada			
LOGRADOURO AV PARINTINS	NÚMERO 215	COMPLEMENTO	
CEP 69.065-050	BAIRRO/DISTRITO CACHOEIRINHA	MUNICÍPIO MANAUS	UF AM
ENDEREÇO ELETRÔNICO keitton@gmail.com	TELEFONE (92) 9232-5622		
ENTE FEDERATIVO RESPONSÁVEL (EFR) *****			
SITUAÇÃO CADASTRAL ATIVA	DATA DA SITUAÇÃO CADASTRAL 03/03/2006		
MOTIVO DE SITUAÇÃO CADASTRAL			
SITUAÇÃO ESPECIAL *****	DATA DA SITUAÇÃO ESPECIAL *****		

Aprovado pela Instrução Normativa RFB nº 1.634, de 06 de maio de 2016.

Emitido no dia 27/09/2016 às 16:11:25 (data e hora de Brasília).

Página: 1/4



REPÚBLICA FEDERATIVA DO BRASIL  
CADASTRO NACIONAL DA PESSOA JURÍDICA



NUMERO DE INSCRIÇÃO  
07.862.792/0001-52  
MATRIZ

COMPROVANTE DE INSCRIÇÃO E DE  
SITUAÇÃO CADASTRAL

DATA DE ABERTURA  
03/03/2006

NOME EMPRESARIAL  
CENTRAL EMPREENDIMENTOS LTDA - ME

CÓDIGO E DESCRIÇÃO DAS ATIVIDADES ECONÔMICAS SECUNDÁRIAS

46.13-3-00 - Representantes comerciais e agentes do comércio de madeira, material de construção e ferragens  
46.17-6-00 - Representantes comerciais e agentes do comércio de produtos alimentícios, bebidas e fumo  
46.18-4-01 - Representantes comerciais e agentes do comércio de medicamentos, cosméticos e produtos de perfumaria  
46.18-4-02 - Representantes comerciais e agentes do comércio de instrumentos e materiais odonto-médico-hospitalares  
46.39-7-01 - Comércio atacadista de produtos alimentícios em geral  
46.44-3-01 - Comércio atacadista de medicamentos e drogas de uso humano  
46.45-1-01 - Comércio atacadista de instrumentos e materiais para uso médico, cirúrgico, hospitalar e de laboratórios  
46.64-8-00 - Comércio atacadista de máquinas, aparelhos e equipamentos para uso odonto-médico-hospitalar; partes e peças  
46.69-9-99 - Comércio atacadista de outras máquinas e equipamentos não especificados anteriormente; partes e peças  
47.12-1-00 - Comércio varejista de mercadorias em geral, com predominância de produtos alimentícios - minimercados, mercearias e armazéns  
47.32-6-00 - Comércio varejista de lubrificantes  
47.42-3-00 - Comércio varejista de material elétrico  
47.44-0-99 - Comércio varejista de materiais de construção em geral  
47.51-2-01 - Comércio varejista especializado de equipamentos e suprimentos de informática  
47.54-7-03 - Comércio varejista de artigos de iluminação  
47.61-0-03 - Comércio varejista de artigos de papelaria  
47.71-7-01 - Comércio varejista de produtos farmacêuticos, sem manipulação de fórmulas  
47.71-7-02 - Comércio varejista de produtos farmacêuticos, com manipulação de fórmulas  
47.71-7-03 - Comércio varejista de produtos farmacêuticos homeopáticos  
47.72-5-00 - Comércio varejista de cosméticos, produtos de perfumaria e de higiene pessoal

CÓDIGO E DESCRIÇÃO DA NATUREZA JURÍDICA  
206-2 - Sociedade Empresária Limitada

LOGRADOURO  
AV PARINTINS

NÚMERO  
215

COMPLEMENTO

CEP  
69.065-050

BAIRRO/DISTRITO  
CACHOEIRINHA

MUNICÍPIO  
MANAUS

UF  
AM

ENDEREÇO ELETRÔNICO  
keitton@gmail.com

TELEFONE  
(92) 9232-5622

ENTE FEDERATIVO RESPONSÁVEL (EFR)  
\*\*\*\*\*

SITUAÇÃO CADASTRAL  
ATIVA

DATA DA SITUAÇÃO CADASTRAL  
03/03/2006

MOTIVO DE SITUAÇÃO CADASTRAL

SITUAÇÃO ESPECIAL  
\*\*\*\*\*

DATA DA SITUAÇÃO ESPECIAL  
\*\*\*\*\*

Aprovado pela Instrução Normativa RFB nº 1.634, de 06 de maio de 2016.

Emitido no dia 27/09/2016 às 16:11:25 (data e hora de Brasília).

Página: 2/4





REPÚBLICA FEDERATIVA DO BRASIL  
CADASTRO NACIONAL DA PESSOA JURÍDICA



NÚMERO DE INSCRIÇÃO  
07.862.792/0001-52  
MATRIZ

COMPROVANTE DE INSCRIÇÃO E DE  
SITUAÇÃO CADASTRAL

DATA DE ABERTURA  
03/03/2006

NOME EMPRESARIAL  
CENTRAL EMPREENDIMENTOS LTDA - ME

CÓDIGO E DESCRIÇÃO DAS ATIVIDADES ECONÔMICAS SECUNDÁRIAS  
47.73-3-00 - Comércio varejista de artigos médicos e ortopédicos  
47.81-4-00 - Comércio varejista de artigos do vestuário e acessórios  
47.82-2-01 - Comércio varejista de calçados  
47.82-2-02 - Comércio varejista de artigos de viagem  
47.89-0-05 - Comércio varejista de produtos saneantes domissanitários  
47.89-0-99 - Comércio varejista de outros produtos não especificados anteriormente  
49.23-0-02 - Serviço de transporte de passageiros - locação de automóveis com motorista  
56.11-2-01 - Restaurantes e similares  
56.11-2-03 - Lanchonetes, casas de chá, de sucos e similares  
56.20-1-01 - Fornecimento de alimentos preparados preponderantemente para empresas  
56.20-1-02 - Serviços de alimentação para eventos e recepções - bufê  
56.20-1-03 - Cantinas - serviços de alimentação privativos  
56.20-1-04 - Fornecimento de alimentos preparados preponderantemente para consumo domiciliar  
59.11-1-01 - Estúdios cinematográficos  
59.20-1-00 - Atividades de gravação de som e de edição de música  
71.12-0-00 - Serviços de engenharia  
77.11-0-00 - Locação de automóveis sem condutor  
77.29-2-03 - Aluguel de material médico  
77.32-2-01 - Aluguel de máquinas e equipamentos para construção sem operador, exceto andaimes  
77.39-0-02 - Aluguel de equipamentos científicos, médicos e hospitalares, sem operador

CÓDIGO E DESCRIÇÃO DA NATUREZA JURÍDICA  
206-2 - Sociedade Empresária Limitada

LOGRADOURO  
AV PARINTINS

NÚMERO  
215

COMPLEMENTO

CEP  
69.065-050

BAIRRO/DISTRITO  
CACHOEIRINHA

MUNICÍPIO  
MANAUS

UF  
AM

ENDEREÇO ELETRÔNICO  
keitton@gmail.com

TELEFONE  
(92) 9232-5622

ENTE FEDERATIVO RESPONSÁVEL (EFR)  
\*\*\*\*\*

SITUAÇÃO CADASTRAL  
ATIVA

DATA DA SITUAÇÃO CADASTRAL  
03/03/2006

MOTIVO DE SITUAÇÃO CADASTRAL

SITUAÇÃO ESPECIAL  
\*\*\*\*\*

DATA DA SITUAÇÃO ESPECIAL  
\*\*\*\*\*

Aprovado pela Instrução Normativa RFB nº 1.634, de 06 de maio de 2016.

Emitido no dia 27/09/2016 às 16:11:25 (data e hora de Brasília).

Página: 3/4



REPÚBLICA FEDERATIVA DO BRASIL  
CADASTRO NACIONAL DA PESSOA JURÍDICA



NÚMERO DE INSCRIÇÃO <b>07.862.792/0001-52</b> MATRIZ	<b>COMPROVANTE DE INSCRIÇÃO E DE SITUAÇÃO CADASTRAL</b>	DATA DE ABERTURA <b>03/03/2006</b>	
NOME EMPRESARIAL <b>CENTRAL EMPREENDIMENTOS LTDA - ME</b>			
CÓDIGO E DESCRIÇÃO DAS ATIVIDADES ECONÔMICAS SECUNDÁRIAS <b>78.10-8-00 - Seleção e agenciamento de mão-de-obra</b> <b>81.30-3-00 - Atividades paisagísticas</b> <b>86.30-5-06 - Serviços de vacinação e imunização humana</b> <b>90.01-9-02 - Produção musical</b> <b>90.01-9-06 - Atividades de sonorização e de iluminação</b>			
CÓDIGO E DESCRIÇÃO DA NATUREZA JURÍDICA <b>206-2 - Sociedade Empresária Limitada</b>			
LOGRADOURO <b>AV PARINTINS</b>	NÚMERO <b>215</b>	COMPLEMENTO	
CEP <b>69.065-050</b>	BAIRRO/DISTRITO <b>CACHOEIRINHA</b>	MUNICÍPIO <b>MANAUS</b>	UF <b>AM</b>
ENDEREÇO ELETRÔNICO <b>keitton@gmail.com</b>	TELEFONE <b>(92) 9232-5622</b>		
ENTE FEDERATIVO RESPONSÁVEL (EFR) *****			
SITUAÇÃO CADASTRAL <b>ATIVA</b>	DATA DA SITUAÇÃO CADASTRAL <b>03/03/2006</b>		
MOTIVO DE SITUAÇÃO CADASTRAL			
SITUAÇÃO ESPECIAL *****	DATA DA SITUAÇÃO ESPECIAL *****		

Aprovado pela Instrução Normativa RFB nº 1.634, de 06 de maio de 2016.

Emitido no dia **27/09/2016** às **16:11:25** (data e hora de Brasília).



Página: 4/4

Consulta QSA / Capital Social

Voltar





 GOVERNO DO AMAZONAS SECRETARIA DE ESTADO DA FAZENDA CADASTRO DE CONTRIBUINTE DO ICMS		 SEFAZ	
<b>CARTÃO DE INSCRIÇÃO DO CONTRIBUINTE</b>			
INSCRIÇÃO 04.227.485-0	C.N.P.J 07.862.792/0001-52	VIA 4	
RAZÃO OU DENOMINAÇÃO SOCIAL CENTRAL EMPREENDIMENTOS LTDA - ME			
NOME FANTASIA			
REGIME Simples	CADASTRAMENTO 07/06/2010	EMIÇÃO 11/11/2016	VALIDADE 11/11/2018
APRESENTAÇÃO OBRIGATÓRIA NA AQUISIÇÃO DE MERCADORIAS			
ENDEREÇO DO ESTABELECIMENTO Avenida PARINTINS, Nº: 215, CACHOEIRINHA, CEP: 69065050, MANAUS, AMAZONAS		ATIVIDADE ECONÔMICA NA SEFAZ 4645-1/01 - Comércio atacadista de instrumentos e materiais para uso médico, cirúrgico, hospitalar e de laboratórios, desde 17/06/2014	
4771-7/01 - Comércio varejista de produtos farmacêuticos, sem manipulação de fórmulas, desde 17/06/2014		OBSERVAÇÃO Optante do Simples Nacional	
CÓDIGO DE VERIFICAÇÃO		 001478890190918	

*[Handwritten signature]*

*[Handwritten signature]*

Consulta de Situação Fiscal Cadastral Municipal



PREFEITURA DE MANAUS  
CADASTRO MUNICIPAL DE PESSOA JURÍDICA

COMPROVANTE DE INSCRIÇÃO E DE SITUAÇÃO CADASTRAL

DATA DE ABERTURA 16/03/2006	NÚMERO DE INSCRIÇÃO 11341201	CNPJ/CPF: 07.862.792/0001-52	Inscrição Estadual 42278850
--------------------------------	---------------------------------	---------------------------------	--------------------------------

NOME EMPRESARIAL  
**CENTRAL EMPREENDIMENTOS LTDA - ME**

TÍTULO DO ESTABELECIMENTO (NOME DE FANTASIA)

CÓDIGO E DESCRIÇÃO DA ATIVIDADE ECONÔMICA PRINCIPAL  
 412040001 - 7.02.1 5% - CONSTRUÇÃO DE EDIFÍCIOS  
 421380001 - 7.02.1 5% - OBRAS DE URBANIZAÇÃO  
 432150001 - 7.02.1 5% - INSTALAÇÃO ELÉTRICA  
 432150002 - 14.01.1 5% - MANUTENÇÃO ELÉTRICA  
 432230100 - 7.02.1 5% - INSTALAÇÕES HIDRÁULICAS, SANITÁRIAS E DE GÁS  
 464430101 - 0% - COMÉRCIO ATACADISTA DE MEDICAMENTOS E DROGAS DE USO HUMANO  
 464510100 - 0% - COMÉRCIO ATACADISTA DE INSTRUMENTOS E MATERIAIS PARA USO MÉDICO, CIRÚRGICO, HOSPITALAR E DE LABORATÓRIOS  
 466480000 - 0% - COMÉRCIO ATACADISTA DE MÁQUINAS, APARELHOS E EQUIPAMENTOS PARA USO ODONTO-MÉDICO-HOSPITALAR; PARTES E PEÇAS  
 471210000 - 0% - COMÉRCIO VAREJISTA DE MERCADORIAS EM GERAL, COM PREDOMINÂNCIA DE PRODUTOS ALIMENTÍCIOS - MINIMERCADOS, MERCEARIAS E ARMAZÉNS  
 477170100 - 0% - COMÉRCIO VAREJISTA DE PRODUTOS FARMACÊUTICOS, SEM MANIPULAÇÃO DE FÓRMULAS  
 477170300 - 0% - COMÉRCIO VAREJISTA DE PRODUTOS FARMACÊUTICOS HOMEOPÁTICOS  
 477250000 - 0% - COMÉRCIO VAREJISTA DE COSMÉTICOS, PRODUTOS DE PERFUMARIA E DE HIGIENE PESSOAL  
 477330000 - 0% - COMÉRCIO VAREJISTA DE ARTIGOS MÉDICOS E ORTOPÉDICOS

LOGRADOURO AVN PARINTINS	NÚMERO 215	COMPLEMENTO
-----------------------------	---------------	-------------

CEP 69065-050	BAIRRO/DISTRITO CACHOEIRINHA	MUNICÍPIO MANAUS	UF AM
------------------	---------------------------------	---------------------	----------

SITUAÇÃO CADASTRAL ATIVA	DATA DA SITUAÇÃO CADASTRAL 16/03/2006
-----------------------------	--

SITUAÇÃO ESPECIAL ****	DATA DA SITUAÇÃO ESPECIAL ****
---------------------------	-----------------------------------

DATA E HORÁRIO DE EMISSÃO  
16/05/2016 15:46 Hrs.

Data e Horário de Emissão: 16/05/2016 15:46 Hrs.

[Retornar para área de Busca](#)





MINISTÉRIO DA FAZENDA  
Secretaria da Receita Federal do Brasil  
Procuradoria-Geral da Fazenda Nacional



**CERTIDÃO POSITIVA COM EFEITOS DE NEGATIVA DE DÉBITOS RELATIVOS AOS  
TRIBUTOS FEDERAIS E À DÍVIDA ATIVA DA UNIÃO**

Nome: **CENTRAL EMPREENDIMENTOS LTDA - ME**  
CNPJ: **07.862.792/0001-52**

Ressalvado o direito de a Fazenda Nacional cobrar e inscrever quaisquer dívidas de responsabilidade do sujeito passivo acima identificado que vierem a ser apuradas, é certificado que:

1. constam débitos administrados pela Secretaria da Receita Federal do Brasil (RFB), com a exigibilidade suspensa, nos termos do art. 151 da Lei nº 5.172, de 25 de outubro de 1966 - Código Tributário Nacional (CTN), ou objeto de decisão judicial que determina sua desconsideração para fins de certificação da regularidade fiscal; e
2. não constam inscrições em Dívida Ativa da União na Procuradoria-Geral da Fazenda Nacional (PGFN).

Conforme disposto nos arts. 205 e 206 do CTN, este documento tem os mesmos efeitos da certidão negativa.

Esta certidão é válida para o estabelecimento matriz e suas filiais e, no caso de ente federativo, para todos os órgãos e fundos públicos da administração direta a ele vinculados. Refere-se à situação do sujeito passivo no âmbito da RFB e da PGFN e abrange inclusive as contribuições sociais previstas nas alíneas 'a' a 'd' do parágrafo único do art. 11 da Lei nº 8.212, de 24 de julho de 1991.

A aceitação desta certidão está condicionada à verificação de sua autenticidade na Internet, nos endereços <<http://www.receita.fazenda.gov.br>> ou <<http://www.pgfn.fazenda.gov.br>>.

Certidão emitida gratuitamente com base na Portaria Conjunta RFB/PGFN nº 1.751, de 02/10/2014.

Emitida às 11:07:42 do dia 25/10/2016 <hora e data de Brasília>.

Válida até 23/04/2017.

Código de controle da certidão: **C423.19CB.2903.6BA4**

Qualquer rasura ou emenda invalidará este documento.



Governo do Estado do Amazonas  
Secretaria de Estado da Fazenda  
Secretaria Executiva da Receita  
Departamento de Arrecadação

Certidão N°	Data e Hora
21360154	20/12/2016 16:14:32 Hs

**CERTIDAO NEGATIVA DE DÉBITOS**

Válida até 19/01/2017



RAZÃO SOCIAL *CENTRAL EMPREENDIMENTOS LTDA - ME*  
ENDEREÇO *AVE PARINTINS, NRO 215, CACHOEIRINHA, MANAUS-AM, CEP69.065.050*  
INSCRIÇÃO ESTADUAL *04.227.485-0*  
SITUAÇÃO CADASTRAL *Ativo / Sit. Deb.Normal*  
CNAE *Comércio atacadista de instrumentos e materiais para uso médico, cirúrgico, hospitalar e de laboratórios*

CNPJ *07.862.792/0001-52*

Resguardando o direito da Fazenda Estadual de cobrar as dívidas que venham a ser apuradas, certifico que de acordo com as buscas procedidas nos livros e registros existentes na Dívida Ativa do Estado do Amazonas, correspondentes aos últimos 05 (cinco) anos, não consta qualquer débito inscrito em nome do interessado acima identificado, até a presente data. Esta CERTIDÃO é a única emitida pela Secretaria de Fazenda, inclui todos os débitos inscritos ou não na Dívida Ativa do Estado.

Para efeito de validação desta certidão, consultar: <http://www.sefaz.am.gov.br>

Certidão emitida de acordo com a Resolução 04/99-Gsefaz





PREFEITURA DE MANAUS

SECRETARIA MUNICIPAL DE FINANÇAS, TECNOLOGIA DA INFORMAÇÃO E CONTROLE INTERNO - SEMEF



CND N°

111852/2016

## CERTIDÃO NEGATIVA DE DÉBITOS DE TRIBUTOS MUNICIPAIS

CONTRIBUINTE: CENTRAL EMPREENDIMENTOS LTDA - ME  
ENDEREÇO: AVN PARINTINS, 215, CACHOEIRINHA, 69065050  
INSCRIÇÃO MUNICIPAL: 11341201  
CNPJ/CPF: 07862792000152

2ª Via

Declara-se para os devidos fins que, em nome do sujeito passivo, NÃO CONSTAM DÉBITOS lançados relativo a Tributos Municipais, inscritos ou não em Dívida Ativa, até a presente data.

Manaus, 10 de Novembro de 2016.

Tributos

\*\*\*\*\* NÃO CONSTAM DÉBITOS VENCIDOS \*\*\*\*\*  
\*\*\*\*\* NÃO HÁ DÉBITOS VINCENDOS \*\*\*\*\*

Certidão expedida com base no Decreto nº. 7007/2003 c/c Dec. 883/2011

**VÁLIDA ATÉ 08/02/2017**

A FAZENDA MUNICIPAL PODERÁ COBRAR DÍVIDAS POSTERIORMENTE CONSTATADAS, MESMO REFERENTES A PERÍODOS NESTA CERTIDÃO COMPREENDIDOS.



**VALIDAÇÃO**

**CND N°111852/2016**

Para comprovar a veracidade desta certidão, utilize o QR CODE ou visite o Portal de Informações e Serviços SEMEF ATENDE (<http://semefatende.manaus.am.gov.br/>).

A Certidão emitida abrange todos os cadastros inscritos no Município de Manaus no CNPJ/CPF do contribuinte acima qualificado.



**CAIXA**  
CAIXA ECONÔMICA FEDERAL

### Certificado de Regularidade do FGTS - CRF

**Inscrição:** 07862792/0001-52  
**Razão Social:** CENTRAL EMPREENDIMENTOS LTDA ME  
**Endereço:** AV PARINTINS 215 / CACHOEIRINHA / MANAUS / AM / 69065-050

A Caixa Econômica Federal, no uso da atribuição que lhe confere o Art. 7, da Lei 8.036, de 11 de maio de 1990, certifica que, nesta data, a empresa acima identificada encontra-se em situação regular perante o Fundo de Garantia do Tempo de Serviço - FGTS.

O presente Certificado não servirá de prova contra cobrança de quaisquer débitos referentes a contribuições e/ou encargos devidos, decorrentes das obrigações com o FGTS.

**Validade:** 09/12/2016 a 07/01/2017

**Certificação Número:** 2016120901573108417502

Informação obtida em 15/12/2016, às 10:51:33.

A utilização deste Certificado para os fins previstos em Lei está condicionada à verificação de autenticidade no site da Caixa:  
**[www.caixa.gov.br](http://www.caixa.gov.br)**



PODER JUDICIÁRIO  
JUSTIÇA DO TRABALHO**CERTIDÃO NEGATIVA DE DÉBITOS TRABALHISTAS**

Nome: CENTRAL EMPREENDIMENTOS LTDA - ME

(MATRIZ E FILIAIS) CNPJ: 07.862.792/0001-52

Certidão nº: 78849011/2016

Expedição: 12/08/2016, às 17:30:29

Validade: 07/02/2017 - 180 (cento e oitenta) dias, contados da data de sua expedição.

Certifica-se que **CENTRAL EMPREENDIMENTOS LTDA - ME** (MATRIZ E FILIAIS), inscrito(a) no CNPJ sob o nº 07.862.792/0001-52, **NÃO CONSTA** do Banco Nacional de Devedores Trabalhistas.

Certidão emitida com base no art. 642-A da Consolidação das Leis do Trabalho, acrescentado pela Lei nº 12.440, de 7 de julho de 2011, e na Resolução Administrativa nº 1470/2011 do Tribunal Superior do Trabalho, de 24 de agosto de 2011.

Os dados constantes desta Certidão são de responsabilidade dos Tribunais do Trabalho e estão atualizados até 2 (dois) dias anteriores à data da sua expedição.

No caso de pessoa jurídica, a Certidão atesta a empresa em relação a todos os seus estabelecimentos, agências ou filiais.

A aceitação desta certidão condiciona-se à verificação de sua autenticidade no portal do Tribunal Superior do Trabalho na Internet (<http://www.tst.jus.br>).

Certidão emitida gratuitamente.

**INFORMAÇÃO IMPORTANTE**

Do Banco Nacional de Devedores Trabalhistas constam os dados necessários à identificação das pessoas naturais e jurídicas inadimplentes perante a Justiça do Trabalho quanto às obrigações estabelecidas em sentença condenatória transitada em julgado ou em acordos judiciais trabalhistas, inclusive no concernente aos recolhimentos previdenciários, a honorários, a custas, a emolumentos ou a recolhimentos determinados em lei; ou decorrentes de execução de acordos firmados perante o Ministério Público do Trabalho ou Comissão de Conciliação Prévia.



**CENTRAL  
EMPREENDIMENTOS**

EMPRESA CERTIFICADA  
SISTEMA DE GESTÃO DE QUALIDADE



TÜVRheinland  
**CERT**

Zertifiziertes  
Managementsystem  
gemäß ISO 9001:2008



À

**Comissão Geral de Licitação**

**Instituto Federal de Educação, Ciência e Tecnologia do Amazonas**

## QUALIFICAÇÃO TÉCNICA

### TOMADA DE PREÇOS Nº 03/2016

CADASTRO NACIONAL DE PESSOA JURÍDICA

**07.862.792/0001-52**

**CENTRAL EMPREENDIMENTOS  
LTDA - ME**

Avenida Parintins nº 215  
Bairro Cachoeirinha  
CEP 69065-050

MANAUS

AM





**CERTIDÃO DE REGISTRO E QUITAÇÃO**  
**PESSOA JURIDICA**  
 Lei Federal Nº 5194 de 24 de Dezembro de 1966

**CREA-AM**

**Nº 930786/2016**

Emissão: 09/09/2016

Validade: 31/03/2017

Chave: BYZ3AZWwbY9xY9za5ca3



**Conselho Regional de Engenharia e Agronomia do Amazonas**

CERTIFICAMOS que a Empresa mencionada encontra-se registrada neste Conselho, nos Termos da Lei 5.194/66, conforme os dados impressos nesta certidão. CERTIFICAMOS, ainda, que a Empresa não se encontra em débito com o Conselho de Engenharia e Agronomia do Amazonas - CREA-AM, estando habilitada a exercer suas atividades, circunscrita à(s) atribuição(ões) de seu(s) responsável(veis) técnico(s)

**Descrição**

CERTIDÃO DE REGISTRO E QUITAÇÃO PESSOA JURIDICA

**Interessado(a)**

Empresa: CENTRAL EMPREENDIMENTOS LTDA - ME

Nome Fantasia: CENTRAL EMPREENDIMENTOS LTDA - ME

CNPJ: 07.862.792/0001-52

Registro: 000000375-4

Categoria: Matriz

Capital Social: R\$ 400.000,00

Data do Capital: 21/02/2014

Faixa: 3

Objetivo Social: COSNTRUÇÃO DE EDIFÍCIOS; CONSTRUÇÃO DE INSTALAÇÕES ESPORTIVAS E RECREATIVAS; PREPARAÇÃO DO CANTEIRO E LIMPEZA DE TERRENO; OBRAS DE TERRAPLENAGEM; INSTALAÇÃO HIDRÁULICAS, SANITÁRIAS E DE GÁS (PARA EDIFICAÇÕES); INSTALAÇÃO DE PORTAS, JANELAS, TETOS E DIVISÓRIAS; SERVIÇOS DE PINTURA DE EDIFÍCIOS EM GERAL; OBRAS DE ALVENARIA; OBRAS DE URBANIZAÇÃO (RUAS, PRAÇAS E CALÇADAS) CIRCUNSCRITOS À ENG. CIVIL.

Restrições do Objetivo Social:

Endereço Matriz: AVENIDA PARINTINS, 215, CACHOEIRINHA, MANAUS, AM, 69065050

Tipo de Registro: DEFINITIVO ( EMPRESA )

Data Inicial: 24/03/2014

Data Final: Indefinido

Registro Regional: 6758

**Informações / Notas**

- A capacidade técnico-profissional da empresa é comprovada pelo conjunto dos acervos técnicos dos profissionais constantes de seu quadro técnico.

- Esta certidão perderá a validade, caso ocorra qualquer alteração posterior dos elementos cadastrais nela contidos

**Última Anuidade Paga**

Ano: 2016

Quantidade de Parcelas: 5

**Responsáveis Técnicos**

Profissional: GUSTAVO BRUNO GALDINO DE OLIVEIRA

Registro: 040525298-6

CPF: 009.704.514-40

Data Início: 24/03/2014

Data Fim: Indefinido

Data Fim de Contrato: Indefinido

Títulos do Profissional:

ENGENHEIRO CIVIL

Atribuição: ARTIGO 7 DA RES. 218/73 DO CONFEA, COM OBSERVANCIA AO SEU ARTIGO 25 E PARAG. UNICO, COM RESTRIÇÕES A ARQUITETURA E URBANISMO, PORTOS, AEROPORTOS, BARRAGENS E DIQUES, FERROVIAS PONTES E GRANDES ESTRUTURAS, IRRIGAÇÃO E DRENAGEM, HIDROVIAS.

Tipo de Responsabilidade: RESPONSABIL TÉCNICO

**Sócios**

Sócio: KEITTON WYLLYSON PINHEIRO BATISTA

CPF: 631.206.152-34

Função: SOCIO

Sócio: KELLY LUCIA PINHEIRO BATISTA

CPF: 693.516.512-15

Função: SOCIO



**CERTIDÃO DE REGISTRO E QUITAÇÃO  
PESSOA FÍSICA**  
Lei Federal Nº 5194 de 24 de Dezembro de 1966

**CREA-AM**

Nº 930787/2016

Emissão: 09/09/2016

Validade: 31/03/2017

Chave: b9A9c65w8A50ZByCC2Zz

**Conselho Regional de Engenharia e Agronomia do Amazonas**



CERTIFICAMOS que o profissional mencionado encontra-se registrado neste Conselho, nos termos da Lei 5.194/66, de 24/12/1966, conforme os dados acima. CERTIFICAMOS, ainda, face o estabelecimento nos artigos 68 e 69 da referida Lei, que o interessado não se encontra em débito com o CREA-AM.

**Descrição**

CERTIDÃO DE REGISTRO E QUITAÇÃO PESSOA FÍSICA

**Interessado(a)**

Profissional: GUSTAVO BRUNO GALDINO DE OLIVEIRA

Registro: 040525298-6

CPF: 009.704.514-40

Endereço: AVENIDA AVENIDA VIA LACTEA, 05, AO LADO DO CLUBE DA PF, ADRIANOPOLIS, MANAUS, AM, 69060085

Tipo de Registro: VISTO PROFISSIONAL

Data Inicial: 14/01/2008

Data Final: Indefinido

**Título(s)**

**GRADUAÇÃO**

ENGENHEIRO CIVIL

Atribuição: ARTIGO 7 DA RES. 218/73 DO CONFEA, COM OBSERVANCIA AO SEU ARTIGO 25 E PARAG. UNICO, COM RESTRIÇÕES A ARQUITETURA E URBANISMO, PORTOS, AEROPORTOS, BARRAGENS E DIQUES, FERROVIAS PONTES E GRANDES ESTRUTURAS, IRRIGAÇÃO E DRENAGEM, HIDROVIAS.

Instituição de Ensino: CENTRO UNIVERSITARIO LUTERANO DE MANAUS - CEULM/ULBRA

Data de Formação: 21/12/2007

**Informações / Notas**

- A falsificação deste documento constitui-se em crime previsto no Código Penal Brasileiro, sujeitando o(a) autor(a) à respectiva ação penal.
- CERTIFICAMOS que caso ocorra(m) alteração(ões) no(s) elemento(s) contido(s) neste documento, esta Certidão perderá a sua validade para todos os efeitos.
- Esta certidão perderá a validade, caso ocorra qualquer alteração posterior dos elementos cadastrais nela contidos.
- Válido em todo território nacional.

**Última Anuidade Paga**

Ano: 2016

Quantidade de Parcelas: 5

**Responsabilidades Técnicas**

Empresa: CENTRAL EMPREENDIMENTOS LTDA - ME

Registro: 000000375-4

CNPJ: 07.862.792/0001-52

Data Início: 24/03/2014

Data Fim: Indefinido

Data Fim de Contrato: Indefinido

Tipo de Responsabilidade: RESPONSABILIDADE TÉCNICA



**CERTIDÃO DE REGISTRO E QUITAÇÃO**  
**PESSOA FÍSICA**  
 Lei Federal Nº 5194 de 24 de Dezembro de 1966

**CREA-AM**

Nº 932465/2016  
 Emissão: 20/12/2016  
 Validade: 31/03/2017  
 Chave: 8yZZxZ4x841Z3BZ6C01W

**Conselho Regional de Engenharia e Agronomia do Amazonas**



CERTIFICAMOS que o profissional mencionado encontra-se registrado neste Conselho, nos termos da Lei 5.194/66, de 24/12/1966, conforme os dados acima. CERTIFICAMOS, ainda, face o estabelecimento nos artigos 68 e 69 da referida Lei, que o interessado não se encontra em débito com o CREA-AM.

**Descrição**

CERTIDÃO DE REGISTRO E QUITAÇÃO PESSOA FÍSICA

**Interessado(a)**

Profissional: ASAO KIYUNA  
 Registro: 260260301-5  
 CPF: 003.825.768-88  
 Endereço: RUA A, 29, CONJ. DOS BANCARIOS II, SANTO ANTONIO, MANAUS, AM, 69029430  
 Tipo de Registro: VISTO PROFISSIONAL  
 Data Inicial: 29/11/1994  
 Data Final: Indefinido

**Título(s)**

**GRADUAÇÃO**

ENGENHEIRO CIVIL  
 Atribuição: ARTIGO 7 DA RESOLUCAO 218/73 DO CONFEA.  
 Instituição de Ensino: ESC.DE ENG.MAUA DO INST.MAUA DE TECNOL.  
 Data de Formação: 14/01/1982

**Informações / Notas**

- A falsificação deste documento constitui-se em crime previsto no Código Penal Brasileiro, sujeitando o(a) autor(a) à respectiva ação penal.
- CERTIFICAMOS que caso ocorra(m) alteração(ões) no(s) elemento(s) contido(s) neste documento, esta Certidão perderá a sua validade para todos os efeitos.
- Esta certidão perderá a validade, caso ocorra qualquer alteração posterior dos elementos cadastrais nela contidos.
- Válido em todo território nacional.

**Última Anuidade Paga**

Ano: 2016 (4/4)



## CONTRATO DE PRESTAÇÃO DE SERVIÇOS

Contrato de Prestação de Serviços entre **ASAO KIYUNA** e a empresa **CENTRAL EMPREENDIMENTOS LTDA-EPP**, para os fins que se especifica.



No dia 01 de novembro de 2016, na cidade de Manaus, estado do Amazonas, o Engenheiro Civil, **ASAO KIYUNA**, registro CREA-SP nº 260260301-5, com CPF: 003.825.768-88, residente à RUA A, 29, CONJ. DOS BANCARIOS II, SANTO ANTONIO, MANAUS, AM, 69029430, doravante denominado **CONTRATADO**, e a empresa, **CENTRAL EMPREENDIMENTOS LTDA-EPP**, pessoa jurídica de direito privado, com sede estabelecida na cidade de Manaus, à AVENIDA PARINTINS, 215, CACHOEIRINHA, inscrita no CNPJ/MF sob o nº 07.862.792/0001-52, neste ato representada por seu Procurador **LUCYENE VIRINO DE LIMA JÚNIOR**, Brasileiro, Casado, Empresário, nascido em 06/03/1980, portador da Carteira de Identidade nº 1339546-7, expedida pelo SSP-AM e CPF-MF nº 626.672.702-15, domiciliado e residente na cidade de Manaus/AM, doravante denominada **CONTRATANTE**, resolvem celebrar o presente Contrato de Prestação de Serviços, mediante as seguintes cláusulas e condições.

### DO OBJETO:

● **CLÁUSULA PRIMEIRA** – O presente contrato tem por objeto a prestação de serviços como Engenheiro Civil - Responsável Técnico junto à empresa **CONTRATANTE**.

### PARÁGRAFO ÚNICO:

As realizações dos serviços ocorrerão conforme necessidade da Empresa Contratante no limite das atribuições profissional.

### DAS OBRIGAÇÕES DAS PARTES:

**CLÁUSULA SEGUNDA** – As partes se obrigam a cumprir fielmente o presente contrato nos termos a seguir:

#### § 1º - Constituem obrigações do **CONTRATADO**:

- a) Cumprir o presente contrato prestando os serviços de Responsável Técnico dentro da necessidade da Empresa para melhor desempenho e produtividade.

#### § 2º Constituem obrigações da **CONTRATANTE**:

- a) Colocar à disposição do **Contratado** todas as informações necessárias para realizar seu trabalho.

### DA REMUNERAÇÃO E CONDIÇÕES DE PAGAMENTO:

**CLÁUSULA TERCEIRA** – Pela Prestação dos Serviços de Engenheiro Civil - Responsável Técnico, o **CONTRATANTE** pagará ao **CONTRATADO**, a importância de Equivalente a 06 (seis) salários mínimos por 06 (seis) horas diárias de jornada trabalhada, valor que será quitado até o sexto dia útil do mês subsequente ao vencido.

**DO PRAZO:**

**CLÁUSULA QUARTA** – O prazo de vigência do presente contrato é de 24 (vinte) meses contados a partir de sua assinatura, podendo ser prorrogado por igual ou menor prazo, se as partes assim concordarem se não houver manifestação das partes, 30 (trinta) dias antes do vencimento do mesmo.

**DA RESCISÃO:**

**CLÁUSULA QUINTA** – Este Contrato será rescindido automaticamente ao final da sua vigência, tomando-se vencido e, assim, executável, independente de manifestação das partes se o **CONTRATANTE** deixar de efetuar o pagamento de acordo com a cláusula terceira e se a **CONTRATADA** não venha a cumprir suas obrigações contidas na cláusula primeira deste contrato.

**DO FORO:**

**CLÁUSULA SEXTA:**

Fica eleito o foro da Comarca de Manaus-AM, para dirimir quaisquer dúvidas da aplicação do presente contrato.



Manaus-AM, 01 de novembro de 2016.

Selo Eletrônico de Fiscalização  
Reconheço verdadeira a firma  
ASAO KIYUNA  
Escrevente: ROSINEIDE ALVES HANDEDES  
Valor Emol.: 3,17 FUNDPM: 0,16 FUNDPOE: 0,10  
VI. Ato: 5,10  
Selo: RECFIR004473E2837TRRV11H6K11  
18/11/2016 15:45:52  
<https://cidadeoportal.sejor.br>



*Lucyene Virino de Lima Júnior*  
**CENTRAL EMPREENDIMENTOS LTDA-EPP**  
**LUCYENE VIRINO DE LIMA JÚNIOR**  
**PROCURADOR**  
**CPF: 626.672.702-16**



*Asao Kiyuna*  
**ASAO KIYUNA**  
**ENGENHEIRO CIVIL**  
**CPF: 003.625.768-88**

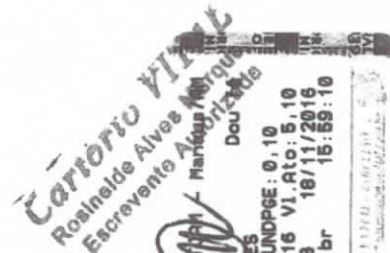

Selo Eletrônico de Fiscalização  
Reconheço verdadeira a firma  
LUCYENE VIRINO DE LIMA JÚNIOR  
Escrevente: ROSINEIDE ALVES HANDEDES  
Valor Emol.: 3,17 FUNDPM: 0,16 FUNDPOE: 0,10  
VI. Ato: 5,10  
Selo: RECFIR004473E2837TRRV11H6K11  
18/11/2016 15:59:10  
<https://cidadeoportal.sejor.br>

1) Testemunha.

2) Testemunha.

*Key Luvio P. Brito*









## ATESTADO

Atestamos que a empresa TAI ENGENHARIA E CONSTRUÇÕES LTDA., inscrita no C.N.P.J / MF sob o N° 00.263.345/0001-38, registro no CREA N° 2068/AM-RR, com sede à Rua Madeira, N° 46 – Bairro Nossa Senhora das Graças, Manaus (AM), executou a obra da CONSTRUÇÃO DE GALPÃO E CERCAMENTO, AUTORIA E RESPONSABILIDADE TÉCNICA PARA EXECUÇÃO DE PROJETO COM AREA DE 3.794,91 M2, PROJETOS DE ARQUITETURA, ESGOTO SANITÁRIO, INSTALAÇÕES HIDRÁULICAS, TELEFONE, SUBESTAÇÃO, PREVENÇÃO CONTRA DESCARGA ATMOSFÉRICAS E PARA-RAIOS., conforme ART 131859 CREA/AM-RR de 22 de dezembro de 2002, sob a responsabilidade técnica do Engenheiro Civil, ASAO KIYUNA, CREA/AM-RR n° 4690-94, para empresa METAL FINO DA AMAZÔNIA LTDA, sito na rua Ipê, 165 – Distrito Industrial, nesta Capital, inscrita no C.N.P.J / MF sob N° 04.414.488/0001-54, compreendendo as seguintes características:

ITEM	SERVICOS	UNID	QTDE
<b>CIVIL</b>			
<b>1 SERVIÇOS INICIAIS</b>			
<b>1.1 INSTALAÇÕES PROVISÓRIAS</b>			
1.1.1	Mobilização e desmobilização	vb	1,00
1.1.2	Fornecimento de ATR	vb	1,00
1.1.3	Escritório de obra inclusive gerenciadora	m²	80,00
1.1.4	Almoxarifado, sanitários, depósitos e vestiário	m²	80,00
1.1.5	Colocação de Placas em obra	m²	12,00
1.1.6	Máquinas, equipamentos e ferramentas	mês	7,00
1.1.7	Omissos		
1.1.7.1	Locação de andaimes	mês	3,00
<b>1.2 PROVIÓRIA DE ENERGIA, ÁGUA E TELEFONE</b>			
1.2.1	Instalações Provisórias de energia em obra	vb	1,00
1.2.2	Instalações Provisórias de água e esgoto em obra	vb	1,00
1.2.3	Instalações Provisórias de telefone em obra	vb	1,00
<b>1.3 ADMINISTRAÇÃO DE OBRA E DESPESAS GERAIS</b>			
1.3.1	Engenheiro gerente de contrato	mês	18,00
1.3.2	Engenheiro residente	mês	18,00
1.3.3	Almoxarife	mês	18,00
1.3.4	Vigias - Segurança patrimonial não armada	mês	18,00
1.3.5	Despesas com fotocópias e cópias hellográficas	mês	18,00
1.3.6	Despesas com equipamentos e material de escritório	mês	18,00
1.3.7	Despesas gerais de consumo (Água, energia, telefone)	mês	18,00
1.3.8	Despesas com transporte para equipe indireta	mês	18,00
1.3.9	Despesas com Locação de conta telefônicas (inclusive tel. Fixo e banda larga para o representante da contratante)	mês	18,00
1.3.10	Despesas com alimentação de funcionário	mês	18,00
1.3.11	EPI -Equipamentos de Proteção Individual	mês	18,00
1.3.12	Limpeza geral e retirada de entulho permanente da obra	mês	18,00
1.3.13	Limpeza final da obra	m²	4.787,25
1.3.14	Omissos		
1.3.14.1	Porteiro para Controle de Entrada e Saída	mês	7,00

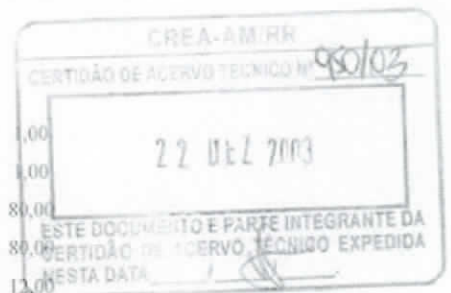

*(Handwritten signatures and initials)*

1.3.18.2	Consultor de Solos e Fundações	vb	1,00
1.3.18.3	Cesta Básica Funcionários	mês	7,00
1.3.18.4	PCMAT e PCMSO	vb	1,00
1.3.18.5	Controle tecnológico	vb	1,00
<b>1.4 LICENÇAS E HABITE-SE</b>			
1.4.1	Aprovação Corpo de Bombeiros (AVCB)	vb	1,00
1.4.2	Aprovação de projeto em concessionária de energia local	vb	1,00
1.4.3	Laudo de Vistoria de Construções Vizinhas	vb	1,00
1.4.4	Laudo de Avaliação de Ruído	vb	1,00
1.4.5	Ligação definitiva de água e registro	vb	1,00
1.4.6	Ligação definitiva de energia	vb	1,00
1.4.7	Obtenção de Habite-se	vb	1,00
1.4.8	Emissão de CND	vb	1,00
<b>1.5 SEGUROS</b>			
1.5.1	Seguro Garantia ou Carta Fiança do adiantamento	vb	1,00
1.5.2	Seguro Garantia ou Carta Fiança de execução (performance bond)	vb	1,00
1.5.3	Seguro de Responsabilidade Civil Cruzada	vb	1,00
1.5.4	Omissos		
1.5.4.1	Seguro de Vida	vb	1,00
<b>2 DEMOLIÇÃO E TERRAPLANAGEM</b>			
<b>2.1 DEMOLIÇÃO</b>			
2.1.1 Omissos			
2.1.1.1	Demolição das Edificações, Piso e Muro Existente Incluindo Bota-Fora	vb	1,00
<b>2.2 TERRAPLANAGEM</b>			
2.2.1	Mobilização e desmobilização de Equipamentos	vb	1,00
2.2.2	Raspagem e Limpeza Mecânica do Terreno	m²	6.833,82
2.2.3	Escavação e Carga de Material de 1ª Categoria	m³	1.298,00
2.2.4	Transporte Interno de Material Proveniente do corte	m³	1.687,40
2.2.5	Escavação e Carga de Material de Jazida	m³	238,75
2.2.6	Transporte de Material de 1ª Categoria (Jazida)	m³	310,38
2.2.7	Espalhamento e Compactação de Aterro	m³	1.997,78
2.2.8	Regularização e Contactação do Sub-Leito a 95% PN	m²	6.833,62
2.2.9	Bota-Fora de Material	m³	1.366,72
2.2.10	Omissos		
2.2.10.1	Locação de Obra(Apenas mão de obra topográfica)	vb	1,00
<b>3 ESTRUTURA</b>			
<b>3.1 ESTAQUEAMENTO</b>			
3.1.1	Locação da Obra - Gabarito	m²	2.339,58
3.1.2	Mobilização e Desmobilização de Equipamentos para Perfuração Estaca	vb	1,00
3.1.3	Perfuração e Execução Estaca Hélice DN 50cm	m	2.486,00
3.1.4	Concreto Fck 20,0 Mpa para Estaca Hélice $\sigma'$ mínimo de 400kg de cimento/m³	m³	353,60
3.1.5	Armação CA-50/60	kg	3.267,60
3.1.6	Arrassamento Cabeça Estaca	un	84,00
3.1.7	Bota-Fora de Material Escavado	m³	353,60



### 9ª TABELA DE NOTAS - CARTÓRIO ABRE

Geiziane Alves da Silva Fuzari

Escritoriente Autorizada

Bol.º Av. de Fátima Abreu Chapas - Taboella - www.cartorioabre.com.br

em Brasília, em 20/12/2017, às 14h41m29s.

TESTEMUNHA DA VERDADE Data/Hora: 02/01/2017 16:41:29

ELABORADO POR: GEIZIANE ALVES DA SILVA FUZARI - ESCRIVENTE

PROF.ª REG. Nº 10.000/2010 - TAMB. Nº 10.000/2010

PROF.ª REG. Nº 10.000/2010 - TAMB. Nº 10.000/2010

PROF.ª REG. Nº 10.000/2010 - TAMB. Nº 10.000/2010

PROF.ª REG. Nº 10.000/2010 - TAMB. Nº 10.000/2010

PROF.ª REG. Nº 10.000/2010 - TAMB. Nº 10.000/2010

PROF.ª REG. Nº 10.000/2010 - TAMB. Nº 10.000/2010

PROF.ª REG. Nº 10.000/2010 - TAMB. Nº 10.000/2010

PROF.ª REG. Nº 10.000/2010 - TAMB. Nº 10.000/2010

PROF.ª REG. Nº 10.000/2010 - TAMB. Nº 10.000/2010

PROF.ª REG. Nº 10.000/2010 - TAMB. Nº 10.000/2010

PROF.ª REG. Nº 10.000/2010 - TAMB. Nº 10.000/2010

PROF.ª REG. Nº 10.000/2010 - TAMB. Nº 10.000/2010

PROF.ª REG. Nº 10.000/2010 - TAMB. Nº 10.000/2010

PROF.ª REG. Nº 10.000/2010 - TAMB. Nº 10.000/2010

PROF.ª REG. Nº 10.000/2010 - TAMB. Nº 10.000/2010

PROF.ª REG. Nº 10.000/2010 - TAMB. Nº 10.000/2010

PROF.ª REG. Nº 10.000/2010 - TAMB. Nº 10.000/2010

PROF.ª REG. Nº 10.000/2010 - TAMB. Nº 10.000/2010

PROF.ª REG. Nº 10.000/2010 - TAMB. Nº 10.000/2010

PROF.ª REG. Nº 10.000/2010 - TAMB. Nº 10.000/2010

PROF.ª REG. Nº 10.000/2010 - TAMB. Nº 10.000/2010

PROF.ª REG. Nº 10.000/2010 - TAMB. Nº 10.000/2010

PROF.ª REG. Nº 10.000/2010 - TAMB. Nº 10.000/2010

PROF.ª REG. Nº 10.000/2010 - TAMB. Nº 10.000/2010

PROF.ª REG. Nº 10.000/2010 - TAMB. Nº 10.000/2010

PROF.ª REG. Nº 10.000/2010 - TAMB. Nº 10.000/2010

PROF.ª REG. Nº 10.000/2010 - TAMB. Nº 10.000/2010

PROF.ª REG. Nº 10.000/2010 - TAMB. Nº 10.000/2010

PROF.ª REG. Nº 10.000/2010 - TAMB. Nº 10.000/2010

PROF.ª REG. Nº 10.000/2010 - TAMB. Nº 10.000/2010

PROF.ª REG. Nº 10.000/2010 - TAMB. Nº 10.000/2010

PROF.ª REG. Nº 10.000/2010 - TAMB. Nº 10.000/2010

PROF.ª REG. Nº 10.000/2010 - TAMB. Nº 10.000/2010

PROF.ª REG. Nº 10.000/2010 - TAMB. Nº 10.000/2010

PROF.ª REG. Nº 10.000/2010 - TAMB. Nº 10.000/2010

*Handwritten signatures and initials in blue ink.*



3.1.8	Omissos		
3.2	<b>BLOCOS / SAPATAS / CINTAS</b>		
3.2.1	Escavação Manual	m <sup>2</sup>	412,59
3.2.2	Apiloamento Fundo de Vala	m <sup>3</sup>	203,51
3.2.3	Concreto Magro	m <sup>3</sup>	11,77
3.2.4	Forma e Desforma em Tábua	m <sup>2</sup>	714,84
3.2.5	Armação CA-50/60	kg	11.025,40
3.2.6	Concreto Fck 35.0 Mpa Incluindo Lançamento em Fundação	m <sup>3</sup>	150,06
3.2.7	Reaterro de Valas Compactado Manualmente	m <sup>2</sup>	256,26
3.2.8	Bota-Fora de Material Escavado	m <sup>3</sup>	202,75
3.2.9	Omissos		
3.3	<b>MURO DE CONCRETO ARMADO (SUB SOLO)</b>		
3.3.1	Escavação Mecânica	m <sup>2</sup>	537,92
3.3.2	Escavação Manual	m <sup>2</sup>	213,27
3.3.3	Escavação de Estaca a Trado Manual	m	328,36
3.3.4	Apiloamento Fundo de Vala	m <sup>3</sup>	220,41
3.3.5	Concreto Magro	m <sup>3</sup>	11,02
3.3.6	Lastro de Brita		11,02
3.3.7	Forma e Desforma em Compensado Ressinado	m <sup>2</sup>	853,31
3.3.8	Armação CA-50/60	kg	7.950,20
3.3.9	Concreto Fck 40.0 Mpa Incluindo Lançamento em Fundação	m <sup>3</sup>	184,74
3.3.10	Reaterro de Valas Compactado Manualmente	m <sup>2</sup>	585,43
3.3.11	Bota-Fora de Material Escavado	m <sup>3</sup>	165,76
3.3.12	Omissos		
3.4	<b>MURO DE PEDRA</b>		
3.4.1	Escavação Mecânica	m <sup>2</sup>	71,61
3.4.2	Escavação Manual	m <sup>3</sup>	6,96
3.4.2	Escavação de Estaca a Trado Manual	m	128,36
3.4.3	Apiloamento Fundo de Vala	m <sup>3</sup>	23,18
3.4.4	Forma e Desforma em Compensado Ressinado	m <sup>2</sup>	53,31
3.4.5	Concreto Ciclopico com Pedra de Mão	m <sup>3</sup>	84,31
3.4.6	Reaterro de Valas Compactado Mecanicamente	m <sup>2</sup>	44,26
3.4.7	Bota-Fora de Material Escavado	m <sup>3</sup>	34,31
3.4.8	Omissos		
3.5	<b>PILARES / VIGAS / LAJES</b>		
3.5.1	Forma e Desforma Aparente para Pilares	m <sup>2</sup>	699,33
3.5.2	Forma e Desforma para Laje Nervurada	m <sup>2</sup>	2.294,73
3.5.3	Forma e Desforma para Vigas e Lajes Maciça	m <sup>2</sup>	870,84
3.5.4	Cimbramento de laje e vigas Nervuradas	m <sup>2</sup>	2.412,96
3.5.5	Armação CA-50/60	kg	61.208,90
3.5.6	Tela telcon Q-92	kg	4.504,00
3.5.7	Concreto Fck 35.0 Mpa Incluindo Lançamento em Estrutura	m <sup>3</sup>	537,90
3.5.8	Omissos		
3.6	<b>ESTRUTURA METALICA (Fornecimento e Montagem)</b>		

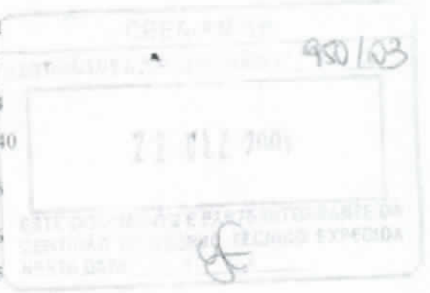

*Handwritten signatures and initials in blue ink.*



3.6.1	Estrutura Metálica para Cobertura	kg	39.454,28
3.6.2	Estrutura Metálica para Fechamento Lateral	kg	6.228,20
3.6.3	Telha Trapezoidal ISOESTE	m <sup>2</sup>	2.630,29
3.6.4	Calha em Chapa Galvanizada	m	235,90
3.6.5	Rufo em chapa Galvanizada	m	44,40
3.6.6	Omissos		
3.6.6.1	Fechamento das Platibandas c/ telha ondulada branca	m <sup>2</sup>	388,52
4	PISO		
4.1	ENCHIMENTOS / CONTRAPISO / REGULARIZAÇÕES		
4.1.1	Regularização de Bude para Pisos	m <sup>2</sup>	1.262,56
4.1.2	Enchimento de Piso em Concreto ( Contra-Piso em Concreto Simples)	m <sup>2</sup>	239,72
4.1.3	Piso em Concreto Armado com Acabamento Espatulado	m <sup>2</sup>	2.131,65
4.1.4	Omissos		
4.1.4.1	Acabamento Liso Espatulado	m <sup>2</sup>	3.729,77
5	ALVENARIA / FECHAMENTOS		
5.1	ALVENARIA		
5.1.1	Bloco de Concreto aparente 4,5 Mpa e=09cm	m <sup>3</sup>	45,90
5.1.2	Bloco de concreto aparente 4,5 Mpa e=14cm	m <sup>3</sup>	2.375,37
5.1.3	Elemento Vazado (Cobogô de Concreto)	m <sup>2</sup>	218,97
5.1.4	Vergas e Contravergas de Concreto	m <sup>2</sup>	1,23
5.1.5	Omissos		
5.2	DIVISÓRIAS / DRYWALL		
5.2.1	Divisória em Granito Cinza Ocre	m <sup>2</sup>	11,86
5.2.2	Omissos		
6	SERRALHERIA		
6.1	ESCADAS METALICA		
6.2	RALOS E GRELHAS		
6.2.1	Grelhas metálica	m	100,00
6.2.2	Omissos		
6.2.2.1	Gelha Metálica para Piso L=15cm	m	5,00
6.3	PEÇAS DE PROTEÇÃO		
6.3.1	Corrimão em Tubo de Aço Galvanizado DN2	m	43,20
6.3.2	Omissos		
6.4	METAIS ORNAMENTAIS		
7	IMPERMEABILIZAÇÕES		
7.1	Impermeabilização com Pintura Asfáltica Fundação (BALDRAME DA FUNDAÇÃO)	m <sup>2</sup>	714,84
7.2	Impermeabilização com Manta Asfáltica e=4mm (WC's MASCULINO E FEMENINO NO TERREO)	m <sup>2</sup>	25,78
7.3	Impermeabilização com Argamassa Polimérica (MURROS DE ARRIMO)	m <sup>2</sup>	853,31
7.4	Omissos		
8	CAIXILHOS E ESQUADRAS		
8.1	PM - PORTA EM MADEIRA		
8.1.1	Porta em Madeira - PM 01 70x210cm - tipo giro	un	5,00
8.1.2	Porta em Madeira - PM 02 80x210cm - tipo giro	un	4,00



*[Handwritten signatures and marks]*



8.1.3	Omissos		
8.1.3.1	Porta de Madeira Revestida em Fôrmica na cor Branca 80x180cm	un	2,00
8.1.3.2	Porta de Madeira Revestida em Fôrmica na cor Branca 60x180cm	un	11,00
<b>8.2 PA - PORTA DE ALUMÍNIO</b>			
8.2.1	Porta de Alumínio - PA 01 - 140x210cm - tipo giro (c/ bandeira 135x68cm)	un	1,00
8.2.2	Porta de Alumínio - PA 02 80x210cm - tipo giro	un	1,00
8.2.3	Porta de Alumínio - PA 03 70x210cm - tipo giro	un	1,00
8.2.4	Porta de Alumínio - PA 04 140x210cm - tipo giro	un	1,00
8.2.5	Porta de Alumínio - PA 05 235x210cm - tipo giro	un	2,00
8.2.6	Porta de Alumínio - PA 06 160x210cm - tipo giro	un	1,00
8.2.7	Omissos		
<b>8.3 JA - JANELA DE ALUMINIO</b>			
8.3.1	Janela de Alumínio - JA 01 - 250X50/160cm - tipo maxim ar	un	2,00
8.3.2	Janela de Alumínio - JA 02 - 400x300/110cm - tipo fixo	un	1,00
8.3.3	Janela de Alumínio - JA 03 - 120x100/110cm tipo maxim ar	un	3,00
8.3.4	Janela de Alumínio - JA 04 - 220x100/110cm tipo correr	un	28,00
8.3.5	Janela de Alumínio - JA 05 - 188x167/110cm tipo fixo	un	2,00
8.3.6	Omissos		
<b>8.4 EVT - ESQUADRIA DE VIDRO TEMPERO</b>			
8.4.1	Esquadria de vidro temperado - EVT 01 - 9,55X6,00m - tipo fixo (sendo 1 c/ porta pivô)	un	2,00
8.4.2	Esquadria de vidro temperado - EVT 02 - 3,59x1,87/0,90m - tipo fixo	un	8,00
8.4.3	Esquadria de vidro temperado - EVT 03 - 7,2125x5,10/0,90m - tipo fixo	un	4,00
8.4.4	Esquadria de vidro temperado - EVT 04 - 9,05x2,775m - tipo fixo(c/ porta correr)	un	1,00
8.4.5	Esquadria de vidro temperado - EVT 05 - 9,60x1,875/0,90m - tipo fixo	un	1,00
8.4.6	Esquadria de vidro temperado - EVT 06 - 4,40x2,775m - tipo fixo (c/ porta correr)	un	1,00
8.4.7	Esquadria de vidro temperado - EVT 07 - 15,195x1,875/0,90m - tipo fixo (c/ porta de correr)	un	1,00
8.4.8	Esquadria de vidro temperado - EVT 08 - 9,05x3,225m - tipo fixo	un	1,00
8.4.9	Esquadria de vidro temperado - EVT 09 - 2,00x1,00/1,10m - tipo fixo	un	1,00
8.4.10	Esquadria de vidro temperado - EVT 10 - 5,41x1,50/1,05m - tipo fixo	un	2,00
8.4.11	Esquadria de vidro temperado - EVT 11 - 9,55x3,95/1,05m - tipo fixo	un	2,00
8.4.12	Omissos		
8.4.12.1	Vidro Temperado Esp: 10mm	m²	2,35
8.4.12.2	Vidro Liso Incolor Esp: 5mm	m²	80,38
8.4.12.3	Espelho Cristal Esp: 6mm (sem moldura)	m²	7,36
<b>8.5 PORTÃO DE GRADINESE</b>			
8.5.1	Portão de Gradinese - PG 01 - 6,00x5,00 - tipo correr	un	1,00

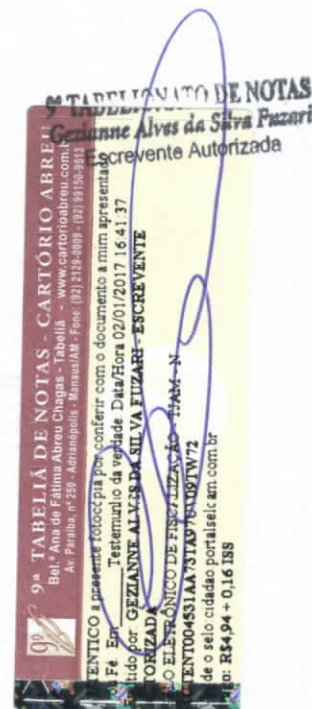

*Geiziane Alves da Silva Fuzari*

8.5.2	Portão de Gradinese - PG 02 - 3,60x3,00m - tipo correr	un	1,00
8.5.3	Portão de Gradinese - PG 03 - 6,00x2,10m - tipo correr	un	1,00
8.5.4	Omissos		
<b>8.6 PF - PORTÃO DE FERROTELA</b>			
8.6.1	Portão de Ferro Tela - PFT 01 - 6,00x5,00m - tipo giro	un	1,00
8.6.2	Portão de Ferro Tela - PFT 02 - 3,60x3,00m - tipo giro	un	1,00
8.6.3	Portão de Ferro Tela - PFT 03 - 6,00x2,10 - tipo giro	un	1,00
8.6.4	Omissos		
8.6.4.1	Porta/Estrutura com Tela Metálica com Malha 1 fio 10	m²	55,00
8.6.4.2	Portão de Ferro - Lixeira e Entrada Muro Djalma		17,20
8.6.4.3	Portico em Estrutura Metálica	kg	1.387,00
<b>9 ACABAMENTO</b>			
<b>9.1 REVESTIMENTOS</b>			
9.1.1	Chapisco	m²	4.842,95
9.1.2	Reboco (Massa Única)	m²	4.842,95
9.1.3	Revestimento em Cerâmica Elizabeth 20x20cm Cor Branco Gelo/Vermelha	m²	63,62
9.1.4	Revestimento em Cerâmica Alumínio Elizabeth 20x20cm PEI 4 Cristal	m²	322,10
9.1.5	Revestimento em Chapa Galvanizada Fixada em Perfil Metálico - Área Lavagem	m²	64,00
9.1.6	Revestimento em ACM	m²	243,20
9.1.7	Omissos		
<b>9.2 PINTURAS</b>			
9.2.1	Massa Corrida sobre Paredes, Forros e Sancas Interna	m²	1.392,10
9.2.2	Massa Acrílica Interna	m²	2.747,94
9.2.3	Pintura PVA Sobre Forro de Gesso	m²	1.392,10
9.2.4	Pintura Acrílica sobre Laje Nervurada	m²	322,60
9.2.5	Pintura Rpoxi sobre Piso de Concreto	m²	3.759,44
9.2.6	Pintura Texturizada na Cor Branco Gelo	m²	1.709,28
9.2.7	Pintura Latex Acrílica Branca	m²	2.747,94
9.2.8	Pintura Esmalte Aduelas de Madeira	m²	27,36
9.2.9	Pintura Esmalte Sintético Grafite sobre Corrimão	m²	120,35
9.2.10	Pintura Esmalte sobre Esquadrias de Ferro	m²	185,98
9.2.11	Pintura Esmalte sobre Estrutura da Cobertura	m²	2.630,29
9.2.12	Pintura Esmalte sobre Estrutura Metálica da Fechamento	m²	622,82
9.2.13	Omissos		
<b>9.3 FORROS</b>			
9.3.1	Forro em Gesso Acartonado	m²	1.392,10
9.3.2	Forro em Regua de PVC L=20cm Branco	m²	55,88
9.3.3	Tela Metálica com malha 1 fio 10	m²	35,88
9.3.4	Omissos		
<b>9.4 PISOS</b>			
9.4.1	Granito Cinza Ocre com Faixas Antederrapante Escada	m²	45,36



**9ª TABELA DE NOTAS**  
**Geiziane Alves da Silva Pasari**  
 Representante Autorizada

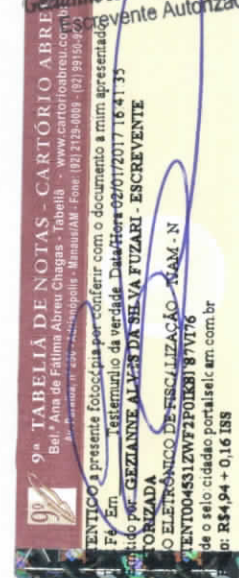

*Handwritten signatures and initials in blue ink.*



9.4.2	Porcelanato Branco Plus 50x50cm PEI 5 Eliane	m <sup>2</sup>	100,94
9.4.3	Cerâmica Alumínio Elizabeth 20x20cm PEI 4 Cristal	m <sup>2</sup>	116,26
9.4.4	Omissos		
<b>9.5 RODAPÉS</b>			
9.5.1	Rodapé em Porcelanato Branco Plus 50x50cm PEI 5 da Eliane	m	250,82
9.5.2	Omissos		
<b>9.6 GRANITO</b>			
9.6.1	Soleira em Granito Cinza Ocre	m <sup>2</sup>	0,45
9.6.2	Baleão em Granito Cinza Ocre	m <sup>2</sup>	5,57
9.6.3	Bancada em Granito Cinza Ocre com frontão e testeira	m <sup>2</sup>	8,04
9.6.4	Omissos		
<b>10 APOIO CIVIL</b>			
10.1	Apoio Civil para Instalações Elétricas	vb	1,00
10.2	Apoio Civil para Instalações Hidráulicas	vb	
10.3	Apoio Civil para Instalações de Combate a Incêndio	vb	1,00
10.4	Apoio Civil para Instalações de Ar Condicionado	vb	1,00
10.5	Omissos		
<b>11 SERVIÇOS EXTERNOS</b>			
<b>11.1 PISOS /PAVIMENTAÇÕES</b>			
11.1.1	Pavimentação em Blocket Intertravado	m <sup>2</sup>	1.579,86
11.1.2	Meio-Fio Pré-Moldado de Concreto	m	344,39
11.1.3	Calçada Externa	m <sup>2</sup>	131,00
11.1.4	Omissos		
<b>11.2 MUROS EXTERNOS/ MURETA / DIVISA (REAPROVATANDO O MURO EXISTENTE)</b>			
11.2.1	Escavação Manual	m <sup>3</sup>	31,60
11.2.2	Escavação de Estaca a Trado Manual	m	321,15
11.2.3	Forma e Desforma em Compensado Resinaldo	m <sup>2</sup>	182,00
11.2.4	Armação CA-50/60	kg	1.180,00
11.2.5	Concreto fck 15,0 Mpa	m <sup>3</sup>	23,60
11.2.6	Bloco de concreto aparente 4,5 Mpa e+=14cm	m <sup>2</sup>	663,26
11.2.7	Gradil Frontal em Barra Chato 1 1/2"	m	378,24
11.2.7	Omissos		
11.2.7.1	Mourões de Concreto com 11 fios arame farpado liso fio nº 16	m	1.278,26
11.2.7.2	Chapisco	m <sup>3</sup>	563,26
11.2.7.3	Reboco	m <sup>2</sup>	563,26
11.2.7.4	Pintura Latex Acrilica Branca sobre paredes	m <sup>2</sup>	563,26
<b>11.3 BASES</b>			
11.3.1	Escavação Manual	m <sup>3</sup>	3,60
11.3.2	Apiloamento Fundo de Vala	m <sup>3</sup>	24,00
11.3.3	Forma e Desforma em Compensado Resinaldo	m <sup>2</sup>	3,30
11.3.4	Concreto Magro	m <sup>3</sup>	1,20
11.3.5	Concreto fck 30,0 Mpa	m <sup>3</sup>	3,60
11.3.6	Bota-Fora de Material	m <sup>3</sup>	3,60
11.3.7	Base do Reservatório Metálico		



*[Handwritten signatures and initials in blue ink]*

# METALFINO

METALFINO DA AMAZONIA LTDA

11.3.7.1	Escavação Manual	m²	60,98
11.3.7.2	Apilamento Fundo de Vala	m²	28,80
11.3.7.3	Concreto Magro	m³	1,74
11.3.7.4	Forma de Desforma em Compansado Resinaldo	m²	24,30
11.3.7.5	Armação CA-50/60	kg	1.066,64
11.3.7.6	Concreto fck 30,0 Mpa	m³	22,54
11.3.7.7	Reaterro de Valas	m³	36,91
11.3.7.8	Omissos		
11.3.7.8.1	Bota-Fora de Material	m³	24,00
11.3.7.8.2	Grout	m³	0,04
11.3.7.8.3	Tela telcon Q-138	m²	24,00
<b>11.4 CASA DE MAQUINA</b>			
11.4.1 Fundação			
11.4.1.1	Escavação Manual	m³	2,15
11.4.1.2	Apilamento Fundo de Vala	m²	14,35
11.4.1.3	Concreto Magro	m³	0,72
11.4.1.4	Forma e Desforma em Compansado Ressinado	m²	14,35
11.4.1.5	Armação CA-50/60	kg	287,00
11.4.1.6	Concreto fck 30,0 Mpa	m³	3,59
11.4.1.7	Bota-Fora de Material	m³	2,15
11.4.2 Pilares , Vigas e Lajes			
11.4.3 Alvenaria			
11.4.3.1	Bloco de concreto aparente 4,5 Mpa e=14cm	m²	38,00
11.4.4 Pintura			
11.4.4.1	Pintura Acrilica sobre Bloco e Concreto	m²	76,00
11.4.4.2	Portlp em Tela Alambrado	m²	2,52
11.4.5 Omissos			
<b>11.5 RESERVATORIOS / CISTERNAS</b>			
11.5.1	Escavação Manual	m³	65,35
11.5.2	Apilamento Fundo de Vala	m²	54,32
11.5.3	Concreto magro	m³	2,72
11.5.4	Forma e Desforma em Compansado Ressinado	m²	136,36
11.5.5	Concreto fck 30,0 Mpa	m³	25,63
11.5.6	Armação CA-50/60	kg	2.600,00
11.5.7	Bota-Fora de Material	m³	65,35
11.5.8 Omissos			
11.5.8.1	Impermeabilização com manta Asfáltica e=4cm	m²	96,82
<b>11.6 RESERVATORIO METALICO</b>			
11.6.1	Reservatorio Metálico Cap.: 38,000 Litros	un	
<b>11.7 PINTURA / DEMARCAÇÕES</b>			
11.7.1	Pintura Demarcatório para Faixa Estacionamento	m	450,00
11.7.2	Pintura Símbolo PNE	un	2,00
11.7.3 Omissos			
11.7.3.1	Pintura Demarcatório para Faixa Estacionamento	m	327,50
11.7.3.2	Pintura Símbolo PNE/Idoso	un	3,00
<b>11.8 PAISAGISMO</b>			

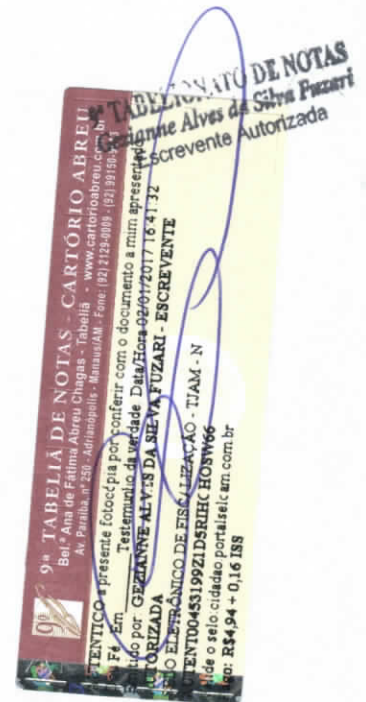

*[Handwritten signature]*

*[Handwritten initials]*

11.8.1	Plantio de Grama	m <sup>2</sup>	300,00
12	<b>DIVERSOS</b>		
12.1	<b>EQUIPAMENTOS</b>		
12.1.1	Elevador cabina com 1100 mm x 1400 mm (8 passageiros atendendo a NM 313/ Portadores de deficiência) em aço inox AISI 304, portas em aço inox, 3 paradas.	vb	
12.1.2	<b>Omissos</b>		
12.1.2.1	Poço Artesiano até 100m 6	vb	1,00
12.2	<b>PÓS OBRA</b>		
12.2.1	Demolição de Alvenaria sem Reaproveitamento	m <sup>3</sup>	1,31
12.2.2	Bota-Fora de Entulho	m <sup>3</sup>	1,78
12.2.3	Porta/Estrutura com Tela Metálica com Malha 1 fio 10	m <sup>2</sup>	3,15
12.2.4	Cobogô de Concreto	m <sup>2</sup>	3,70
12.2.5	Massa Acrílica	m <sup>2</sup>	65,34
12.2.6	Pintura Acrílica	m <sup>2</sup>	65,34
12.2.7	Pintura Textura Acrílica	m <sup>2</sup>	65,34
13.1.1b	<b>Opção B - Vidro Temperado de 10mm com perfis em alumínio anodizados na cor natural (EVT 01/02/03/04/05/06)</b>		
	Esquadria de vidro temperado - EVT 01 - 9,55x6,00m - tipo fixo (sendo 1 c/ porta pivô)	un	2,00
	Esquadria de vidro temperado - EVT 02 - 3,59x1,87/0,90m - tipo fixo	un	8,00
	Esquadria de vidro temperado - EVT 03 - 7,2125x5,10/0,90m - tipo fixo	un	4,00
	Esquadria de vidro temperado - EVT 04 - 9,05x2,775m - tipo fixo (c/ porta de correr)	un	1,00
	Esquadria de vidro temperado - EVT 05 - 9,60x11,875/0,90m - tipo fixo	un	1,00
	Esquadria de vidro temperado - EVT 06 - 4,40x2,775m - tipo fixo (c/ porta de correr)	un	1,00
	<b>INSTALAÇÕES</b>		
1.1	<b>INSTALAÇÕES PROVISÓRIAS</b>		
2	<b>INSTALAÇÕES DE COMBATE À INCÊNDIO</b>		
2.1	<b>EQUIPAMENTOS DE COMBATE À INCÊNDIO</b>		
2.1.1	Bomba de Incêndio - principal	un	1,00
2.1.2	Bomba auxiliar - jockey	un	1,00
2.2.2.2	Ø1"	m	6,00
2.2.2.5	Ø2"	m	6,00
2.2.2.6	Ø2 1/2"	m	210,00
2.2.4	<b>Extintores</b>		
2.2.4.1	Extintor de água pressurizada 10l	pç	8,00
2.2.4.2	Extintor de CO2 6kg	un	
2.2.4.3	Extintor de pó químico 6kg	pç	8,00
2.2.5	<b>Hidrantes</b>		
2.2.5.1	Caixa Hidrante Simples	pç	9,00
2.2.5.6	Chave Storz DN63mm	pç	9,00
2.2.5.9	Esguicho jato regulável DN63mm	pç	9,00
2.2.5.11	Mangueira Ø 63mmx15m	pç	18,00

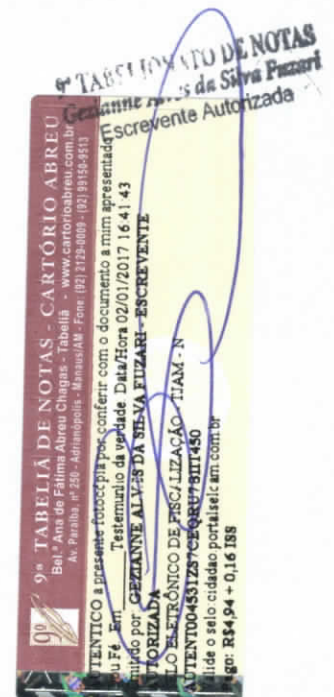
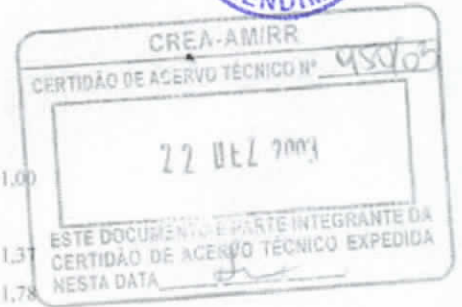

*[Handwritten signatures and initials in blue ink]*



2.2.6	Registros		
2.2.6.1	Ø2	ps	1,00
2.2.6.2	Ø2.1/2"	ps	2,00
2.2.6.2	Valvula Alivio / Reguladora Pressao De Retorno, Corpo F. Fundico, Disco Neoprene Fig. 171.1"	ps	1,00
2.2.6.5	Valvula Esfera Mobobloco 1" Em Latão Niquetado, Rosca Bsp Serie 300	ps	2,00
2.2.6.8	Valvula Gaveta, Bronze, Haste Ascenden, CI 150#, Rosca Npt Fig. 218.1"	ps	2,00
2.2.6.9	Valvula Gaveta de Bronze B-62, Internos em Bronze, Castelo Roscado, CI 150#, Bsp 1	ps	2,00
2.2.6.14	Valvula de Retenção Vertical 2 1/2" Bronze Rosca Bsp. Fig. 341	ps	2,00
2.2.6.15	Valvula de Retenção Bronze Portinhola CI.125# Rosca Npt. Fig.342.1	ps	2,00
2.2.6.16	Valvula Globo Angular 45, Tipo Industrial, Entrada Rosca Femea/Saida Rosca Macho Bsp. 2.1/2	ps	10,00
2.2.8	Pressostato Diferencial Regulável	un	2,00
2.2.11	Manometro Analógico, Com Glicerina, Reto Lig. Vertical Mostrador 4" Esc 0-21 kgCm2 (0-300 Psi.) Rosca Npt 1/2	ps	2,00
2.2.14	Pintura da Tubulação	vb	1,00
2.2.15	Suporte e Fixações	vb	1,00
<b>Omissos</b>			
	Cotovelo Galv. 90 Graus - 90-1	ps	8,00
	Cotovelo Galv. 90 Graus - 90-2	ps	6,00
	Cotovelo Galv. 90 Graus - 90-2 1/2	ps	26,00
	Te Galv. C/10 - 1	ps	9,00
	Te Galv. C/10 - 2 1/2	ps	11,00
	Te De Redução 130R - 1 X 1/2	ps	2,00
	Tubo Soldavel 6 Metros - 75Mm - 10120756	br	4,00
	Brucha de Redução Galv. - 241 - 1 X 1/2	ps	2,00
	União C/ Assento Bronze Galv. CL10 - 1	ps	4,00
	Redução Com Adaptador Giratório Storz, De 1.1/2x2.1/2	ps	10,00
	Tampão Storz Com Corrente # 1.1/2	ps	10,00
	Tampa De Ferro Fundido 60x40 Cm, Com a Inscricao "Incendio"	ps	1,00
	Seta Indicativa Para Extintor	ps	16,00
	Seta Indicativa para Hidrante	ps	9,00
	Placas de Sinalização		
	Pintura de Faixas e Sinalização	vb	1,00
	Fio de Bahia	un	4,00
	Materias e Serviços Eventuais v	vb	1,00
	Mão de Obra	vb	1,00
2.3	<b>ALARME E DETECÇÃO DE INCÊNDIO</b>		
2.3.3	Central de alarme de incêndio inteligente capacidade de 1 a 3 laços, sendo até 126 endereços por laço, equipada com baterias pintada com pintura pó, fab. Ezalpha, Cérberus ou equilante	ps	1,00
2.3.8	Sirene eletrônica para alarme de incendio	ps	9,00
2.3.9	Acionar manual resetável tipo quebre o vidro endereçavel	ps	9,00



*[Handwritten signatures and initials in blue ink]*

Omissos			
	CABO DE COMANDO 3X1,5MM2 PT/VM/BR BLINDADO C/ DRENO		1.200,00
	Infraestrutura Para O Sistema De Alarme	vb	1,00
2.4	SISTEMA DE ILUMINAÇÃO DE EMERGENCIA		
2.4.4	Blokito D-9/2F - p/ Batizamento Dupla Face, Unidade Autônoma c/ 1 Lâmpada Fluorescente 9W, Autonomia +/- 2 Hora, c/ Inscrição "Saída Emergencia Subir Escada" - D9/2F-52	un	8,00
2.4.5	Aureonlux - Unidade Autoroma c/ 2 Faróis 20w Autonomia +/- 8 horas - BIH 20-N	un	30,00
3.1.3	Eletroduto e Conexões de PVC rígido roscavel		
3.1.3.1	Ø 3/4	br	206,00
3.1.3.2	Ø 1	br	25,00
3.1.3.3	Ø 1 1/2	br	6,00
3.1.3.4	Ø 2		
3.1.4	Eletroduto FE Zincado pesado, 1,25mm - 3/4	br	40,00
3.1.6	Curva 90 graus eletroduto roscavel		
3.1.6.1	Ø 3/4	pç	103,00
3.1.6.2	Ø 1		
3.1.6.3	Ø 1 1/2	pc	3,00
3.1.7	Luva eletroduto roscavel		
3.1.7.1	Ø 3/4	pç	386,00
3.1.7.2	Ø 1	pç	25,00
3.1.7.3	Ø 1 1/2	pc	12,00
3.1.8	Eletrocalha lisa com tampa galvanizada incluindo conexões		
3.1.8.1	50 x 50mm	m	321,00
3.1.8.2	100 x 50mm	m	
3.1.8.3	100 x 100mm	m	87,00
3.1.8.4	150 x 100 mm	m	231,00
3.1.8.5	150 x 150mm	m	
3.1.8.6	200 x 50mm	m	21,00
3.1.8.7	250 x 100mm	m	24,00
3.1.8.8	300 x 100mm	m	33,00
3.1.10	Perfílado liso com tampa chapa 16		
3.1.10.1	38 x 38	pç	280,00
3.1.11	Condulete de aluminio duplo Ø 3/4, sem rosca, sem tampa	pç	5,00
3.1.12.2	"E"	pç	2,00
3.1.12.5	"T"	pç	1,00
3.1.12.8	Tampa condulete sem equipamento, tipo 02 p/ interruptor bipolar simples ou 2x interruptor simples 1/2 e 3/4 - NR-2	pç	12,00
3.1.12.11	Box Reto de Alumínio 1 1/2	pç	6,00
3.1.12.14	Curva Vertical Ext. 90Gr 50/50 R=150 Galv. Eletrolítica	pç	1,00
3.1.12.17	Curva Vertical Ext. 90Gr 100/100 R=150 Galv. Eletrolítica	pç	1,00
3.1.12.20	Curva Vertical Ext. 90Gr 150/100 R=150 Galv. Eletrolítica	pç	2,00

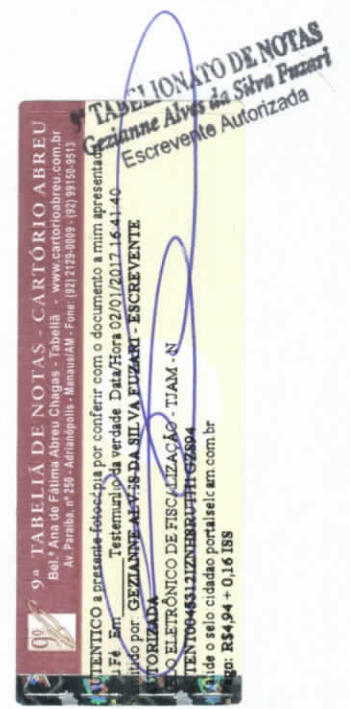

*Handwritten signatures and initials in blue ink.*

# METALFINO

METALFINO DA AMAZONIA LTDA

3.1.12.23	Curva Vertical Ext. 90Gr 250/100 R=150 Galv. Eletrolítica	pg	2,00
3.1.12.26	Curva Horizontal Ext. 90Gr 50/50 R=150 Galv. Eletrolítica	pg	3,00
3.1.12.29	Curva Horizontal Ext. 90Gr 150/100 R=150 Galv. Eletrolítica	pg	7,00
3.1.12.32	Curva Horizontal Ext. 90Gr 300/100 R=150 Galv. Eletrolítica	pg	1,00
3.1.12.35	Curva Zincada Pesada - 3/4 - 520.168	pg	20,00
3.1.12.38	Te Horizontal 50/50 R=150, Galv.Eletrolítica	pg	1,00
3.1.12.41	Te Horizontal 100/100 R=150, Galv.Eletrolítica	pg	5,00
3.1.12.47	Te Horizontal 250/100 R=150, Galv.Eletrolítica	pg	2,00
3.1.12.50	Te Horizontal 300/100 R=150, Galv.Eletrolítica	pg	1,00
3.1.12.53	Redução Direita 150 x 100/50	pg	1,00
3.1.12.56	Redução Direita 300 x 250/100	pg	1,00
3.1.12.59	Redução Esquerda 150 x 100/50	pg	2,00
3.1.12.62	Redução Esquerda 300 x 250/100	pg	1,00
3.1.12.65	Redução Concentrica 150 x 50/50	pg	2,00
3.1.12.68	Redução Concentrica 300 x 150/100	pg	1,00
3.1.12.71	Acoplamento em Painel 50/50	pg	2,00
3.1.12.74	Acoplamento em Painel 100/100	pg	1,00
3.1.12.77	Acoplamento em Painel 150/100	pg	12,00
3.1.12.80	Acoplamento em Painel 250/100	pg	2,00
3.1.12.83	Acoplamento em Painel 300/100	pg	1,00
3.1.12.86	Gancho Duplo Tipo "B" Ref. 016/50/50	pg	386,00
3.1.12.89	Gancho Duplo Tipo "B" Ref. 016/100/100	pg	63,00
3.1.12.92	Gancho Duplo Tipo "B" Ref. 016/150/100	pg	329,00
3.1.12.95	Gancho Duplo Tipo "B" Ref. 016/200/100	pg	42,00
3.1.12.98	Gancho Duplo Tipo "B" Ref. 016/300/100	pg	36,00
3.1.12.101	Junção Simples Longa Ref. 50 x 160 Mm	pg	128,00
3.1.12.104	Junção Simples Longa Ref. 100 x 160Mm	pg	414,00
3.1.12.107	Junção de Fundo Ref. 200 x 160 Mm	pg	12,00
3.1.12.110	Junção de Fundo Ref. 300 x 160 Mm	pg	64,00
3.1.12.113	Saída Horizontal p/ Elet. Ref. 40 / 3/4	PC	46,00
3.1.12.116	Saída Horizontal p/ Elet. Ref. 41 / 2	pg	2,00
3.1.12.119	Saída Sup. De Leito p/ Perf. 38x38 Ref. 36	pg	62,00
3.1.12.122	Fixador Medio p/ Verg. 3/8 Ref. 1.407	pg	400,00
3.1.12.125	Balancim p/ Fixador Medio Ref. 1.408	pg	400,00
3.1.12.128	Derivação Later p/ Elet. 3/4 Ref. 1.235	pg	67,00
3.1.12.131	Derivação Super p/ Elet. 3/4 Ref. 1.231	pg	24,00
3.1.12.134	Suporte para Perfilado Ref. 1.236	pg	973,00
3.1.12.137	Emenda Interna Tipo "I" Ref. 1.240	pg	280,00
3.1.12.140	Emenda Interna Tipo "L" Ref. 1.241	pg	24,00
3.1.12.143	Emenda Interna Tipo "T" Ref. 1.242	PC	32,00
3.1.12.146	Vergalhão Rosca Total 1/4 x 3000 Mm	pg	160,00
3.1.12.149	Vergalhão Rosca Total 3/8 x 3000 Mm	pg	705,00
3.1.12.152	Parafuso Lentilha Zincado 1/4 x 1/2	ct	76,00
3.1.12.155	Parafuso Lentilha Zincado 3/8 x 3/4	ct	14,00



**9ª TABELA DE NOTAS**  
Geiziane Alves da Silva Fuzari  
Escrivente Autorizada

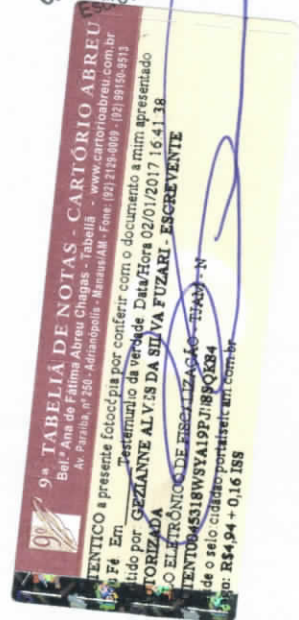

*Handwritten signatures and initials in blue ink.*



# METALFINO

METALFINO DA AMAZONIA LTDA

3.1.12.158	Porca Sextavada Alta Zincada 1/4	ct	84,00
3.1.12.161	Porca Sextavada Alta Zincada 3/8	ct	54,00
3.1.12.164	Arruela Lisa Zincada 1/4	ct	76,00
3.1.12.167	Arruela Lisa Zincada 3/8	ct	54,00
3.1.12.170	Arruela de Alumínio 3/4	pç	200,00
3.1.12.173	Bucha de Alumínio 3/4	pç	200,00
3.1.12.176	Chumbador Over Head Aço Carb 1/4x33 Mm Sext 3/8 Zin Bras 5 (8x100Pe) - 1913	un	810,00
3.1.12.179	Chumbador Over Head Aço Carb 3/8x55 Mm Sext 1/2 Zin Bras 5 100Pe) - 1519	un	975,00
3.1.12.182	Caixa de Passagem em Alvenaria com Tampa de Concreto 60x60x90 Cm	pç	7,00
3.1.12.185	Placa Piso Fundida - c/ 2 Rosca 4x4 Pps-451 p/ Tomada de Piso (Tampa com Rosca)	pç	30,00
3.1.12.188	Caixa de Piso Alta 4x4 Ref. A4/1-15-3/4	pç	30,00
3.1.12.191	Caixa de Luz Eletroduto Roscavel - 4x2 33042841	pç	7,00
3.1.12.194	Caixa de Luz Eletroduto Roscavel - 4x2 33042884	pç	74,00
3.1.12.200	TERMINAL A COMPRESSAO 6,00 MM2	pç	10,00
3.1.12.203	TERMINAL A COMPRESSAO 10,00 MM2	pç	48,00
3.1.12.206	TERMINAL A COMPRESSAO 25,00 MM2	pç	12,00
3.1.12.209	TERMINAL A COMPRESSAO 50,00 MM2	pç	18,00
3.1.12.212	TERMINAL A COMPRESSAO 95,00 MM2	pç	8,00
3.1.12.215	TERMINAL A COMPRESSAO 120,00 MM2	pç	14,00
3.1.12.221	CONCRETO FCK 9,0 MPA (ENVELOPAMENTO DE TUBULAÇÕES)	m²	5,00
3.1.12.224	ESCAVAÇÃO E REATERRO	m²	22,00
3.1.12.227	ABRACADEIRA PLASTICA 2,4 X 180MM - EXTRA PEQUENA - 32032	pç	500,00
3.1.12.230	ABRACADEIRA PLASTICA 3,5 X 280MM PEQUENA - 32039	pç	500,00
3.1.12.233	ABRACADEIRA PLASTICA 7,6 X 360MM GRANDE - 32049	pç	200,00
3.1.12.236	FITA ISOLANTE - 3M IMPERIAL 1900 X 20M	pç	20,00
3.1.12.239	FITA ISOLANTE ALTA FUSAO 23 LB - 10M	pç	5,00
3.1.12.242	Materiais e Serviços Eventuais	vb	1,00
3.1.12.245	Mão de Obra	vb	1,00
3.2	ACABAMENTO		
3.2.1	Cabo cobre isolamento termoplástico, tensão nominal 0,6/1kv		
3.2.1.1	2,5 mm²	m	
3.2.1.2	4,0 mm²	m	200,00
3.2.1.3	6,0 mm²	m	1.700,00
3.2.1.4	10,0 mm²	m	2.500,00
3.2.1.5	25,0 mm²	m	150,00
3.2.1.6	50,0 mm²	m	250,00
3.2.1.7	95,0 mm²	m	600,00
3.2.1.8	120,0 mm²	m	350,00
3.2.1.9	150,0 mm²	m	
3.2.2	Cabo cobre isolamento termoplástico, tensão nominal 750v		
3.2.1	2,5 mm²	m	3.000,00

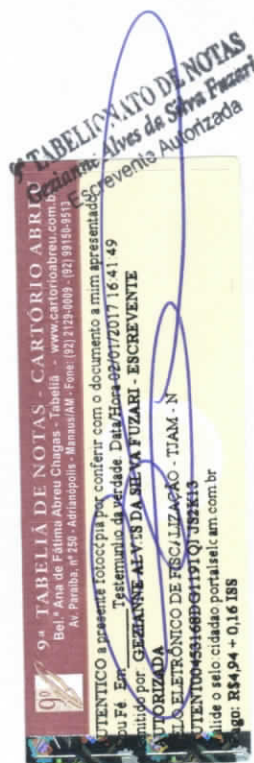

3.2.2	4,0 mm <sup>2</sup>	m	7.700,00
3.2.3	6,0 mm <sup>2</sup>	m	
3.2.4	Cabo PP 3x1,50mm 0,50cm preto plug macho 2P+T padrão brasileiro	PS	412,00
3.2.5	CaboPP 3X1,50mm 2,00m preto plug fêmea 2P+T padrão brasileiro	PS	408,00
<b>3.3 TOMADAS E INTERRUPTORES</b>			
3.3.3	Tomada 2P+T padrão brasileiro com indentificador de tensão 10A - linha Pial Plus	PS	98,00
3.3.8	Interruptor 1 tecla simples - Linha Pial Plus ref. 611000	PS	8,00
3.3.9	Interruptor 1 tecla parafeia - Linha Pial Plus ref. 611001	PS	4,00
3.3.10	Suporte e Fixações	vb	1,00
3.3.11	Placa para Caixa 4/x2/ - 2 Postos - Gloss, Linha PialPlus - 618522	PS	10,00
3.3.12	Placa para Caixa 4/x2/ - 2+2 Postos - Branco, Linha PialPlus - 618512	PS	2,00
3.3.13	Placa Para Caixa 4/x4/2=2 Postos - Gloss Linha Pialplus - 618532	PS	40,00
3.3.14	Suporte 4x2a Para ate 3 Modulos Linha Pialplus - 612122	PS	12,00
3.3.15	Suporte 4x4l para ate 6 modulos , Linha Pialplus 612124	PS	40,00
3.3.16	Tomada Sobr. 3P+T 380/440 V S 4206	PS	12,00
3.3.17	Materiais e Serviços Eventuais	vb	1,00
3.3.18	Mão de Obra	vb	1,00
<b>3.4 QUADRO ELETÉRICO</b>			
Quadros de distribuição, em chapa metálica com pintura interna anticorrosiva e pinna externa cor branca linha			
Sistema II fabricação Cemar ou equivalente técnico, equipados com disjuntores sistema N e sentrom fabricação Siemens ou equivalente técnico			
3.4.1			
3.4.1.1	QGBT - Quadro Geral de Biax Tensão	QJ	1,00
3.4.1.2	QD-IL-01 SUBSOLO	QJ	1,00
3.4.1.3	QD-IL-02 TÉRREO	QJ	1,00
3.4.1.4	QD-IL-03 TÉRREO	QJ	1,00
3.4.1.5	QDF-01 TÉRREO	QJ	1,00
3.4.1.6	QDF-02 TÉRREO	QJ	1,00
3.4.1.7	QD-NB-01 TÉRREO	QJ	1,00
3.4.1.8	QDF-IL 2.1 MEZANINO	QJ	1,00
3.4.1.9	QDF-03 1 PAVIMENTO	QJ	1,00
3.4.1.10	QDF-04 1 PAVIMENTO	QJ	1,00
3.4.1.11	QDF-05 1 PAVIMENTO	QJ	1,00
3.4.1.12	QD-AC 1 TÉRREO	QJ	1,00
3.4.1.13	QDF-02 1 PAVIMENTO	QJ	1,00
3.4.1.14	QDF-04 1	CJ	1,00
<b>3.5 LUMINÁRIAS</b>			
3.5.2	Luminária de sobrepor para 02 lâmpadas fluorescente de 32w tipo modelo litaim - ref.: LPT08	PS	27,00
3.5.3	Luminária de embutir para 02 lâmpadas fluorescente de 54w com refletor espelhado, tipo modelo litaim	PS	48,00



3.5.4	Luminária de embutir para 02 lâmpadas fluorescente de 32w com refletor espelhado, tipo modelo Itaim Ref. 2201	un	32,00
3.5.5	Luminária de embutir para 02 lâmpadas fluorescente de 26w com refletor espelhado, tipo modelo Itaim ou similar Ref. Bronze- E 8196	pç	14,00
3.5.6	Luminária pendente para 02 lâmpadas fluorescente 32w espelhada tipo modelo Itaim ou similar Ref. 4650	pç	358,00
3.5.7	Luminária tipo arandela para 01 lâmpada fluorescente de 20w h=2,00m para uso externo tipo modelo Itaim Ref. PIROPO 8041	pç	14,00
3.5.8	Poste para 02 luminárias multi vapor metálico tubulares de 150w h=6m tipo modelo Almeo ou similar Ref. Astre VP	pç	7,00
3.5.9	Base de Concreto para Poste	vb	7,00
3.5.10	Materinis e Serviços Eventuais	vb	1,00
3.5.11	Mão de Obra	vb	1,00
<b>3.6 ENTRADA DE ENERGIA - EQUIPAMENTOS</b>			
3.6.1	Subestação rebaixadora 225kVA	pç	1,00
3.6.2	Infraestrutura para voz, Dados e CFTV	vb	1,00
<b>3.7 SPDA</b>			
3.7.1	50Mm²	m	500,00
3.7.2	Captor Franklin	un	2,00
3.7.3	Caixa de Inspeção Tipo Solo em Pvc com Tampa de Ferro Fundido Reforçada com Bocal Interior Quadrado Articulado e Borda Exterior Redonda Ø300Mm para Passeios e Pisos Sujeitos a Carga pesada	unid	22,00
3.7.4	Caixa de Inspeção Suspensa de Pvc	unid	
3.7.5	Caixa de Equipotencialidade (Bbep-Barramento de equipotencialização principal) com barramento de cobre	unid	1,00
3.7.6	Solda Exotérmica 95G	unid	70,00
3.7.7	Alicate para Solda Exotérmica		
3.7.8	Cadim Tipo "Haste/Cabo 50Mm²"	UNID	2,00
3.7.9	Descidas para Interligação de Malha de telacoma a estrutura Metálica de Cobertura Conforme Projeto	unid	22,00
3.7.10	Haste de Aterramento 5/8 x 2,40M	pç	22,00
3.7.11	Conector de Cobre Cabo/Cabo A Compressão-Tipo C Succ 70-70 - 10314	unid	50,00
3.7.12	MASTRO PARA FIXAÇÃO DO PARA-RAIO	unid	2,00
3.7.13	APAR. SINAL.DUPLO C.CELULA FOTO PK - 107	unid	2,00
3.7.14	INSTALAÇÕES ELETRICAS PARA APARELHO DE SINALIZAÇÃO	vb	1,00
3.7.15	Escavação	vb	1,00
3.7.16	Materiais e Serviços Eventuais	vb	1,00
3.7.17	Mão de Obra	vb	1,00
<b>4 INSTALAÇÃO HIDRÁULICA</b>			
<b>4.1 ESGOTO</b>			
4.1.1	Caixas sifonadas	pç	8,00
4.1.2	Raio Sifonados	pç	15,00
4.1.3	Tubo PVC esgoto série Normal, inclusive conexões		
4.1.3.1	Ø 40mm	m	48,00





4.1.3.2	Ø 50mm	m	66,00
4.1.3.3	Ø 75mm	m	84,00
4.1.3.4	Ø 100mm	m	102,00
4.1.3.5	Ø 150mm	m	168,00
4.1.3.6	Caixa de inspeção em Alvenaria com Tampa de Concreto 0.80x0,080x0.80m	um	4,00
4.1.3.7	Escavação Manual de Valas	m²	4,95
4.1.3.8	Lastro de Areia	m²	1,65
4.1.3.9	Reaterro Compactado Manualmente	m²	3,30
4.1.3.10	Bota-Fora de Material	m³	1,65
<b>4.2 DISTRIBUIÇÃO DE ÁGUA</b>			
4.2.1 Registro de gaveta c/ acabamento de:			
4.2.1.1	Ø 3/4	pc	8,00
4.2.2 Registro de gaveta bruto de:			
4.2.2.1	Ø 1	pc	3,00
4.2.2.2	Ø 1.1/2	pc	2,00
4.2.3 Registro de Pressão com acabamento			
4.2.3.1	Ø 3/4	pc	13,00
4.2.4 Tubo PVC marron soldável, inclusive conexões, suportaço e miudezas			
4.2.4.1	Ø 20mm	m	114,00
4.2.4.2	Ø 25mm	m	354,00
4.2.4.3	Ø 32mm	m	114,00
4.2.4.4	Ø 40mm	m	96,00
4.2.4.5	Caixa Passagem em Alvenaria com Tampa de Concreto 0.90x0.90x0,70m	um	5,00
4.2.4.6	Escavação Manual de Valas	m²	20,33
4.2.4.7	Lastro de Areia	m²	6,10
4.2.4.8	Reaterro Compactado Manualmente	m²	14,23
4.2.4.9	Bota-Fora de Material	m³	6,10
4.2.4.10	Bomba de 1/2 CV	cj	1,00
<b>4.3 ÁGUA PLUVIAL</b>			
4.3.1	Ratos hemisféricos	pc	14,00
4.3.2 Tubo PVC tipo Vinlifort, inclusive conexões, suportaço e miudezas			
4.3.2.1	Ø 100mm	m	30,00
4.3.2.3	Ø 200mm	m	102,00
4.3.3 Tubo PVC série R, inclusive conexões, suportaço e miudezas			
4.3.3.1	Ø 150mm	m	256,20
4.3.3.2	Caixa de Passagem em Alvenaria com Tampa de Concreto Perfurada 1.10x1 10x1 10m	um	23,00
4.3.3.3	Escavação Mecânica de Valas	m²	388,00
4.3.3.4	Lastro de Areia	m²	108,00
4.3.3.5	Reaterro Compactado Mecanicamente	m²	108,80
4.3.3.6	Bota-Fora de Material	m²	72,00
4.3.3.7	Tubo de Cncreto DN 400mm	m	180,00
4.3.3.8	Tubo de Concreto DN 300mm	m	180,00
<b>4.4 ESPECIALIDADES SANTITÁRIAS</b>			



**9ª TABELA DE NOTAS**  
 Geiziane Alves da Silva Pazzari  
 Escritoriente Autorizada

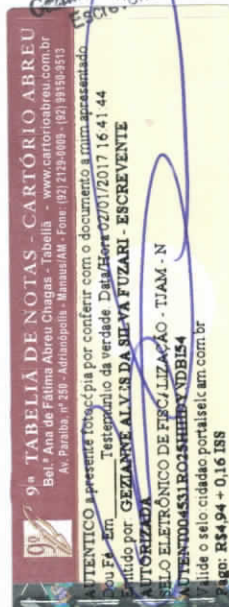

*[Handwritten signature and stamp]*

# METALFINO

METALFINO DA AMAZONIA LTDA

4.4.1	Bacia Sanitária com Caixa Acoplada, Linha Ravena, na cor Branco gelo, Ref. Cp 929 Fabricação Deca, Inclusive Parafuso de Fixação	un	4,00
4.4.2	Bacia Sanitária com Caixa Acoplada Azaleia Plus da Celite na cor Branca	un	7,00
4.4.3	Mictório com Sifão integral de Louca Branca, Ref. 08280, Fabricação Celite, inclusive Fixações e Acessórios Correspondentes	pç	4,00
4.4.4	Torneira de Pressão para Lavandaria, com Acabamento Cromado Diâmetro 1/2 Ref. 1153, Linha Ssigma, Fabricação Deca, Inclusive Fixação	pç	2,00
4.4.5	Chuveiro Tradicional Metálico de 1/2 Ref. 1995 C Ct. Fabricação Deca	pç	13,00
4.4.6	omissos		
4.4.7	Barras de Apoio Udineses - Bath Apolo Tema 700 ou similar	un	4,00
4.4.8	Torneira Boia 3/4	pç	1,00
4.4.9	Lavatório com Coluna com Parafuso e Acessórios		
4.4.10	Lavatório sem Coluna com Parafuso e Acessórios		
4.4.11	Lavatório Oval de Embutir K37 da Deca na cor Branca	un	2,00
4.4.12	Lavatório de Canto Redondo Ø 30cm Ref. 04013 da Celite na cor Branca	un	2,00
4.4.13	Lavatório em Aço Inox Tramontina Aisis 304 com Ø 30cm	pç	7,00



Manaus/AM, 22 de dezembro de 2003

  
Metal Fino da Amazônia Ltda.  
Luiz Noboru Kato  
Diretor-Executivo

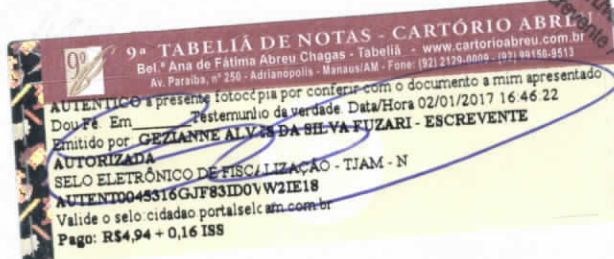

9ª TABELIÃO DE NOTAS  
Gezianne Alves da Silva Fuzari  
Escrivente Autorizada

Rua Ipê, 165 - Distrito Industrial - 69.075-100 - Manaus-AM - CNPJ: 04.414.488/0001-54  
Tel. (092) 615-1523 Fax: (092) 615-2825

Incentivado pelo Governo Federal através da SUDAM e SUFRAMA e pelo Governo do Estado do Amazonas através da SIC











**CENTRAL  
EMPREENDIMENTO**

EMPRESA CERTIFICADA  
SISTEMA DE GESTÃO DE QUALIDADE



TÜVRheinland  
**CERT**  
Certification  
Management System  
gemäß ISO 9001:2008



À  
**Comissão Geral de Licitação**  
**Instituto Federal de Educação, Ciência e Tecnologia do Amazonas**

## QUALIFICAÇÃO ECONÔMICA-FINANCEIRA

### TOMADA DE PREÇOS Nº 03/2016

CADASTRO NACIONAL DE PESSOA JURÍDICA

**07.862.792/0001-52**

**CENTRAL EMPREENDIMENTOS  
LTDA - ME**

Avenida Parintins nº 215  
Bairro Cachoeirinha  
CEP 69065-050

MANAUS

AM

**CENTRAL EMPREENDIMENTOS LTDA - ME**  
AVN PARINTINS, Nº 215, CACHOEIRINHA  
CEP 69065-050, MANAUS-AM  
CNPJ(MF) 07.862.792/0001-52 – INSC EST – 04.227.485-0  
INSCRIÇÃO JUCEA, NIRE – 13200457714 - EM 03.03.2006



# BALANÇO PATRIMONIAL EM 31/12/2015

9ª TABELIA DE NOTAS - CARTÓRIO ABREU  
Bel.ª Ana de Fátima Abreu Chagas - Tabeliã - www.cartorioabreu.com.br  
Av. Paraíba, nº 258 - Adrianópolis - Manaus/AM - Fone: (92) 2129-0009 - (92) 99158-9513

AUTENTICO a presente fotocópia por conferir com o documento a mim apresentado  
Dou Fé - Em Testemunho da verdade Data/Hora 02/01/2017 16:47:22  
emitido por GEZIANNE ALVES DA SILVA FUZARI - ESCRIVENTE  
AUTORIZADA

SELO ELETRÔNICO DE FISCALIZAÇÃO - IAM - N  
AUTENT004531XG6Y3Y94RVOXQC96  
Faite o selo cidadão portalseicam.com.br  
Pago: R\$4,94 + 0,16 ISS

9ª TABELIA DE NOTAS  
Gezianne Alves da Silva Fuzari  
Escrivente Autorizada

Manaus

Amazonas

*[Handwritten signature]*

CENTRAL EMPREENDIMENTOS LTDA - ME

CNPJ: 07.862.792/0001-52 Registro: 13200457714 (03/03/2006)

**Balanco Patrimonial**  
Encerrado em 31 de Dezembro de 2015



ATIVO			
ATIVO CIRCULANTE			
DISPONIVEL			
CAIXA GERAL	6.157,22 D		
	-----		-6.157,22 D
REALIZAVEL A CURTO PRAZO			
CLIENTES NACIONAIS	128.398,22 D		
	-----		128.398,22 D
		-----	134.555,44 D
ATIVO NAO CIRCULANTE			
IMOBILIZADO			
MOVEIS E UTENSILIOS	92.000,00 D		
MAQUINAS E EQUIPAMENTOS	305.000,00 D		
EQUIPAMENTOS DE INFORMATICA	24.000,00 D		
(-) DEPRECIACOES ACUMULADAS	52.400,08 C		
	-----		368.599,92 D
		-----	368.599,92 D
Total Geral do Ativo			503.155,36 D
PASSIVO			
PASSIVO CIRCULANTE			
EFETIVAS			
FORNECEDORES NACIONAIS	1.263,00 C		
OBRIGACOES TRIBUTARIAS	6.544,05 C		
OUTRAS CONTAS A PAGAR	1.500,00 C		
LUCROS A DISTRIBUIR	31.006,04 C		
	-----		40.313,09 C
		-----	40.313,09 C
PATRIMONIO LIQUIDO			
CAPITAL SOCIAL			
INTEGRALIZADO	400.000,00 C		
	-----		400.000,00 C
RESERVAS			
RESERVAS DE LUCROS	6.465,28 C		
	-----		6.465,28 C
LUCROS OU PREJUIZOS ACUMULADOS			
LUCROS OU PREJUIZOS ACUMULADOS	56.376,99 C		
	-----		56.376,99 C
		-----	462.842,27 C
Total Geral do Passivo			503.155,36 C

Manaus, 31 de Dezembro de 2015

  
 KEITTON WYLLYSON PINHEIRO BATISTA  
 SÓCIO-ADMINISTRADOR - CPF: 63120615234

  
 ARNALDO BATISTA ALVES JUNIOR  
 Contador - CRC 010708 - AM  
 CPF: 631.019.042-34

 CARTÓRIO RABELO - 1º OFÍCIO DE NOTAS DE MANAUS - Antonino Rabelo (Tabelião)  
 Manaus - Av. Colina Estrela, 527 - (067) 3324-5035 / Soc. - Av. Edson Ribeiro, 643 - (067) 3323-6684 - www.cartorioabreuchagas.com.br

SELO ELETRÔNICO DE FISCALIZAÇÃO DO TJ-AM  
 Reconheço e dou fé por semelhança e firma de  
 KEITTON WYLLYSON PINHEIRO BATISTA  
 Selo BE426879-37 - Data/hora: 05/04/2016 11:32:38 Cid. 100  
 ESCRIVENTE AUTORIZADA: JESSICA DE SOUZA FERREIRA  
 FUNETJ 0.29 FUNDPAM 0.14 FUNDPGE 0.09 SS R\$ 0.14 PARPAM 0.17 SI  
 1.00  
 Cód. de validação: FD20-183C-17CD-5BD5 - www.siscam.com.br

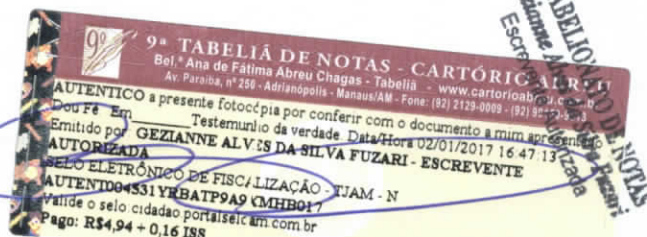
  
 9ª TABELA DE NOTAS - CARTÓRIO ABREUCHAGAS  
 Bel. Ana de Fátima Abreu Chagas - Tabelião - www.cartorioabreuchagas.com.br  
 Av. Paraíba, nº 258 - Adrianópolis - Manaus/AM - Fone: (92) 2123-0009 - (92) 9612-3333  
 AUTENTICO a presente fotocópia por conferir com o documento a mim apresentado  
 Dou Fé Em Testemunho da verdade Data/Hora: 02/01/2017 16:47:13  
 Emitido por GEZIANNE ALVES DA SILVA FUZARI - ESCRIVENTE AUTORIZADA  
 SELO ELETRÔNICO DE FISCALIZAÇÃO - TJAM - N  
 AUTENTICO 4531YR8ATP9A9 CMHBO17  
 Válido o selo cidadão por: siscam.com.br  
 Pago: R\$4,94 + 0,16 IBS

9ª TABELA DE NOTAS  
 Gezianne Alves da Silva Fuzari  
 Escrivente Autorizada



CENTRAL EMPREENDIMENTOS LTDA - ME

CNPJ: 07.862.792/0001-52 Registro: 13200457714 (03/03/2006)



Demonstração do Resultado do Exercício  
Encerrado em 31 de Dezembro de 2015

RECEITA BRUTA DE VENDA E PRESTACAO DE SERVICOS

REVENDA DE MERCADORIAS	24.999,23 C
RECEITA SOBRE PREATAÇÃO DE SERVIÇOS	111.326,35 C

136.325,58 C

RECEITA LÍQUIDA

136.325,58 C

LUCRO BRUTO

136.325,58 C

DESPESAS ADMINISTRATIVAS

ALUGUEIS	18.000,00 D
SIMPLES NACIONAL	5.922,76 D
JUROS	3,57 D
MULTAS	42,07 D
DEPRECIACAO / AMORTIZACAO - MOVEIS E UTENSILIOS	9.200,04 D
DEPRECIACAO / AMORTIZACAO - MAQUINAS E EQUIPAMENTOS	12.200,04 D
DEPRECIACAO / AMORTIZACAO - EQUIPAMENTOS DE INFORM#	4.800,00 D

50.168,48 D

LUCRO OPERACIONAL LÍQUIDO

86.157,10 C

LUCRO LÍQUIDO DO EXERCÍCIO :

86.157,10 C

Manaus, 31 de Dezembro de 2015

*[Handwritten signature]*  
KEITTON WYLLYSON PINHEIRO BATISTA  
SÓCIO-ADMINISTRADOR - CPF: 63120615234

*[Handwritten signature]*  
ARNALDO BATISTA ALVES JUNIOR  
Contador - CRC 010708 - AM  
CPF: 631.019.042-34

**R** CARTÓRIO RABELO - 1º OFÍCIO DE NOTAS DE MANAUS - Tabelião (Tabelião)  
Mecr - Av. Delfina Duarte, 331 - (91) 334-3333 / Sbc - Av. Eduardo Ribeiro, 111 - (91) 334-3333

SELO ELETRÔNICO DE FISCALIZAÇÃO DO TJAM  
Reconheço e dou fé por semelhança e firma de  
**KEITTON WYLLYSON PINHEIRO BATISTA**  
Selo BE426876-32 - Data/Hora: 05/04/2016 11:32:30 CDD / 02  
ESCREVENTE AUTORIZADA: JESSICA DE SOUZA FERREIRA  
FUNETJ 0,29 FUNDPAM 0,14 FUNDPGE 0,09 ISS R\$ 0,14 FAREPAM 0,17 SI  
1,00  
Cód. de validação: EBOF-5A18-4EEA-2A51 - www.selocam.com.br

**9ª TABELIÃO DE NOTAS - CARTÓRIO ABREU**  
Bel.ª Ana de Fátima Abreu Chagas - Tabelião - www.cartorioabreu.com.br  
Av. Paraíba, nº 250 - Adrianópolis - Manaus/AM - Fone: (92) 2129-2009 - (92) 99158-3513  
AUTENTICO a presente fotocópia por conferir com o documento a mim apresentado  
Dou Fé Em \_\_\_\_\_ Testemunho da verdade Data/Hora: 02/01/2017 16:47:11  
Emitido por: **GEZIANNE ALVES DA SILVA FUZARI - ESCRIVENTE**  
**AUTORIZADA**  
SELO ELETRÔNICO DE FISCALIZAÇÃO - TJAM - N  
AUTENTICO 4531DVEY22(\*)AA0267  
Valide o selo: [dados.portal.selcam.com.br](http://dados.portal.selcam.com.br)  
Pago: R\$4,94 + 0,16 ISS

**9ª TABELIÃO DE NOTAS**  
Gezianne Alves da Silva Fuzari  
Escrivente Autorizada

*[Handwritten signature]*



Masajon Sistemas  
 CENTRAL SISTEMAS  
 Fig. 55  
 Rubrica: 1

Contábil  
 CENTRAL EMPREENDIMIENTOS LTDA - ME  
 CNPJ: 07.852.792/0001-52 Registro: 13200457714 (03/03/2005)

**Demonstração das Mutações do Patrimônio Líquido**

Movimentações	Capital Realizado	Reserva de Capital		Avaliação Patrimonial	Reservas de Lucros				Lucros ou Prejuízos Acumulados	Total
		Ágio na Emissão de Ações	Correção Monetária do Capital		Reservas de Lucros	Estatutária	Contingências	Organizatória		
Saldos 31/12/14	400.000,00	---	---	---	---	---	---	---	1.225,93	407.591,21
Ajustes de Exercícios Anteriores	---	---	---	---	---	---	---	---	---	---
(-) Retificações de Erros	---	---	---	---	---	---	---	---	---	---
Correção Monetária	---	---	0,00	0,00	---	---	---	---	6.465,28	6.465,28
Aumento de Capital	---	0,00	---	---	---	---	---	---	---	---
Reversão de Reservas	---	---	---	---	---	---	---	---	---	---
Saldo Inicial Ajustado	400.000,00	---	---	---	6.465,28	---	---	---	7.691,21	414.156,49
Lucro ou Prejuízo Líquido do Exercício	---	---	---	---	---	---	---	---	---	86.157,10
Ajustes de Avaliação Patrimonial	---	---	---	---	---	---	---	---	---	---
Proposta da Destinação do Lucro	---	---	---	---	---	---	---	---	---	---
-Reserva Legal	---	---	---	---	6.465,28	---	---	---	---	---
Reservas Estatutárias	---	---	---	---	---	0,00	---	---	---	---
-Reservas p/ Contingências	---	---	---	---	---	---	0,00	---	---	---
-Reserva Organizatória	---	---	---	---	---	---	---	0,00	---	---
Reserva de Lucros a Realizar	---	---	---	---	---	---	---	0,00	---	---
Dividendos ou Lucros Distribuídos, Pagos ou Creditados	---	---	---	---	---	---	---	---	---	---
Saldos 31/12/15	400.000,00	---	---	---	6.465,28	---	---	---	(31.006,94)	500.313,59

Manaus, 31 de Dezembro de 2015

9ª TABELA DE NOTAS - CARTÓRIO ABR 500  
 Bel. Ana de Fátima Abreu Chagas - Nutella - www.cartorioabr500.com.br  
 Av. Paraíba, nº 250 - Admopolis - Manaus/AM - Fone: (68) 3125-4009 - Cx. Postal 10.541 - Manaus/AM  
 AUTENTICO a presença fotográfica por conferir com o documento a ser autenticado  
 Dou Fd. Em. Testemunho da verdade. Data/Hora: 02/01/2015 12:20:00  
 Emitido por: GEZALANE ALVES DA SILVA FUZARI - ESCRIVÃO  
 AUTORIZADA  
 SELO ELETRÔNICO DE REGISTRAÇÃO - TIAM - N  
 ATENÇÃO: Este selo é válido somente para a finalidade de registro em cartório.  
 Valide o selo clicando no link: [www.cartorioabr500.com.br](http://www.cartorioabr500.com.br)  
 Preço: R\$4,94 - Df. 158

*[Handwritten signature]*

*[Handwritten initials]*

**Demonstração das Mutações do Patrimônio Líquido**

*[Handwritten signature]*  
 ARNALDO BATISTA ALVES JUNIOR  
 Contador - CRC 010708 - AM  
 CPF: 631.019.042-34

*[Handwritten signature]*  
 KEITTON WYLLYSON PINHEIRO BATISTA  
 SÓCIO-ADMINISTRADOR - CPF: 63120615234

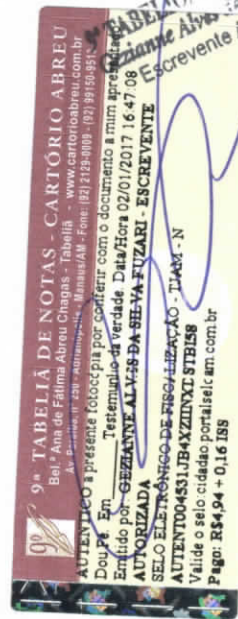

*[Handwritten signature]*  
 GEZIANE ALVES DA SILVA FUZARI  
 Escrevente Autorizada



*[Handwritten signature]*

*[Handwritten signature]*



Demonstração de Lucros ou Prejuízos Acumulados  
Encerrado em 31 de Dezembro de 2015



LUCROS E PREJUÍZOS

Saldo de Lucro Acumulado	1.225,93
Ajustes Credores de Periodos de Apuração Anteriores	0,00
Reversão de Reservas	0,00
Outros Recursos	0,00
Lucro Líquido do Ano	86.157,10
(-)Saldo Anterior de Prejuízos Acumulados	0,00
(-)Ajustes Devedores de Periodos de Apuração Anteriores	0,00
(-)Prejuízo Líquido do Ano	0,00
<b>TOTAL</b>	<b>87.383,03</b>

DESTINAÇÕES

Transferências para Reservas	0,00
Dividendo ou Lucros Distribuídos, Pagos ou Creditados	31.006,04
Parcela dos Lucros Incorporados ao Capital	0,00
Outras Destinações	0,00
<b>TOTAL</b>	<b>31.006,04</b>

LUCROS OU PREJUÍZOS ACUMULADOS

56.376,99

INFORMAÇÕES DO ÚLTIMO BALANÇO DO ANO DA DECLARAÇÃO

BALANÇO TRANSCRITO ÀS FOLHAS Nº	1 à 4
Nº DIÁRIO	1
NÚMERO DO REGISTRO DA EMPRESA	13200457714

Manaus, 31 de Dezembro de 2015

KEITTON WYLLYSON PINHEIRO BATISTA  
SÓCIO-ADMINISTRADOR - CPF: 631.206.152-34

ARNALDO BATISTA ALVES JUNIOR  
Contador - CRC 010708 - AM  
CPF: 631.019.042-34

CARTÓRIO RABELO - 1º OFÍCIO DE NOTAS DE MANAUS - Antonino Rabelo (Tabelião)  
Metrô - Av. Capim Seco, 327 - (92) 3234-3325 | Suc. - Av. Eduardo Ribeiro, 547 - (92) 3232-4443 - www.cartorioabreu.com.br

SELO ELETRÔNICO DE FISCALIZAÇÃO DO TJ-AM  
Reconheço e dou fé por semelhança a firma de  
**KEITTON WYLLYSON PINHEIRO BATISTA**  
Selo BE426873-38 - Data/Hora: 05/04/2016 11:30:21 Cod: 134  
ESCREVENTE AUTORIZADA: JESSICA DE SOUZA FERREIRA  
FUNETJ 0,29 FUNDPAM 0,14 FUNDPE 0,00 ISS: R\$ 0,14 FARPAM 0,17, SI  
1,00  
Cod. de validação: E7DB-31E3-2C47-A80B - www.seloem.com.br

9ª TABELA DE NOTAS - CARTÓRIO ABRU  
Bel.ª Ana de Fátima Abreu Chagas - Tabelião - www.cartorioabreu.com.br  
Av. Paraíba, nº 250 - Adrianópolis - Manaus/AM - Fone: (92) 2123-9099 - (92) 99188-9-13  
AUTENTICO a presente fotocópia por conferir com o documento a mim apresentado  
pou Fé Em Testemunho da verdade Data/Hora 02/01/2017 16:47:19  
Emitido por **GEZIANNE ALVES DA SILVA FUZARI - ESCRIVENTE**  
AUTORIZADA  
SELO ELETRÔNICO DE FISCALIZAÇÃO - TJAM - N  
AUTENT004531JKUJIM97I0SCLG56  
Valide o selo cidadão portal.selcam.com.br  
Pago: R\$4,94 + 0,16 ISS



## CONSELHO REGIONAL DE CONTABILIDADE DO ESTADO DO AMAZONAS

### CERTIDÃO DE REGULARIDADE PROFISSIONAL

O CONSELHO REGIONAL DE CONTABILIDADE DO ESTADO DO AMAZONAS CERTIFICA que o profissional identificado no presente documento encontra-se em situação REGULAR neste Regional, apto ao exercício da atividade contábil nesta data, de acordo com as suas prerrogativas profissionais, conforme estabelecido no art. 25 e 26 do Decreto-Lei n.º 9.295/46.

Informamos que a presente certidão não quita nem invalida quaisquer débitos ou infrações que, posteriormente, venham a ser apurados contra o titular deste registro, bem como não atesta a regularidade dos trabalhos técnicos elaborados pelo profissional da Contabilidade.



#### CONSELHO REGIONAL DE CONTABILIDADE - AM

Certidão n.º: AM/2016/00000625  
Nome: ARNALDO BATISTA ALVES JUNIOR CPF: 631.019.042-34  
CRC/UF n.º AM-010708/O Categoria: CONTADOR  
Validade: 12.05.2016  
Finalidade: BALANÇO PATRIMONIAL, REGISTRADO NA JUNTA COMERCIAL  
Exercício: 2015

Confirme a existência deste documento na página [www.crcam.org.br](http://www.crcam.org.br), mediante número de controle a seguir:

CPF : 631.019.042-34 Controle : 6051.8247.9816.1758



*Assinatura*

Análise dos Índices Econômicos e Financeiros

Encerrado em 31 de Dezembro de 2015



ÍNDICE DE LÍQUIDEZ IMEDIATA  
ÍNDICE DE LÍQUIDEZ IMEDIATA

<u>DISPONIBILIDADE</u>	R\$ 6.157,22	0,15
PASSIVO CIRCULANTE	R\$ 40.313,09	

ÍNDICE DE LÍQUIDEZ CORRENTE  
ÍNDICE DE LIQUIDEZ CORRENTE

<u>ATIVO CIRCULANTE</u>	R\$ 134.555,44	3,34
PASSIVO CIRCULANTE	R\$ 40.313,09	

ÍNDICE DE LIQUIDEZ SECO  
ÍNDICE DE LIQUIDEZ SECO

ATIVO CIRCULANTE	R\$ 134.555,44	3,34
ESTOQUE		
<u>TOTAL</u>	R\$ 134.555,44	
PASSIVO CIRCULANTE	R\$ 40.313,09	

ÍNDICE DE LIQUIDEZ GERAL  
ÍNDICE DE LIQUIDEZ GERAL

ATIVO CIRCULANTE	R\$ 134.555,44	3,34
REALIZAVEL A LONGO PRAZO		
<u>PASSIVO CIRCULANTE</u>	R\$ 40.313,09	
EXIGIVEL A LONGO PRAZO		

ÍNDICE DE SOLVÊNCIA GERAL  
ÍNDICE DE SOLVÊNCIA GERAL

<u>ATIVO TOTAL</u>	R\$ 503.155,36	12,48
PASSIVO CIRCULANTE + ELP	R\$ 40.313,09	

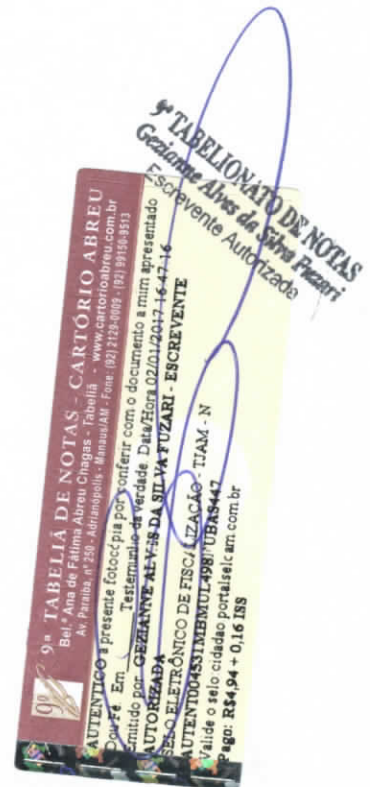

KEITTON WYLLYSON PINHEIRO BATISTA  
SÓCIO-ADMINISTRADOR - CPF: 631.206.152-34

ARNALDO BATISTA ALVES JUNIOR  
Contador - CRC 010708 - AM  
CPF - 631.019.042-34

CARTÓRIO RABELO - 1º OFÍCIO DE NOTAS DE MANAUS - Antônio Rabelo - Tabelião  
Vale - Av. Duque Satiz, 207 - (60) 3204-3335 | Tur. - Av. Eduardo Ribeiro, 647 - (82) 3125-3334 - www.cartorioabreu.com.br

SELO ELETRÔNICO DE FISCALIZAÇÃO DO TJ-AM  
Reconheço e dou fé por semelhança a firma de  
KEITTON WYLLYSON PINHEIRO BATISTA  
Selo BE426674-36 - Data/Hora: 05/04/2016 11:32:24 Cod: 126  
ESCREVENTE AUTORIZADA: JESSICA DE SOUZA FERREIRA  
FUNETJ 0,29 FUNDPAM 0,14 FUNDPE 0,09 / ISS R\$ 0,14 PARRAVEL 0,01  
1,00  
Cod. de validação: 266C-6A26-A14D-B2DF - www.seloem.com.br



## NOTAS EXPLICATIVAS DA ADMINISTRAÇÃO AS DEMONSTRAÇÕES FINANCEIRAS



## 1.CONTEXTO OPERACIONAL

A empresa CENTRAL EMPREENDIMENTOS LTDA - ME, é uma Sociedade empresária, tributada pelo Simples Nacional, com sede em Manaus, estado do Amazonas, tendo como objeto Construção de Edifícios.

## 2.APRESENTAÇÃO DAS DEMONSTRAÇÕES CONTÁBEIS

A empresa declara que as demonstrações contábeis, sendo Balanço Patrimonial, Demonstração de Resultado, foram elaboradas de acordo com as práticas contábeis adotadas no Brasil, tomando-se como base a Lei 11.638/2007 e o ITG 1000 – Modelo Contábil para Microempresa e Empresa de Pequeno Porte, emitido pelo comitê de Pronunciamentos Contábeis – CPC e pelo Conselho Federal de Contabilidade – CFC, Resolução 1.418/12.

## 3.PRINCIPAIS PRÁTICAS CONTÁBEIS

As principais práticas contábeis adotadas estão apresentadas a seguir:

- Determinação do resultado: O resultado é apurado em obediência ao regime de competência do exercício que independe do recebimento ou pagamento.
- Caixa incluem dinheiro em caixa e Banco Conta Movimento depósitos em bancos.
- Contas a Receber de Clientes: As contas a receber de clientes correspondem aos valores das vendas de mercadorias no decurso normal da atividade da empresa e estão registradas ao valor nominal;
- Ativos Não circulantes O imobilizado de uso está registrado ao custo de aquisição. As depreciações do imobilizado estão calculadas pelo método linear, com base nas taxas anuais previstas na legislação que levam em conta a vida útil econômica do bem e valor residual e foram computadas no resultado do exercício como despesas operacionais.
- Passivos Circulantes Demonstrados pelos valores conhecidos ou calculáveis, incluindo quando aplicável, dos correspondentes encargos e variações monetárias incorridos.
- Patrimônio líquido O Capital social integralizado é de R\$ 400.000,00 (quatrocentos mil reais), composto de 400.000 (quatrocentas mil) quotas no valor de R\$ 1,00 (um real) cada uma, sendo que 99 % pertencem ao sócio KEITTON WYLLYSON PINHEIRO BATISTA e 1% ao sócio KELLY LUCIA PINHEIRO BATISTA.

Manaus-AM, 31 de Dezembro de 2015

  
KEITTON WYLLYSON PINHEIRO BATISTA  
FUNÇÃO: SÓCIO-ADMINISTRADOR CPF – 631.206.152-34

  
ARNALDO BATISTA ALVES JUNIOR  
CONTADOR CRC/AM – 010708 - AM  
CPF – 631.019.042-34

 CARTÓRIO RABELO - 1º OFÍCIO DE NOTAS DE MANAUS - Anteriormente Tabelião de Notas  
Rua - Av. Cópia Bolina, 327 - (92) 3254-3235 / Soc. - Av. Eduardo Ribeiro, 647 - (92) 3254-3235  
SELO ELETRÔNICO DE FISCALIZAÇÃO DO TJ-AM  
Reconheço e dou fé por semelhança a firma de  
KEITTON WYLLYSON PINHEIRO BATISTA  
Selo BE426871-31 - Data/Hora 05/04/2016 11:32:18 Cod. 28  
ESCREVENTE AUTORIZADA: JESSICA DE SOUZA FERREIRA  
FUNETJ 0.29 FUNDPAM 0.14 FUNDRGE 0.09 ISS R\$ 0,14 PARRAM 0.00  
1.00  
Cód. de validação: 25D4-E874-AFAC-2994 - www.seloam.com.br

 9ª TABELA DE NOTAS - CARTÓRIO ARRU  
Bel.ª Ana de Fátima Abreu Chagas - Tabelião - www.cartorioararu.com.br  
Av. Paraíba, nº 250 - Adrianópolis - Manaus/AM - Fone: (92) 2129-9009 - (92) 2129-9010  
AUTENTICO a presente fotocópia por conferir com o documento e não registrei  
Dou Fé Em Testemunho de verdade Data/Hora 02/01/2017 16:47  
Emitido por GEZIANNE ALVES DA SILVA FUZARI - ESCRIVENTE  
AUTORIZADA  
SELO ELETRÔNICO DE FISCALIZAÇÃO - TJ-AM - N  
AUTENTICO4531UFESLICIK97IG903  
Válida o selo cidadão portaiseloam.com.br  
Pago: R\$4,94 + 0,16 IRR



**PODER JUDICIÁRIO**  
**TRIBUNAL DE JUSTIÇA DO ESTADO DO AMAZONAS**  
 Comarca de Manaus



**CERTIDÃO DE DISTRIBUIÇÃO**  
**FALÊNCIA E RECUPERAÇÃO DE CRÉDITO**

CERTIDÃO Nº: 003467623

FOLHA: 1/1

A autenticidade desta certidão poderá ser confirmada pela internet no site do Tribunal de Justiça.

Pesquisando os registros de distribuição de feitos na Comarca de Manaus, no sistema informatizado do Tribunal de Justiça do Estado do Amazonas, no período de 20 anos anteriores a data de 14/12/2016, Certifico NADA CONSTAR em nome de:

**CENTRAL EMPREENDIMENTOS LTDA ME, residente na AV PARINTINS 215, , CACHOEIRINHA, CEP: 69065-050, Manaus - AM, vinculado ao CNPJ: 07.862.792/0001-52.** \*\*\*\*\*

Certidão expedida gratuitamente pela internet, com validade de 30 dias.

Manaus, quinta-feira, 15 de dezembro de 2016.

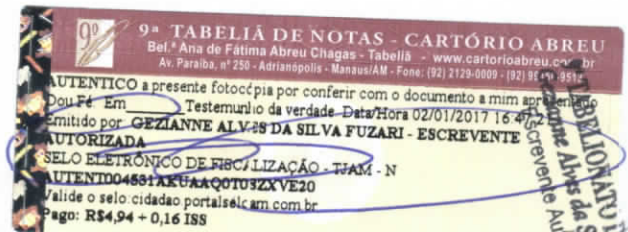

PEDIDO Nº: 003467623

*Handwritten signature and stamp*



**CENTRAL**  
CONSTRUÇÃO, SERVIÇOS E MANUTENÇÃO DE OBRAS

## DECLARAÇÃO CONFORME ITEM 5.7 ALIENA A



A empresa CENTRAL EMPREENDIMENTOS LTDA-ME, CNPJ nº: 07.862.792/0001-52, sediada à Avenida Parintins, 215, Cachoeirinha, Manaus/AM.

### DECLARA:

sob as penas da lei, que não mantém em seu quadro de pessoal menores de 18 (dezoito anos) em horário noturno de trabalho ou em serviços perigosos ou insalubres, não possuindo ainda, qualquer trabalho de menores de 16 (dezesseis) anos, salvo na condição de aprendiz, a partir de 14 (quatorze) anos.

Manaus/AM, 03 de janeiro de 2017.

CADASTRO NACIONAL DE PESSOA JURIDICA

**07.862.792/0001-52**

**CENTRAL EMPREENDIMENTOS  
LTDA - ME**

Avenida Parintins nº 215  
Bairro Cachoeirinha  
CEP 69065-050

MANAUS

AM

Lucylene Virino de Lima Jr.

Sócio-Administrador  
CPF: 626.672.702-15

📍 Av. Parintins, 215 - Cachoeirinha - CEP.: 69.065-050

✉ central@centralempreendimento.com.br

☎ 92 99232.5622 | 3084.1184



## DECLARAÇÃO DE MICROPRESA OU EPP

A empresa CENTRAL EMPREENDIMENTOS LTDA-ME, inscrita no CNPJ nº 07.862.792/0001-52 por intermédio de seu representante legal abaixo assinado **DECLARA**, para fins do Edital TP 03/2016-IFAM, sob as sanções administrativas e sob as penas da Lei, que esta empresa, na presente data, é considerada:

(X) MICROEMPRESA, conforme inciso I, art. 3º da Lei Complementar nº 123/2006;

( ) EMPRESA DE PEQUENO PORTE, conforme inciso II, art. 3º da Lei Complementar nº 123/2006.

DECLARA ainda que a Empresa está excluída das vedações constantes do parágrafo 4º do artigo 3º da Lei Complementar nº 123, de 14 de dezembro de 2006.

Manaus/AM, 03 de janeiro de 2017.

CADASTRO NACIONAL DE PESSOA JURÍDICA

**07.862.792/0001-52**

**CENTRAL EMPREENDIMENTOS  
LTDA - ME**

Avenida Parintins nº 215  
Bairro Cachoeirinha  
CEP 69065-050

MANAUS

AM



Lucylene Virino de Lima Jr.

Sócio-Administrador

CPF: 626.672.702-15

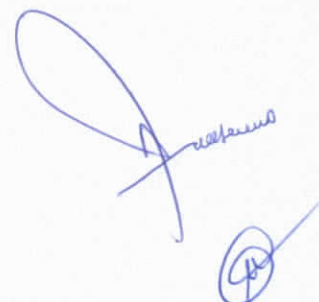

📍 Av. Parintins, 215 - Cachoeirinha - CEP: 69.065-050

✉ central@centralempreendimento.com.br

☎ 92 99232.5622 | 3084.1184



**CENTRAL**  
CONSTRUÇÃO, SERVIÇOS E MANUTENÇÃO DE OBRAS

## ANEXO II

### DECLARAÇÃO



A empresa CENTRAL EMPREENDIMENTOS LTDA-ME, CNPJ nº: 07.862.792/0001-52, sediada à Avenida Parintins, 215, Cachoeirinha, Manaus/AM.

#### DECLARA:

– sob as penalidades da lei, que até a presente data inexistem fatos impeditivos para sua habilitação no presente processo licitatório — TOMADA DE PREÇOS Nº 03/2016, e que está ciente da obrigatoriedade de declarar quaisquer ocorrências impeditivas posteriores à data desta declaração.

Manaus/AM, 03 de janeiro de 2017.

CADASTRO NACIONAL DE PESSOA JURÍDICA

**07.862.792/0001-52**

**CENTRAL EMPREENDIMENTOS  
LTDA - ME**

Avenida Parintins nº 215  
Bairro Cachoeirinha  
CEP 69065-050

MANAUS

AM

*Lucyene Virino de Lima Jr.*  
Lucyene Virino de Lima Jr.

Sócio-Administrador

CPF: 626.672.702-15

📍 Av. Parintins, 215 - Cachoeirinha - CEP: 69.065-050

✉ [central@centralempreendimento.com.br](mailto:central@centralempreendimento.com.br)

☎ 92 99232.5622 | 3084.1184

**CARTA DE APRESENTAÇÃO DA DOCUMENTAÇÃO**

Data: 03 janeiro de 2017

Edital n.º TOMADA DE PREÇOS 03/2016

Ao INSTITUTO FEDERAL DE EDUCAÇÃO DO AMAZONAS - IFAM

Prezados Senhores,

A **CENTRAL EMPREENDIMENTOS LTDA-ME**, CNPJ/MF n.º 07.862.792/0001-52, sediada a Avenida Parintins, 215, Cachoeirinha, Manaus/AM, tendo examinado o Edital, vem apresentar a presente proposta para a execução do serviço nele referido.

Outrossim, declara que:

- a) está apresentando proposta para na modalidade empreitada global.
- b) a nacionalidade da Empresa Licitante é **BRASILEIRA**.
- c) caso lhe seja adjudicado o objeto da Licitação, compromete-se a não efetuar qualquer gasto com os recursos provenientes do Contrato, para pagar fornecedores ou subcontratados que não sejam oriundos de país elegível;
- d) declara, sob as penas da lei, que até a presente data inexistem fatos impeditivos para sua habilitação no presente processo licitatório, assim como que está ciente da obrigatoriedade de declarar ocorrências posteriores;
- e) declara, sob as penas da lei, que não mantém em seu quadro de pessoal menores de 18 (dezoito anos) em horário noturno de trabalho ou em serviços perigosos ou insalubres, não possuindo ainda, qualquer trabalho de menores de 16 (dezesesseis) anos, salvo na condição de aprendiz, a partir de 14 (quatorze) anos.

Esta proposta constituirá um compromisso de nossa parte, observadas as condições do Edital.

Manaus/AM, 03 de janeiro de 2017.

CADASTRO NACIONAL DE PESSOA JURÍDICA

**07.862.792/0001-52**

**CENTRAL EMPREENDIMENTOS  
LTDA - ME**

Avenida Parintins nº 215  
Bairro Cachoeirinha  
CEP 69065-050

MANAUS

AM

*Lucyene Virino de Lima Jr.*  
Lucyene Virino de Lima Jr.

**Sócio-Administrador  
CPF: 626.672.702-15**

📍 Av. Parintins, 215 - Cachoeirinha - CEP.: 69.065-050

✉ [central@centralempreendimento.com.br](mailto:central@centralempreendimento.com.br)

☎ 92 99232.5622 | 3084.1184