

PLANTA

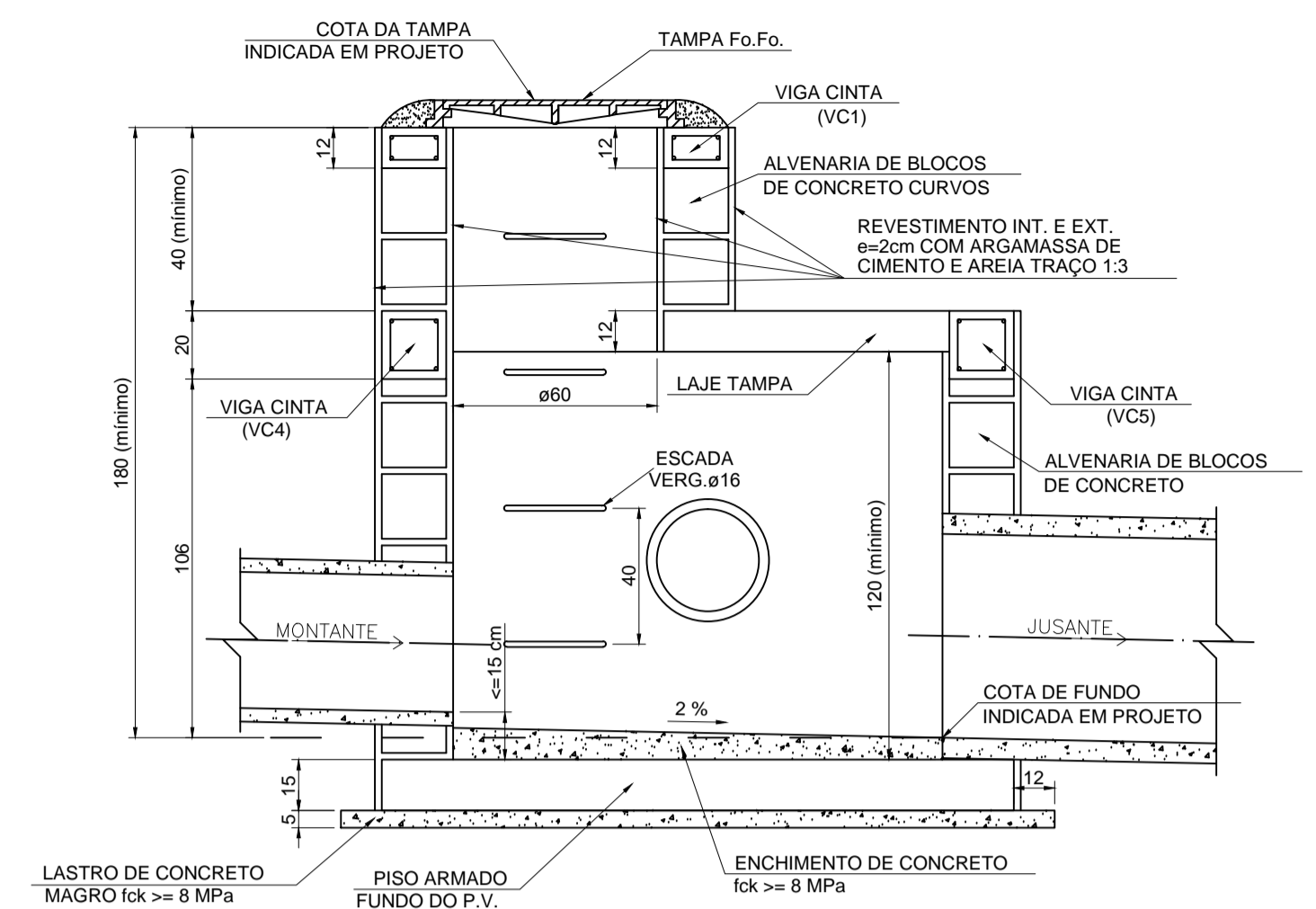

CORTE AA

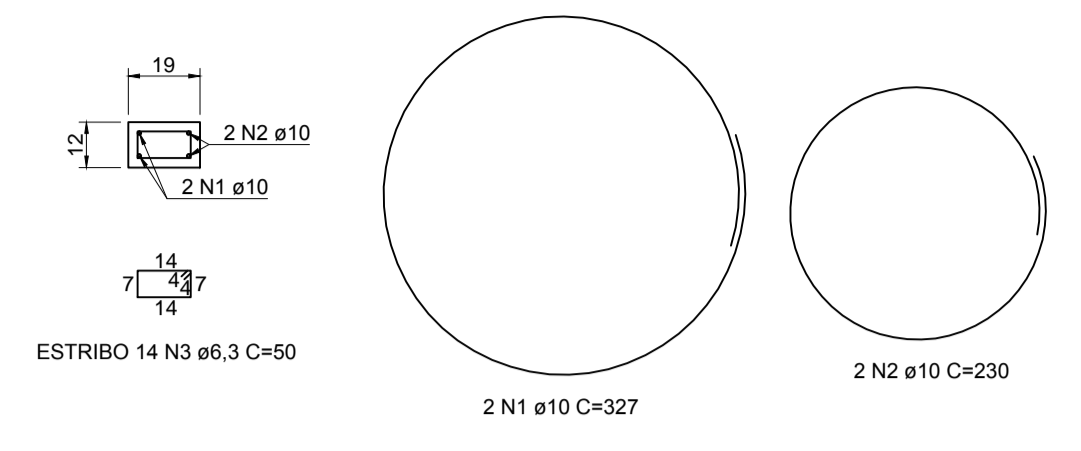

VIGA CINTA VC1  
P/ ASSENTAMENTO DA TAMPA DE Fo.Fo.

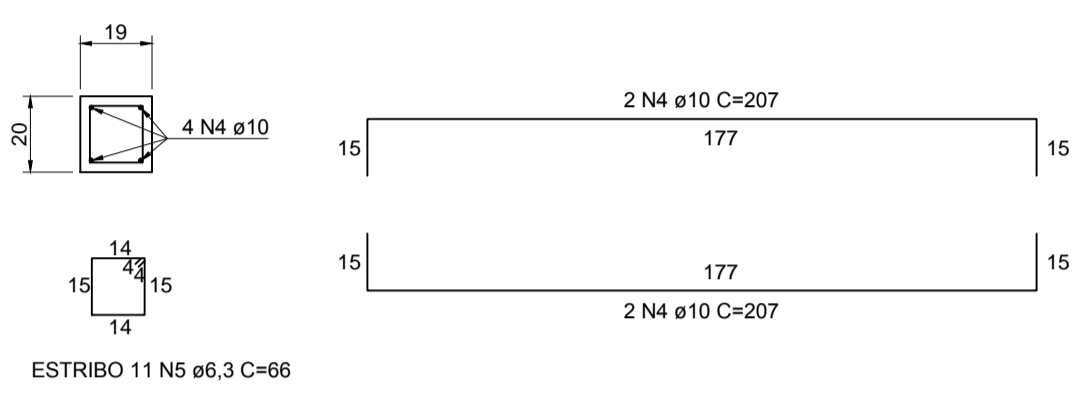

VIGA CINTA VC2, VC3, VC4, VC5 (4x)

NOTAS:

- 1- DIMENSÕES EM CENTÍMETROS EXCETO ONDE INDICADO
- 2- ESCAVAR - 70 cm À VOLTA DO P. V. PARA EXECUÇÃO DO REVESTIMENTO EXTERNO
- 3- OS TALUDES DE ESCAVAÇÃO SERÃO DEFINIDOS EM FUNÇÃO DO TIPO DE SOLO
- 4- EM TERRENOS DE BAIXA CAPACIDADE DE CARGA DEVERÁ SER PREVISTA A TROCA DE MATERIAL POR SOLO-CIMENTO OU ALTERNATIVAMENTE RACHÃO
- 5- EM TERRENOS DE BOA CAPACIDADE DE CARGA SERÁ DISPENSADO O REFORÇO DE FUNDAÇÃO
- 6- RECOBRIMENTO DE ARMADURAS = 2.5 cm
- 7- CONCRETO ESTRUTURAL fck ≥ 18 MPa
- 8- CONCRETO MAGRO fck ≥ 8 MPa

POSICÃO	Ø	QTDE.	COMPRIMENTOS	
			UNIT.(cm)	TOTAL.(cm)
N1	10	2	327	654
N2	10	2	230	460
N3	6,3	14	50	700
N4	10	16	207	3312
N5	6,3	44	66	2904
N6	10	6	102	612
N7	10	4	107	428
N8	10	4	117	468
N9	10	16	191	3056
N10	12,5	2	165	330
N11	12,5	4	140	560
N12	12,5	2	210	420
N13	12,5	4	191	764
N14	6,3	30	82	2460
N15	6,3	-	CORR.	1000
N16	8	52	197	10244
N17	8	16	142	2272
RESUMO AÇO CA-50B				
Ø	PESO UNIT. (kg/m)	COMPRIMENTO (m)	PESO TOTAL (kg)	
6,3	0,25	70,6	17,7	
8	0,40	125,2	50,1	
10	0,63	89,9	56,6	
12,5	1,00	20,7	20,7	
PESO TOTAL (kg)			145,1	

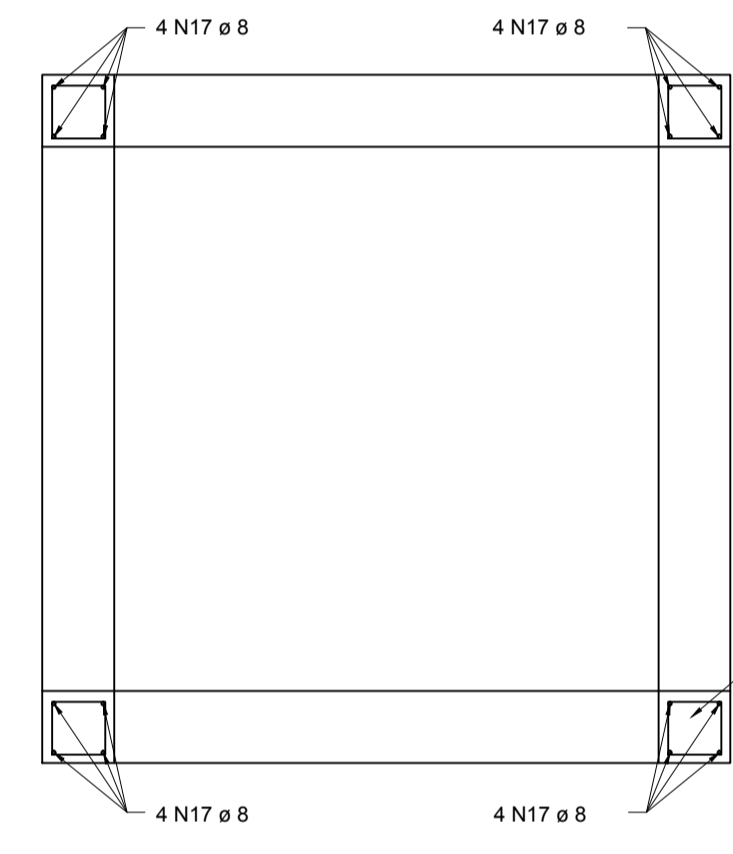

PLANTA DOS PILARETES

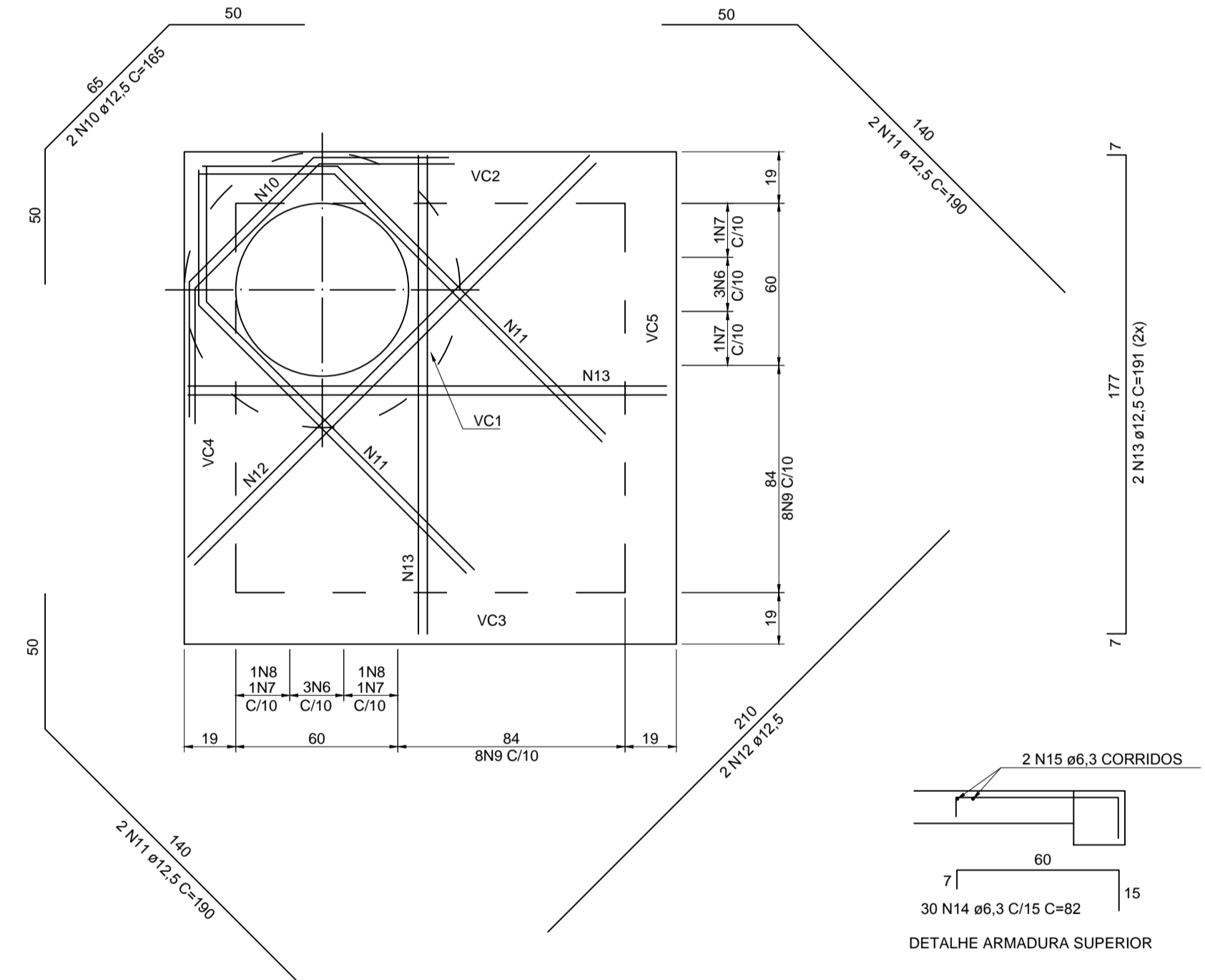

LOSA SUPERIOR DO P.V.

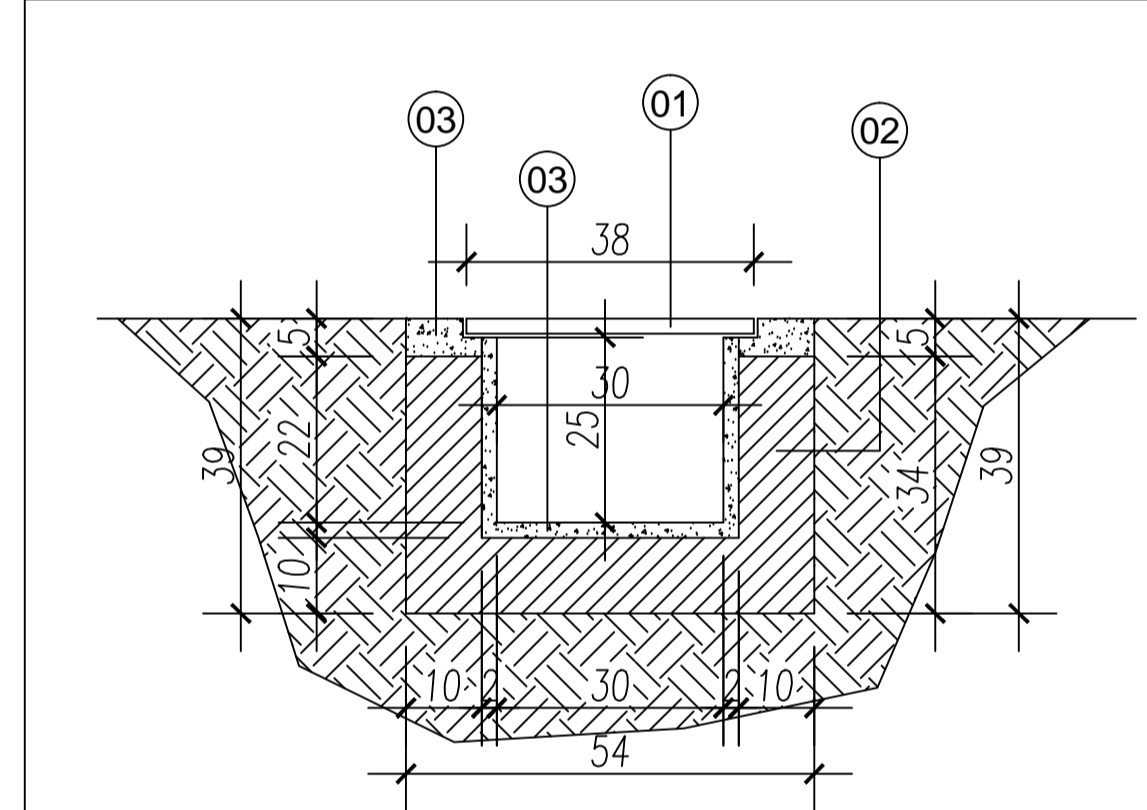

DETALHE: GRELHA COMUM

ESCALA 1:10

LEGENDA

- 01 - Grelha Comum em Ferro Fundido
- 02 - Tijolo
- 03 - Regularização

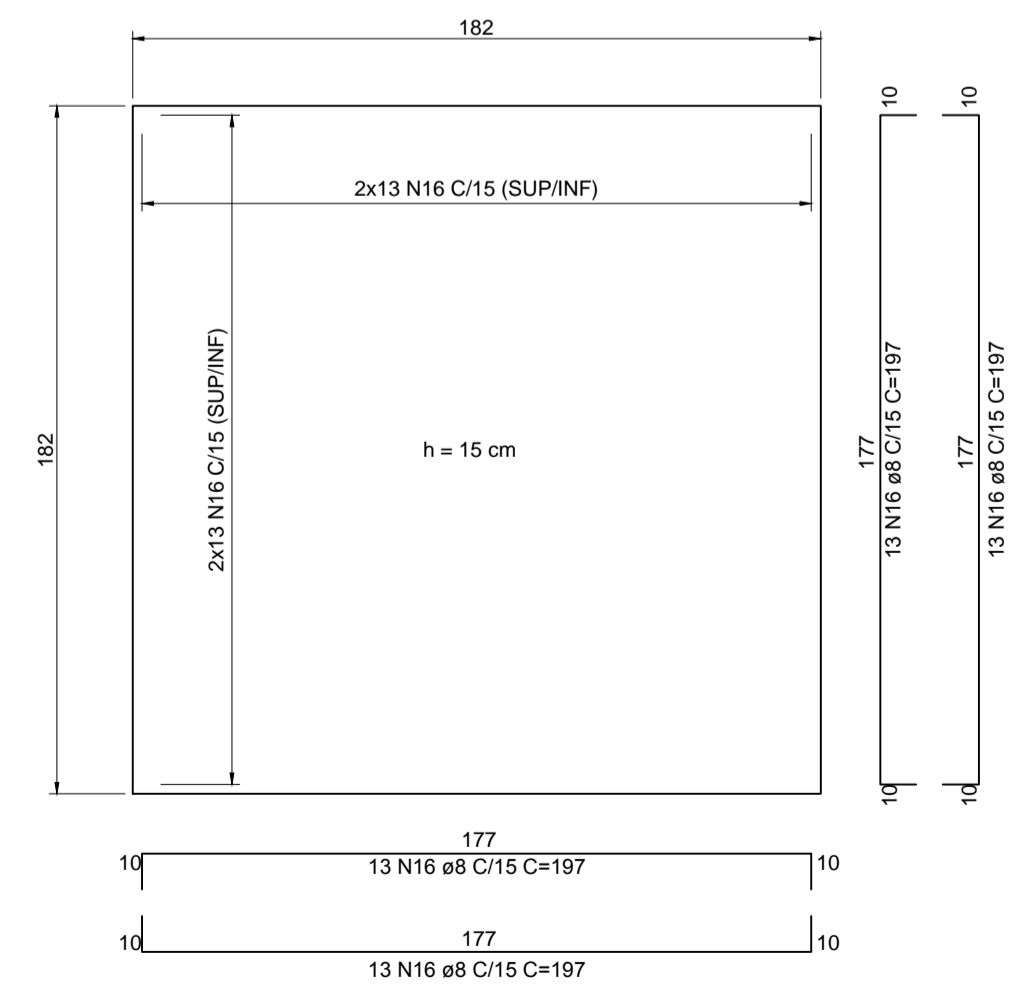

PISO ARMADO - FUNDO DO P.V.

25 DET. DO POÇO DE VISITA  
ESC. 1:20

03	/ /		
02	02/07/13	LUIS ALBERTO GALDAMES	
01	27/02/13	FERNANDO SEVERINO	
00	12/11/12	FERNANDO SEVERINO	
REVISÃO Nº	DATA	NOME	ASSINATURA
AUTOR(S) DO PROJETO E ART: Engº Civil Fernando Severino da Silva CREA-SP: 5060-903130/D			
PROPRIETÁRIO/PROCURADOR: Instituto Federal do Amazonas		RESPONSÁVEL PELA EXECUÇÃO E ART:	
BRASIL		AMAZONAS	
REITOR: ANTÔNIO VENÂNCIO CASTELO BRANCO		DIRETOR CAMPUS:	
TÍTULO: REMANESCENTE DA OBRA DO CAMPUS HUMAITÁ/AM -FASE III			
CONTEÚDO: DETALHE POÇO DE VISITA E GRELHA COMUM		ESCALA: INDICADA	
REITORIA/CAMPUS: CAMPUS HUMAITÁ		ENDEREÇO: BR 230, KM 05	
BAIRRO: Z. RURAL	CIDADE: HUMAITÁ	UF: AM	ARQUIVO: IFAM-EX.F-III-HUM-PLUVIAL-(P014P09)-R3
CEP:	TELEFONE: (092)3621-6700	HOME PAGE: www.ifam.edu.br	

AMAZONAS  
EXP III  
ÁGUAS PLUVIAIS  
AP  
09/09