

DETALHAMENTO - MURETA COM GRADIL  
ESCALA 1:50

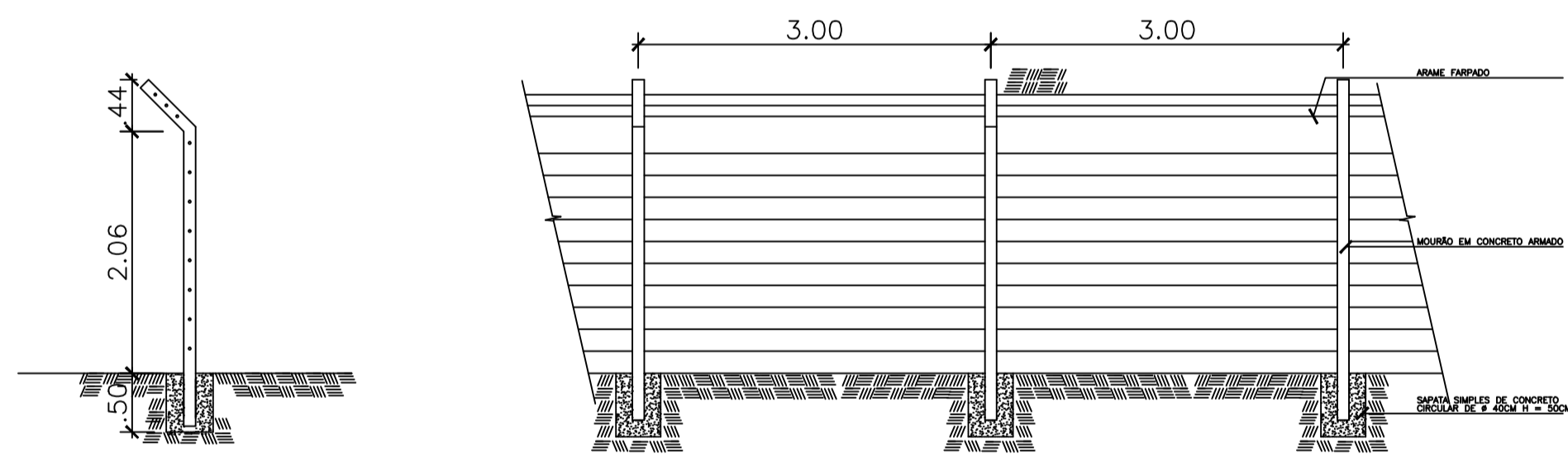

DETALHAMENTO - MOURÃO EM CONCRETO ARMADO COM ARAME FARPADO  
ESCALA 1:50

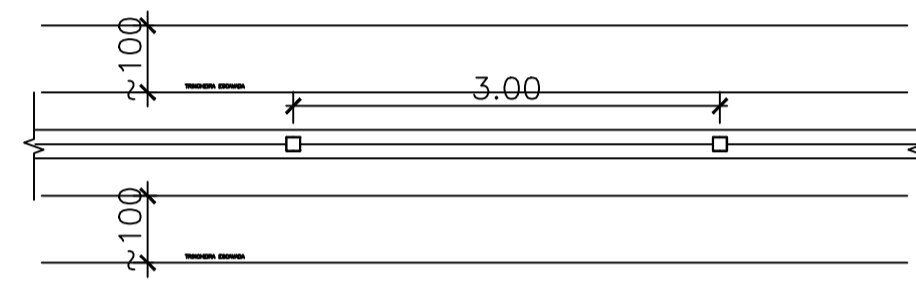
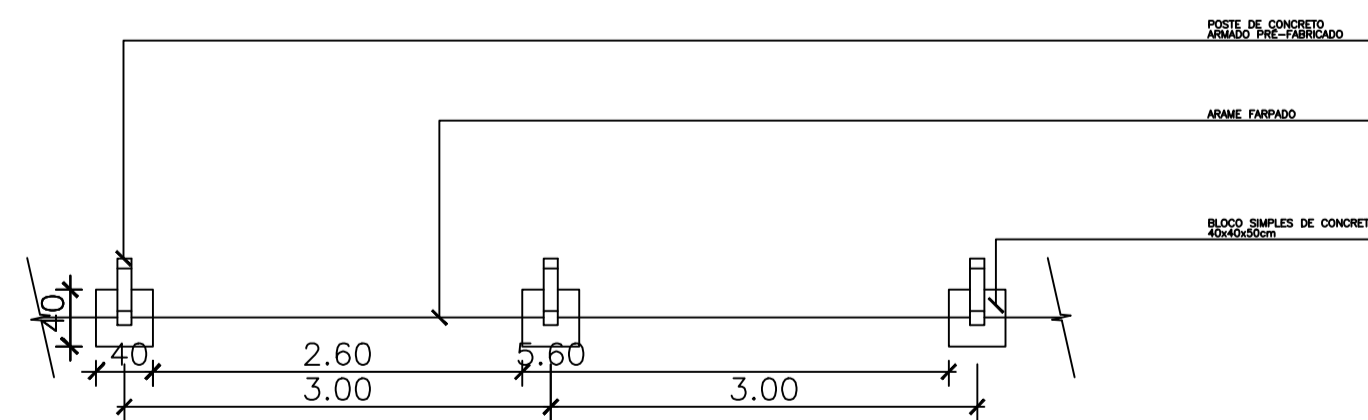

NOTAS GERAIS

- 1 - TODAS AS MEDIDAS ESTAO EM METRO;
- 2 - AS MEDIDAS ESTAO EM COTAS ACABADAS;

ESPECIFICAÇÕES

MURO 01	GRADIL EM BARRA CHATA SOB MURETA 80 CM
MURO 02	MOURÃO EM CONCRETO ARMADO COM ARAME FARPADO

CARIMBOS:

AUTOR(S) DO PROJETO E ART:	AUTOR(S) DO PROJETO E ART:
JEANNI MONTEIRO	
PROPRIETÁRIO/PROCURADOR:	RESPONSÁVEL PELA EXECUÇÃO E ART:

REGISTRO CONTROLE INTERNO

CARTÓRIO: IFAM	MATRICULA ESCRITURA N°:
REVISÃO DO DESENHO: JEANNI MONTEIRO	DATA: 11/10/2016
REVISÃO DO DESENHO: MANUELA F. CASTRO	DATA: 12/10/2016
NOME ARQUIVO: IFAM-TEFÉ-CONSTRUÇÃO-CERCAMENTO.dwg	
NOME ARQUIVO ANTERIOR: MURO TEFÉ.dwg	



REITOR AMAZONAS: ANTONIO VENANCIO CASTELO BRANCO	
TÍTULO: OBRA DE CONSTRUÇÃO DE CERCAMENTO DO TERRENO	
ASSUNTO: DETALHES DO CERCAMENTO	ESCALA: 1/50
REITORIA/CAMPUS: CAMPUS TEFÉ	ENDEREÇO: ESTRADA DAS MISSÕES S/N
BAIRRO: ZONA RURAL	CIDADE: TEFÉ UF: AM
CEP: 69470-000	TELEFONE: (92) 3306-0000
	HOMEPAGE: www.ifam.edu.br

**FASE III**  
**ARQUITETURA**  
**2/2**